



**ENVELOPE Nº 01- HABILITAÇÃO
À COMISSÃO PERMANENTE DE LICITAÇÃO- CPL
PREFEITURA MUNICIPAL DE SÃO DOMINGOS DO MARANHÃO-MA
CONCORRÊNCIA Nº 002/2023
EMPRESA: ESTRELA EMPREENDIMENTOS LTDA
CNPJ Nº 28.588.813/0001-63**

FOLHAS: 1.343
Nº PROCESSO: 259/2023
Assinatura: _____

RUA SANTA ÂNGELA, 03 - MUTIRÃO - CEP: 65.680-000 PASSAGEM FRANCA
EMAIL: estrelaempreendimentospf@gmail.com

PROCESSO ADMINISTRATIVO Nº 259/2023 SEMED
CONCORRENCIA Nº 002/2023-CPL
DATA DA SESSÃO: 30/08/2023.
HORÁRIO: 09:00

DOCUMENTOS DE HABILITAÇÃO

REF: CONCORRENCIA Nº 002/2023

EMPRESA: ESTRELA EMPREENDIMENTOS
CNPJ: 28.588.813/0001-63

Documentos

- RELATIVA À HABILITAÇÃO JURIDICA
- RELATIVA À REGULARIDADE FISCAL
- QUALIFICAÇÃO ECONOMICA/FINANCEIRA
- QUALIFICAÇÃO TÉCNICA
- DECLARAÇÕES.



FOLHAS: 1.345
Nº PROCESSO: 259/2023
Assinatura: /

Sistema de Cadastramento Unificado de Fornecedores - SICAF

Certificado de Registro Cadastral - CRC

(Emissão conforme art. 17 da Instrução Normativa nº 03, de 26 abril de 2018)

CNPJ: 28.588.813/0001-63
Razão Social: ESTRELA EMPEENDIMENTOS LTDA

Atividade Econômica Principal:

4120-4/00 - CONSTRUÇÃO DE EDIFÍCIOS

Endereço:

RUA SANTA ANGELA, 3 - MUTIRAO - Passagem Franca / Maranhão

Observações:

A veracidade das informações poderá ser verificada no endereço www.comprasgovernamentais.gov.br.
Este certificado não substitui os documentos enumerados nos artigos 28 a 31 da Lei nº 8.666, de 1993.



FOLHAS: 1.346
Nº PROCESSO: 259/2023
Assinatura: _____

Sistema de Cadastramento Unificado de Fornecedores - SICAF

Declaração

Declaramos para os fins previstos na Lei nº 8.666, de 1993, conforme documentação registrada no SICAF, que a situação do fornecedor no momento é a seguinte:

Dados do Fornecedor

CNPJ: 28.588.813/0001-63 DUNS®: 94*****24
Razão Social: ESTRELA EMPEENDIMENTOS LTDA
Nome Fantasia: CONSTRUTORA ESTRELA
Situação do Fornecedor: Credenciado Data de Vencimento do Cadastro: 12/07/2024
Natureza Jurídica: SOCIEDADE EMPRESÁRIA LIMITADA
MEI: Não
Porte da Empresa: Micro Empresa

Ocorrências e Impedimentos

Ocorrência: Nada Consta
Impedimento de Licitar: Nada Consta

Níveis cadastrados:

Fornecedor possui alguma pendência no Nível de Cadastramento indicado. Verifique mais informações sobre pendências nas funcionalidades de consulta.

I - Credenciamento

II - Habilitação Jurídica

III - Regularidade Fiscal e Trabalhista Federal

Receita Federal e PGFN	Validade:	22/01/2024
FGTS	Validade:	02/09/2023
Trabalhista (http://www.tst.jus.br/certidao)	Validade:	16/01/2024

IV - Regularidade Fiscal Estadual/Distrital e Municipal

Receita Estadual/Distrital	Validade:	19/10/2023
Receita Municipal	Validade:	12/10/2023

Esta declaração é uma simples consulta e não tem efeito legal

Emitido em: 29/08/2023 17:44

CPF: 877.102.853-68 Nome: FLAVIO OLIVEIRA SILVA

Ass: _____



FOLHAS: 1.347
Nº PROCESSO: 259/2023
Assinatura: /

Sistema de Cadastramento Unificado de Fornecedores - SICAF

Relatório Nível V - Qualificação Técnica

Dados do Fornecedor

CNPJ: 28.588.813/0001-63 DUNS®: 94*****24
Razão Social: ESTRELA EMPEENDIMENTOS LTDA
Nome Fantasia: CONSTRUTORA ESTRELA
Situação do Fornecedor: Credenciado

Dados do Nível

Situação do Nível: Não cadastrado

Nenhum registro de Qualificação Técnica encontrado para o fornecedor.



FOLHAS: 1.348
Nº PROCESSO: 259/2023
Assinatura: /

Sistema de Cadastramento Unificado de Fornecedores - SICAF

Relatório de Ocorrências Ativas

Dados do Fornecedor

CNPJ: 28.588.813/0001-63 DUNS®: 94*****24
Razão Social: ESTRELA EMPEENDIMENTOS LTDA
Nome Fantasia: CONSTRUTORA ESTRELA
Situação do Fornecedor: Credenciado

Nenhum registro de Ocorrência Ativa encontrado para o fornecedor



FOLHAS: 1.349
Nº PROCESSO: 259/2023
Assinatura: [assinatura]

Sistema de Cadastramento Unificado de Fornecedores - SICAF

Relatório de Ocorrências Ativas Impeditivas de Licitar

Dados do Fornecedor

CNPJ: 28.588.813/0001-63 DUNS®: 94*****24
Razão Social: ESTRELA EMPEENDIMENTOS LTDA
Nome Fantasia: CONSTRUTORA ESTRELA
Situação do Fornecedor: Credenciado

Nenhum registro de Ocorrência Ativa encontrado para o fornecedor

Alteração da Empresa LTDA
ESTRELA EMPREENHIMENTO LTDA
CNPJ nº 28.588.813/0001-63
NIRE 21201390679

FOLHAS: 1.350
Nº PROCESSO: 259/2023
Assinatura: /

Pelo presente instrumento particular de alteração:

EUDER BANDEIRA DE ALCANTARA, inscrita no CPF nº 601.936.963-39, Brasileiro, natural de Passagem Franca - MA, solteiro, nascido em 13/03/1991, empresário, 032911412007-5 – SESP/MA, residente e domiciliado RUA DO SOL, S/N, centro, Passagem Franca - MA, CEP 65.680 - 000,

FLAVIO OLIVEIRA SILVA, inscrita no CPF nº 877.102.853-68, brasileiro, casado comunhão parcial, empresário, natural de Passagem Franca – MA data de nascimento 17/10/1980, portador da Carteira de Identidade (RG): nº 067682002018-9 SESP-MA; endereço residencial na cidade de Passagem Franca – MA, rua Santa Ângela, s/n, centro, CEP 65.680-000, e

SAMARA SILVA CAVALCANTE, inscrita no CPF nº 072.469.661-02, brasileira, Solteira, empresária, natural de Passagem Franca – MA data de nascimento 13/02/2001, portador da Carteira de Identidade (RG): nº 047712222013-6 SESP-MA; endereço residencial na cidade de Passagem Franca – MA, rua 07 (sete), s/n, Alvorada, CEP 65.680-000, únicos sócios da empresa ESTRELA EMPREENHIMENTOS LTDA, inscrito no CNPJ nº 28.588.813/0001-63 e NIRE nº 21201390679, situada na Rua Santa Ângela, nº 03, bairro Mutirão, Passagem Franca – MA, CEP 65.680-000.

Resolve, alterar a sociedade limitada, mediante as condições e cláusulas seguintes:

CLÁUSULA PRIMEIRA – retirando-se da Sociedade EUDER BANDEIRA DE ALCANTARA, transferindo suas quotas no valor de R\$ 5.000,00 (cinco mil reais) correspondendo 5.000 (cinco mil) quotas para a Sócia SAMARA SILVA CAVALCANTE, representada no quadro abaixo:

Flavio Oliveira Silva	50%	R\$ 100.000,00
Samara Silva Cavalcante	50%	R\$ 100.000,00
TOTAL	100%	R\$ 200.000,00

Tendo em vista a alteração contratual ocorrida, e havendo a necessidade de consolidação das cláusulas contratuais, os sócios decidem aprovar o seguinte texto, revogando quaisquer dispositivos anteriores que conflitem com o ora aprovado:

FLAVIO OLIVEIRA SILVA, inscrita no CPF nº 877.102.853-68, brasileiro, casado comunhão parcial, empresário, natural de Passagem Franca – MA data de nascimento 17/10/1980, portador da Carteira de Identidade (RG): nº 067682002018-9 SESP-MA; endereço residencial na cidade de Passagem Franca – MA, rua Santa Ângela, s/n, centro, CEP 65.680-000

SAMARA SILVA CAVALCANTE, inscrita no CPF nº 072.469.661-02, brasileira, Solteira, empresária, natural de Passagem Franca – MA data de nascimento 13/02/2001, portador da Carteira de Identidade (RG): nº 047712222013-6 SESP-MA; endereço residencial na cidade de Passagem Franca – MA, rua 07 (sete), s/n, Alvorada, CEP 65.680000:

[Handwritten signatures in blue ink]

CLÁUSULA PRIMEIRA - DO NOME EMPRESARIAL (ART. 997, II, DO CC) A sociedade tem o seguinte nome empresarial: **ESTRELA EMPREENDIMENTOS LTDA** e nome fantasia **CONSTRUTOTA ESTRELA.**

CLÁUSULA SEGUNDA - DA SEDE (ART. 997, II, DO CC)
A sociedade tem sua sede no seguinte endereço: RUA SANTA ANGELA, Nº 03, MUTIRÃO, Passagem Franca – MA, CEP 65.680-000

CLÁUSULA TERCEIRA – CLÁUSULA II - DO OBJETO
A Sociedade LTDA tem por objeto o exercício das seguintes atividades econômicas:
CONSTRUCAO DE EDIFICIOS COLETA DE RESIDUOS NAO-PERIGOSOS
CONSTRUCAO DE RODOVIAS E FERROVIAS OBRAS DE URBANIZACAO - RUAS, PRACAS E ALCADAS
CONSTRUCAO DE INSTALACOES ESPORTIVAS E RECREATIVAS
MONTAGEM DE ESTRUTURAS METALICAS OBRAS DE TERRAPLENAGEM
INSTALACAO E ANUTENCAO DE SISTEMAS CENTRAIS DE AR CONDICIONADO, DE VENTILACAO E REFRIGERACAO
MONTAGEM E INSTALACAO DE SISTEMAS E EQUIPAMENTOS DE ILUMINACAO E SINALIZACAO EM VIAS PUBLICAS, PORTOS E AEROPORTOS
SERVICOS DE PINTURA DE EDIFICIOS EM GERAL
PERFURACAO E CONSTRUCAO DE POCOS DE AGUA
COMERCIO VAREJISTA DE MERCADORIAS EM GERAL, COM PREDOMINANCIA DE PRODUTOS ALIMENTICIOS - SUPERMERCADOS
COMERCIO VAREJISTA DE FERRAGENS E FERRAMENTAS
COMERCIO VAREJISTA DE MATERIAIS HIDRAULICOS
COMERCIO VAREJISTA DE MATERIAIS DE CONSTRUCAO EM GERAL
LOCACAO DE AUTOMOVEIS SEM CONDUTOR
ALUGUEL DE MAQUINAS E EQUIPAMENTOS AGRICOLAS SEM OPERADOR
ALUGUEL DE MAQUINAS E EQUIPAMENTOS PARA CONSTRUCAO SEM OPERADOR, EXCETO ANDAIMES
ALUGUEL DE ANDAIMES ALUGUEL DE PALCOS, COBERTURAS E OUTRAS ESTRUTURAS DE USO TEMPORARIO, EXCETO ANDAIMES
CONSTRUCAO DE OBRAS-DE-ARTE ESPECIAIS
Parágrafo único. Em estabelecimento eleito como Sede (Matriz) será(ão) exercida(s) a(s) atividade(s) de CONSTRUCAO DE EDIFICIOS COLETA DE RESIDUOS NAO-PERIGOSOS
CONSTRUCAO DE RODOVIAS E FERROVIAS OBRAS DE URBANIZACAO - RUAS, PRACAS E ALCADAS
CONSTRUCAO DE INSTALACOES ESPORTIVAS E RECREATIVAS
MONTAGEM DE ESTRUTURAS METALICAS OBRAS DE TERRAPLENAGEM
INSTALACAO E ANUTENCAO DE SISTEMAS CENTRAIS DE AR CONDICIONADO, DE VENTILACAO E REFRIGERACAO
MONTAGEM E INSTALACAO DE SISTEMAS E EQUIPAMENTOS DE ILUMINACAO E SINALIZACAO EM VIAS PUBLICAS, PORTOS E AEROPORTOS
SERVICOS DE PINTURA DE EDIFICIOS EM GERAL
PERFURACAO E CONSTRUCAO DE POCOS DE AGUA
COMERCIO VAREJISTA DE MERCADORIAS EM GERAL, COM PREDOMINANCIA DE PRODUTOS ALIMENTICIOS - SUPERMERCADOS
COMERCIO VAREJISTA DE FERRAGENS E FERRAMENTAS
COMERCIO VAREJISTA DE MATERIAIS HIDRAULICOS
COMERCIO VAREJISTA DE MATERIAIS DE CONSTRUCAO EM GERAL
LOCACAO DE AUTOMOVEIS SEM CONDUTOR
ALUGUEL DE MAQUINAS E EQUIPAMENTOS AGRICOLAS SEM OPERADOR
ALUGUEL DE MAQUINAS E EQUIPAMENTOS PARA CONSTRUCAO SEM OPERADOR, EXCETO ANDAIMES
ALUGUEL DE ANDAIMES ALUGUEL DE PALCOS, COBERTURAS E OUTRAS ESTRUTURAS DE USO TEMPORARIO, EXCETO ANDAIMES
CONSTRUCAO DE OBRAS-DE-ARTE ESPECIAIS
E exercerá as seguintes atividades:
4120-4/00 - Construção de edifícios



- 4213-8/00 - Obras de urbanização - ruas, praças e calçadas
- 3811-4/00 - Coleta de resíduos não-perigosos
- 4211-1/01 - Construção de rodovias e ferrovias
- 4212-0/00 - Construção de obras-de-arte especiais
- 4292-8/01 - Montagem de estruturas metálicas
- 4299-5/01 - Construção de instalações esportivas e recreativas
- 4313-4/00 - Obras de terraplenagem
- 4322-3/02 - Instalação e manutenção de sistemas centrais de ar condicionado, de ventilação e refrigeração
- 4329-1/04 - Montagem e instalação de sistemas e equipamentos de iluminação e sinalização em vias públicas, portos e aeroportos
- 4330-4/04 - Serviços de pintura de edifícios em geral
- 4399-1/05 - Perfuração e construção de poços de água
- 4711-3/02 - Comércio varejista de mercadorias em geral, com predominância de produtos alimentícios - supermercados
- 4744-0/01 - Comércio varejista de ferragens e ferramentas
- 4744-0/03 - Comércio varejista de materiais hidráulicos
- 4744-0/99 - Comércio varejista de materiais de construção em geral
- 7711-0/00 - Locação de automóveis sem condutor
- 7731-4/00 - Aluguel de máquinas e equipamentos agrícolas sem operador
- 7732-2/01 - Aluguel de máquinas e equipamentos para construção sem operador, exceto andaimes
- 7732-2/02 - Aluguel de andaimes
- 7739-0/03 - Aluguel de palcos, coberturas e outras estruturas de uso temporário, exceto andaimes

CLÁUSULA QUARTA - DO INÍCIO DAS ATIVIDADES E DO PRAZO (ART. 53, III, F, DO DECRETO Nº 1.800, DE 1996)

A sociedade iniciou suas atividades a partir de 06/09/2017 e seu prazo de duração indeterminado.

CLÁUSULA QUINTA - DO CAPITAL SOCIAL (ART. 997, III E IV E ARTS. 1.052 E 1.055 DO CC)

O capital é de R\$ 200.000,00 (duzentos mil reais), divididos em 200.000 (duzentos mil) quotas, no valor nominal de R\$ 1,00 (um real) cada uma, formado por R\$ 200.000,00 (duzentos mil reais) em moeda corrente do País, O capital encontra-se subscrito e integralizado pelos sócios.

Parágrafo único. O capital encontra-se subscrito e integralizado pelos sócios da seguinte forma:

Flavio Oliveira Silva	50%	R\$ 100.000,00
Samara Silva Cavalcante	50%	R\$ 100.000,00

TOTAL	100%	R\$ 200.000,00
-------	------	----------------

CLÁUSULA SEXTA – DA ADMINISTRAÇÃO

A administração da sociedade será exercida pelo(s) sócio(s) Flavio Oliveira Silva, que representará(ão) legalmente a sociedade e poderá(ão) praticar todo e qualquer ato de gestão pertinente ao objeto social.

Parágrafo único. Não constituindo o objeto social, a alienação ou a oneração de bens imóveis depende de autorização da maioria.

CLÁUSULA SÉTIMA - DO BALANÇO PATRIMONIAL (ART. 1.065 DO CC)

Ao término de cada exercício, em 31/12, o administrador prestará contas justificadas de sua administração, procedendo à elaboração do inventário, do balanço patrimonial e do balanço de resultado econômico, cabendo ao(s) sócio(s), os lucros ou perdas apuradas na proporção de suas quotas (se for o caso).

CLÁUSULA OITAVA - DA DECLARAÇÃO DE DESIMPEDIMENTO DE ADMINISTRADOR (ART. 1.011, § 1º, DO CC E ART. 37, II, DA LEI Nº 8.934, DE 1994) O(s) administrador(es) da empresa declara(m), sob as penas da lei, que não está(ão) impedido(s) de exercer a administração da empresa, por lei especial, ou em virtude de condenação criminal, ou por se encontrar sob os efeitos dela, a pena que vede, ainda que temporariamente, o acesso a cargos públicos; ou por crime falimentar, de prevaricação, peita ou suborno, concussão, peculato, ou contra a economia popular, contra o sistema financeiro nacional, contra normas de defesa da concorrência, contra as relações de consumo, fé pública, ou a propriedade.

CLÁUSULA NONA - A(s) parte(s) elege(m) o foro de Passagem Franca - MA para dirimir quaisquer dúvidas decorrentes do presente instrumento contratual, bem como para o exercício e cumprimento dos direitos e obrigações resultantes deste contrato, renunciando a qualquer outro, por mais privilegiado que possa ser.

E, por estar assim constituída, assina(m) o presente instrumento particular, em via única.

Passagem Franca 21/06/2023

Flavio Oliveira Silva
Sócio Administrador

Samara Silva Cavalcante
Sócio



ASSINATURA ELETRÔNICA

Certificamos que o ato da empresa ESTRELA EMPEENDIMENTOS LTDA consta assinado digitalmente por:

IDENTIFICAÇÃO DO(S) ASSINANTE(S)	
CPF/CNPJ	Nome
07246966102	SAMARA SILVA CAVALCANTE
60193696339	EUDER BANDEIRA DE ALCANTARA
87710285368	FLAVIO OLIVEIRA SILVA

JUCEMA

CERTIFICO O REGISTRO EM 03/07/2023 12:19 SOB N° 20230815227.
PROTOCOLO: 230815227 DE 03/07/2023.
CÓDIGO DE VERIFICAÇÃO: 12309793534. CNPJ DA SEDE: 28588813000163.
NIRE: 21201390679. COM EFEITOS DO REGISTRO EM: 21/06/2023.
ESTRELA EMPEENDIMENTOS LTDA

CARLOS ANDRÉ DE MORAES PEREIRA
SECRETÁRIO-GERAL
www.empresafacil.ma.gov.br

PROIBIDO PLASTIFICAR

VÁLIDA EM TODO O TERRITÓRIO NACIONAL

2262680164 2262680164

REPÚBLICA FEDERATIVA DO BRASIL
 MINISTÉRIO DA SEGURANÇA PÚBLICA
 DEPARTAMENTO NACIONAL DE IDENTIFICAÇÃO
 CARTEIRA NACIONAL DE IDENTIFICAÇÃO

Nome: FABIANO OLIVEIRA SILVA

Nº de identificação / Data de emissão / UF
1972166 889 RJ

Sexo: M Data de nascimento: 877.102.853-68 17/10/1980

Filiado: JOSE OLIVEIRA MARIA DAS DORES OLIVEIRA SILVA

Profissão: --- AC --- CT --- INSC --- AN ---

Nº de registro: 05135852102 Validade: 16/12/2031 1ª emissão: 07/02/2011

Assinatura: *[Handwritten Signature]*

TÍTULO: BRN JUIZ, MA DATA EMISSÃO: 17/12/2021

ASSINATURA DO TITULAR: *[Handwritten Signature]*

ASSINATURA DO EMISSOR:

MARANHÃO

56685041874
 RN046274049

[Handwritten Signatures]



Rua XV de Novembro, 64 - Sala 21
Edifício Pedro Francisco Vargas
Centro, Itajaí - Santa Catarina
(47) 3514-7599 | (47) 99748-2223
www.dautin.com | dautin@dautin.com



CERTIFICADO DE PROVA DE AUTENTICIDADE ELETRÔNICA

A DAUTIN BLOCKCHAIN DOCUMENTOS DIGITAIS E SERVIÇOS LTDA, especificada neste ato apenas como **Dautin Blockchain Co.** CERTIFICA para os devidos fins de direito que, o arquivo digital especificado com o tipo documental **Autenticação** e representado pela função hash criptográfica conhecida como SHA-256, de código **937859745ffc95253a1b70a449c21a05078b59c9059ee66a2e4dad33d529a3d4** foi autenticado de acordo com as Legislações e normas vigentes¹ através da rede blockchain Ethereum Classic, sob o identificador único denominado NID **148735** dentro do sistema.

A autenticação eletrônica do documento intitulado "**CNH FLAVIO.**", cujo assunto é descrito como "**CNH FLAVIO.**", faz prova de que em **13/07/2023 16:57:49**, o responsável **Estrela Empreendimentos Ltda (28.588.813/0001-63)** tinha posse do arquivo com as mesmas características que foram reproduzidas na prova de autenticidade, sendo de Estrela Empreendimentos Ltda a responsabilidade, única e exclusiva, pela idoneidade do documento apresentado a DAUTIN Blockchain Co.

Este CERTIFICADO foi emitido em **13/07/2023 17:10:31** através do sistema de autenticação eletrônica da empresa DAUTIN Blockchain Co. de acordo com o Art. 10, § 2º da MP 2200-2/2001, Art. 107 do Código Civil e Art. 411, em seus §§ 2º e 3º do Código de Processo Civil, estando dessa maneira de acordo para o cumprimento do Decreto 10278/2020.

Para mais informações sobre a operação acesse o site <https://www.dautin.com> e informe o código da transação blockchain **0x9873cffe1911066eed24b33d9a690af5d604521f8028e6fe9f7f5d714a664b09**. Também é possível acessar a consulta através da rede blockchain em <https://blockscout.com/etc/mainnet/>

¹ Legislação Vigente: Medida Provisória nº 2200-2/2001, Código Civil e Código de Processo Civil.

DAUTIN
BLOCKCHAIN



Presidência da República Casa Civil
Subchefia para Assuntos Jurídicos
MEDIDA PROVISÓRIA 2.200-2
DE 24 DE AGOSTO DE 2001.



[Handwritten signatures]

X

FOLHAS: 1.357
Nº PROCESSO: 259/2023
Assinatura: [assinatura]

REPUBLICA FEDERATIVA DO BRASIL

ESTADO DO MARANHÃO
SECRETARIA DE ESTADO DE SEGURANÇA PÚBLICA
DEPARTAMENTO DE POLÍCIA CIVIL
INSTITUTO DO CRIANÇAMENTO

MA42862609



Samara Silva Cavalcante
ASSINATURA DO TITULAR

CARTEIRA DE IDENTIDADE

VALIDA EM TODO O TERRITÓRIO NACIONAL

REGISTRO GERAL 047712222013-6 DATA DE EMISSÃO 13/03/2013

NOME SAMARA SILVA CAVALCANTE

FILIAÇÃO RAIMUNDO JOSE CAVALCANTE DE SOUSA E SANDRA PEREIRA DA SILVA

NACIONALIDADE PASSAGEM FRANCA - MA DATA DE NASCIMENTO 13/02/2001

DOC ORIGEM NASC. N.33438 PLS.V284 LIV.A034

CPF *****-**
SAO LUIS-MA
P-5

[assinatura]
ASSINATURA DO EMPREGADOR

VIA-01

LEIN*7 116 DE 29/08/83

[assinatura]
[assinatura]



v3.0 - DAUTIN Blockchain Documentos Digitais e Serviços Ltda EPP certifica em 13/07/2023 19:57:13 que o documento de hash (SHA-256) 10ff09de327d13028b46a137f5c2d0379a5ef4b97b9d7c3f1f8964c1471ed1 foi validado em 13/07/2023 16:58:40 através da transação blockchain 0x918bd12e7284548fe56d35b89d74de423582d1124bec44946e8212d2e62f547 e pode ser verificado em <https://www.dautin.com/FileCheck> (NID: 148736)



Rua XV de Novembro, 64 - Sala 21
Edifício Pedro Francisco Vargas
Centro, Itajaí - Santa Catarina
(47) 3514-7599 | (47) 99748-2223
www.dautin.com | dautin@dautin.com



CERTIFICADO DE PROVA DE AUTENTICIDADE ELETRÔNICA

A DAUTIN BLOCKCHAIN DOCUMENTOS DIGITAIS E SERVIÇOS LTDA, especificada neste ato apenas como **Dautin Blockchain Co.** CERTIFICA para os devidos fins de direito que, o arquivo digital especificado com o tipo documental **Autenticação** e representado pela função hash criptográfica conhecida como SHA-256, de código **10fff09de327d13028b46a137f5c2d0379a5ef4b97b9d7c3f31f8964c1471ed1** foi autenticado de acordo com as Legislações e normas vigentes¹ através da rede blockchain Ethereum Classic, sob o identificador único denominado NID **148736** dentro do sistema.

A autenticação eletrônica do documento intitulado "**RG SAMARA.**", cujo assunto é descrito como "**RG SAMARA.**", faz prova de que em **13/07/2023 16:58:42**, o responsável **Estrela Empreendimentos Ltda (28.588.813/0001-63)** tinha posse do arquivo com as mesmas características que foram reproduzidas na prova de autenticidade, sendo de Estrela Empreendimentos Ltda a responsabilidade, única e exclusiva, pela idoneidade do documento apresentado a DAUTIN Blockchain Co.

Este CERTIFICADO foi emitido em **13/07/2023 17:10:34** através do sistema de autenticação eletrônica da empresa DAUTIN Blockchain Co. de acordo com o Art. 10, § 2º da MP 2200-2/2001, Art. 107 do Código Civil e Art. 411, em seus §§ 2º e 3º do Código de Processo Civil, estando dessa maneira de acordo para o cumprimento do Decreto 10278/2020.

Para mais informações sobre a operação acesse o site <https://www.dautin.com> e informe o código da transação blockchain **0x918bd12e728454f8fe56d35b89d74de423582d1124bec44946e8212d2e62f547**. Também é possível acessar a consulta através da rede blockchain em <https://blockscout.com/etc/mainnet/>

¹ Legislação Vigente: Medida Provisória nº 2200-2/2001, Código Civil e Código de Processo Civil.



Presidência da República Casa Civil
Subchefia para Assuntos Jurídicos
MEDIDA PROVISÓRIA 2.200-2
DE 24 DE AGOSTO DE 2001.

[Handwritten signatures in blue ink]

[Handwritten signature in blue ink]



REPÚBLICA FEDERATIVA DO BRASIL

CADASTRO NACIONAL DA PESSOA JURÍDICA

NÚMERO DE INSCRIÇÃO 28.588.813/0001-63 MATRIZ	COMPROVANTE DE INSCRIÇÃO E DE SITUAÇÃO CADASTRAL	DATA DE ABERTURA 06/09/2017
NOME EMPRESARIAL ESTRELA EMPENDIMENTOS LTDA		
TÍTULO DO ESTABELECIMENTO (NOME DE FANTASIA) CONSTRUTORA ESTRELA		PORTE ME
CÓDIGO E DESCRIÇÃO DA ATIVIDADE ECONÔMICA PRINCIPAL 41.20-4-00 - Construção de edifícios		
CÓDIGO E DESCRIÇÃO DAS ATIVIDADES ECONÔMICAS SECUNDÁRIAS 38.11-4-00 - Coleta de resíduos não-perigosos 42.11-1-01 - Construção de rodovias e ferrovias 42.12-0-00 - Construção de obras de arte especiais 42.13-8-00 - Obras de urbanização - ruas, praças e calçadas 42.92-8-01 - Montagem de estruturas metálicas 42.99-5-01 - Construção de instalações esportivas e recreativas 43.13-4-00 - Obras de terraplenagem 43.22-3-02 - Instalação e manutenção de sistemas centrais de ar condicionado, de ventilação e refrigeração 43.29-1-04 - Montagem e instalação de sistemas e equipamentos de iluminação e sinalização em vias públicas, portos e aeroportos 43.30-4-04 - Serviços de pintura de edifícios em geral 43.99-1-05 - Perfuração e construção de poços de água 47.11-3-02 - Comércio varejista de mercadorias em geral, com predominância de produtos alimentícios - supermercados 47.44-0-01 - Comércio varejista de ferragens e ferramentas 47.44-0-03 - Comércio varejista de materiais hidráulicos 47.44-0-99 - Comércio varejista de materiais de construção em geral 77.11-0-00 - Locação de automóveis sem condutor 77.31-4-00 - Aluguel de máquinas e equipamentos agrícolas sem operador 77.32-2-01 - Aluguel de máquinas e equipamentos para construção sem operador, exceto andaimes 77.32-2-02 - Aluguel de andaimes 77.39-0-03 - Aluguel de palcos, coberturas e outras estruturas de uso temporário, exceto andaimes		
CÓDIGO E DESCRIÇÃO DA NATUREZA JURÍDICA 206-2 - Sociedade Empresária Limitada		
LOGRADOURO R SANTA ANGELA	NÚMERO 3	COMPLEMENTO *****
CEP 65.680-000	BAIRRO/DISTRITO MUTIRAO	MUNICÍPIO PASSAGEM FRANCA
UF MA	ENDEREÇO ELETRÔNICO ESTRELAEMPENDIMENTOSPF@GMAIL.COM	
TELEFONE (99) 8484-2997		ENTE FEDERATIVO RESPONSÁVEL (EFR) *****
SITUAÇÃO CADASTRAL ATIVA	DATA DA SITUAÇÃO CADASTRAL 06/09/2017	
MOTIVO DE SITUAÇÃO CADASTRAL		
SITUAÇÃO ESPECIAL *****	DATA DA SITUAÇÃO ESPECIAL *****	

Aprovado pela Instrução Normativa RFB nº 1.863, de 27 de dezembro de 2018.

Emitido no dia 16/07/2023 às 16:47:33 (data e hora de Brasília).

Página: 1/1

FOLHAS: 1.360
Nº PROCESSO: 259/2023
Assinatura: /

Consulta Quadro de Sócios e Administradores - QSA

CNPJ:	28.588.813/0001-63
NOME EMPRESARIAL:	ESTRELA EMPEENDIMENTOS LTDA
CAPITAL SOCIAL:	R\$200.000,00 (Duzentos mil reais)

O Quadro de Sócios e Administradores(QSA) constante da base de dados do Cadastro Nacional da Pessoa Jurídica (CNPJ) é o seguinte:

Nome/Nome Empresarial:	FLAVIO OLIVEIRA SILVA
Qualificação:	49-Sócio-Administrador

Nome/Nome Empresarial:	SAMARA SILVA CAVALCANTE
Qualificação:	22-Sócio

Para informações relativas à participação no QSA, acessar o e-CAC com certificado digital ou comparecer a uma unidade da RFB.

Emitido no dia 16/07/2023 às 16:48 (data e hora de Brasília).



Resultado da Consulta SINTEGRA/ICMS

IDENTIFICAÇÃO

CGC: 28.588.813/0001-63 **Inscrição Estadual:** 12.809631-4**Razão Social:** ESTRELA EMPEENDIMENTOS LTDA**Regime Apuração:** NORMAL

ENDEREÇO

Logradouro: RUA SANTA ANGELA**Número:** 3 **Complemento:****Bairro:** MUTIRAO**Município:** PASSAGEM FRANCA UF: MA**CEP:** 65680000 **DDD:** **Telefone:** 84842997

INFORMAÇÕES COMPLEMENTARES

CNAE Principal: 4120400 - CONSTRUÇÃO DE EDIFÍCIOS

CNAEs Secundários

Código	Descrição CNAE
7739003	ALUGUEL DE PALCOS, COBERTURAS E OUTRAS ESTRUTURAS DE USO TEMPORÁRIO, EXCETO ANDAIMES
4399105	PERFURAÇÃO E CONSTRUÇÃO DE POÇOS DE ÁGUA
4711302	COMÉRCIO VAREJISTA DE MERCADORIAS EM GERAL, COM PREDOMINÂNCIA DE PRODUTOS ALIMENTÍCIOS - SUPERMERCADOS
4744001	COMÉRCIO VAREJISTA DE FERRAGENS E FERRAMENTAS
4744003	COMÉRCIO VAREJISTA DE MATERIAIS HIDRÁULICOS
4744099	COMÉRCIO VAREJISTA DE MATERIAIS DE CONSTRUÇÃO EM GERAL
7711000	LOCAÇÃO DE AUTOMÓVEIS SEM CONDUTOR
7731400	ALUGUEL DE MÁQUINAS E EQUIPAMENTOS AGRÍCOLAS SEM OPERADOR
7732201	ALUGUEL DE MÁQUINAS E EQUIPAMENTOS PARA CONSTRUÇÃO SEM OPERADOR, EXCETO ANDAIMES
7732202	ALUGUEL DE ANDAIMES
4211101	CONSTRUÇÃO DE RODOVIAS E FERROVIAS
3811400	COLETA DE RESÍDUOS NÃO-PERIGOSOS
4330404	SERVIÇOS DE PINTURA DE EDIFÍCIOS EM GERAL
4212000	CONSTRUÇÃO DE OBRAS-DE-ARTE ESPECIAIS
4213800	OBRAS DE URBANIZAÇÃO - RUAS, PRAÇAS E CALÇADAS
4292801	MONTAGEM DE ESTRUTURAS METÁLICAS
4299501	CONSTRUÇÃO DE INSTALAÇÕES ESPORTIVAS E RECREATIVAS
4313400	OBRAS DE TERRAPLENAGEM
4322302	INSTALAÇÃO E MANUTENÇÃO DE SISTEMAS CENTRAIS DE AR CONDICIONADO, DE VENTILAÇÃO E REFRIGERAÇÃO
4329104	MONTAGEM E INSTALAÇÃO DE SISTEMAS E EQUIPAMENTOS DE ILUMINAÇÃO E SINALIZAÇÃO EM VIAS PÚBLICAS, PORTOS E AEROPORTOS

Situação Cadastral Vigente: HABILITADO**Data desta Situação Cadastral:** 12/07/2023

OBRIGAÇÕES

NFe a partir de (CNAE's):

EDF a partir de: 19/06/2023,

CTE a partir de:

Observação: Os dados acima estão baseados em informações fornecidas pelo próprio contribuinte cadastrado. Não valem como certidão de sua efetiva existência de fato e de direito, não são oponíveis à Fazenda e nem excluem a responsabilidade tributária derivada de operações com ele ajustadas.

Data da Consulta: 13/07/2023**Número da Consulta:**

Nova Consulta | Imprimir



PREFEITURA DE
PASSAGEM FRANCA

Mais trabalho, novas conquistas

CERTIDÃO DE INSCRIÇÃO MUNICIPAL

VALIDADE: 31 12 2023

Certificamos a quem interessar possa que ESTRELA EMPREENDIMENTOS LTDA Inscrito no CNPJ nº 28 588 813 0001 63, situado Rua do Sol, 92 centro - Passagem Franca – MA, Está Devidamente cadastrada neste município com a inscrição Municipal de numeração 0632, em conformidade com a Secretaria Municipal de Finanças, ressalvados apuração por este setor de acordo consta em nossos registros, até a presente data, eu Antônio Reinaldo Fernandes Pessoa, Tesoureiro, Fiscalização, Arrecadação e Tributos, fiz busca, constatei e certifico.

Passagem Franca – MA, 11 de julho de 2023



Antônio Reinaldo Fernandes Pessoa

Pça. Presidente Médici, n.º 503 – Centro CEP. 65.680-000

Telefax: (99) 3558-1212 e-mail: pmpassagemfranca@bol.com.br

CNPJ:10.438.570/0001-11



Rua XV de Novembro, 64 - Sala 21
Edifício Pedro Francisco Vargas
Centro, Itajaí - Santa Catarina
(47) 3514-7599 | (47) 99748-2223
www.dautin.com | dautin@dautin.com



CERTIFICADO DE PROVA DE AUTENTICIDADE ELETRÔNICA

A DAUTIN BLOCKCHAIN DOCUMENTOS DIGITAIS E SERVIÇOS LTDA, especificada neste ato apenas como **Dautin Blockchain Co.** CERTIFICA para os devidos fins de direito que, o arquivo digital especificado com o tipo documental **Autenticação** e representado pela função hash criptográfica conhecida como SHA-256, de código **2728ca777a10fce94eea05a1b11ba8019b855377edb7f7e85a654bd551eb1184** foi autenticado de acordo com as Legislações e normas vigentes¹ através da rede blockchain Ethereum Classic, sob o identificador único denominado NID **148734** dentro do sistema.

A autenticação eletrônica do documento intitulado **"INSCRIÇÃO MUNICIPAL"**, cujo assunto é descrito como **"INSCRIÇÃO MUNICIPAL"**, faz prova de que em **13/07/2023 16:56:54**, o responsável **Estrela Empreendimentos Ltda (28.588.813/0001-63)** tinha posse do arquivo com as mesmas características que foram reproduzidas na prova de autenticidade, sendo de Estrela Empreendimentos Ltda a responsabilidade, única e exclusiva, pela idoneidade do documento apresentado a DAUTIN Blockchain Co.

Este CERTIFICADO foi emitido em **13/07/2023 17:10:29** através do sistema de autenticação eletrônica da empresa DAUTIN Blockchain Co. de acordo com o Art. 10, § 2º da MP 2200-2/2001, Art. 107 do Código Civil e Art. 411, em seus §§ 2º e 3º do Código de Processo Civil, estando dessa maneira de acordo para o cumprimento do Decreto 10278/2020.

Para mais informações sobre a operação acesse o site <https://www.dautin.com> e informe o código da transação blockchain **0x35e05dcf2cf9da629926cde6255ba2b0e959a2c21a16e9d1a5a12aecdf7d53b6**. Também é possível acessar a consulta através da rede blockchain em <https://blockscout.com/etc/mainnet/>

¹ Legislação Vigente: Medida Provisória nº 2200-2/2001, Código Civil e Código de Processo Civil.

DAUTIN
BLOCKCHAIN



Presidência da República Casa Civil
Subchefia para Assuntos Jurídicos
MEDIDA PROVISÓRIA 2.200-2
DE 24 DE AGOSTO DE 2001.



[Handwritten signature]



MINISTÉRIO DA FAZENDA
Secretaria da Receita Federal do Brasil
Procuradoria-Geral da Fazenda Nacional

**CERTIDÃO NEGATIVA DE DÉBITOS RELATIVOS AOS TRIBUTOS FEDERAIS E À DÍVIDA
ATIVA DA UNIÃO**

Nome: **FLAVIO OLIVEIRA SILVA**
CPF: **877.102.853-68**

Ressalvado o direito de a Fazenda Nacional cobrar e inscrever quaisquer dívidas de responsabilidade do sujeito passivo acima identificado que vierem a ser apuradas, é certificado que não constam pendências em seu nome, relativas a créditos tributários administrados pela Secretaria da Receita Federal do Brasil (RFB) e a inscrições em Dívida Ativa da União (DAU) junto à Procuradoria-Geral da Fazenda Nacional (PGFN).

Esta certidão se refere à situação do sujeito passivo no âmbito da RFB e da PGFN e abrange inclusive as contribuições sociais previstas nas alíneas 'a' a 'd' do parágrafo único do art. 11 da Lei nº 8.212, de 24 de julho de 1991.

A aceitação desta certidão está condicionada à verificação de sua autenticidade na Internet, nos endereços <<http://rfb.gov.br>> ou <<http://www.pgfn.gov.br>>.

Certidão emitida gratuitamente com base na Portaria Conjunta RFB/PGFN nº 1.751, de 2/10/2014.

Emitida às 17:01:08 do dia 21/07/2023 <hora e data de Brasília>.

Válida até 17/01/2024.

Código de controle da certidão: **7377.4AE9.F883.6F18**

Qualquer rasura ou emenda invalidará este documento.

[Assinatura]

[Assinatura]



MINISTÉRIO DA FAZENDA
Secretaria da Receita Federal do Brasil
Procuradoria-Geral da Fazenda Nacional

**CERTIDÃO POSITIVA COM EFEITOS DE NEGATIVA DE DÉBITOS RELATIVOS AOS TRIBUTOS
FEDERAIS E À DÍVIDA ATIVA DA UNIÃO**

Nome: **ESTRELA EMPEENDIMENTOS LTDA**
CNPJ: **28.588.813/0001-63**

Ressalvado o direito de a Fazenda Nacional cobrar e inscrever quaisquer dívidas de responsabilidade do sujeito passivo acima identificado que vierem a ser apuradas, é certificado que:

1. constam débitos administrados pela Secretaria da Receita Federal do Brasil (RFB) com exigibilidade suspensa nos termos do art. 151 da Lei nº 5.172, de 25 de outubro de 1966 - Código Tributário Nacional (CTN), ou objeto de decisão judicial que determina sua desconsideração para fins de certificação da regularidade fiscal, ou ainda não vencidos; e
2. não constam inscrições em Dívida Ativa da União (DAU) na Procuradoria-Geral da Fazenda Nacional (PGFN).

Conforme disposto nos arts. 205 e 206 do CTN, este documento tem os mesmos efeitos da certidão negativa.

Esta certidão é válida para o estabelecimento matriz e suas filiais e, no caso de ente federativo, para todos os órgãos e fundos públicos da administração direta a ele vinculados. Refere-se à situação do sujeito passivo no âmbito da RFB e da PGFN e abrange inclusive as contribuições sociais previstas nas alíneas 'a' a 'd' do parágrafo único do art. 11 da Lei nº 8.212, de 24 de julho de 1991.

A aceitação desta certidão está condicionada à verificação de sua autenticidade na Internet, nos endereços <<http://rfb.gov.br>> ou <<http://www.pgfn.gov.br>>.

Certidão emitida gratuitamente com base na Portaria Conjunta RFB/PGFN nº 1.751, de 2/10/2014.
Emitida às 16:35:17 do dia 26/07/2023 <hora e data de Brasília>.
Válida até 22/01/2024.

Código de controle da certidão: **36E9.DDCB.115B.485A**
Qualquer rasura ou emenda invalidará este documento.

X

[assinatura]



FOLHAS: 1.366
Nº PROCESSO: 259/2023
Assinatura: [assinatura]

**GOVERNO DO ESTADO DO MARANHÃO
SECRETARIA DE ESTADO DA FAZENDA**

CERTIDÃO NEGATIVA DE DÍVIDA ATIVA

Nº Certidão: 044577/23

Data da

21/06/2023 16:32:25

Inscrição Estadual: 128096314

CPF/CNPJ: 28588813000163

Razão Social: ESTRELA EMPEENDIMENTOS LTDA

Endereço: RUA SANTA ANGELA, 3 CEP: 65680000 - MUTIRAO

Telefone: (99)84842997

Município: PASSAGEM FRANCA

UF: MA

Certificamos que, após a realização das consultas procedidas no sistema desta Secretaria e na forma do disposto do artigo 156, da lei nº 2.231, de 29/12/1962, substanciado pelos artigos 240 a 242 da lei nº 7.799, de 19/12/2002, bem como prescreve o artigo 205 da lei nº 5.172, de 25 de outubro de 1966 (Código Tributário Nacional) não constam débitos inscritos na Dívida Ativa, em nome do sujeito passivo acima identificado.

Validade da Certidão: 120 (cento e vinte) dias: 19/10/2023. ✓

A autenticidade desta certidão deverá ser confirmada no endereço:

<http://portal.sefaz.ma.gov.br/>, clicando no item "Certidões" e em seguida em "Validação de Certidão Negativa de Dívida Ativa".

CERTIDÃO EMITIDA GRATUITAMENTE.

Data Impressão: 16/07/2023 16:53:19



FOLHAS: 1.367
Nº PROCESSO: 259/2023
Assinatura: [assinatura]

GOVERNO DO ESTADO DO MARANHÃO SECRETARIA DE ESTADO DA FAZENDA

CERTIDÃO NEGATIVA DE DÉBITO ^U

Nº Certidão: 149328/23

Data da

21/06/2023 16:31:07

Inscrição Estadual: 128096314

CPF/CNPJ: 28588813000163

Razão Social: ESTRELA EMPEENDIMENTOS LTDA

Endereço: RUA SANTA ANGELA, 3 CEP: 65680000 - MUTIRAO

Telefone: (99)84842997

Município: PASSAGEM FRANCA

UF: MA

Certificamos que, após a realização das consultas procedidas no sistema desta Secretaria, substanciado pelos artigos 240 a 242, da lei nº 7.799, de 19/12/2002 e disposto no artigo 205 da lei nº 5.172, de 25 de outubro de 1966 (Código Tributário Nacional), não constam débitos relativos aos tributos estaduais, administrados por esta Secretaria, em nome do sujeito passivo acima identificado. Ressalvado, todavia, à Fazenda Pública Estadual o direito da cobrança de dívidas que venham a ser apuradas e não alcançadas pela decadência.

Validade da Certidão: 120 (cento e vinte) dias: 19/10/2023. ^U

A autenticidade desta certidão deverá ser confirmada no endereço:

<http://portal.sefaz.ma.gov.br/>, clicando no item "Certidões" e em seguida em "Validação de Certidão Negativa de Débito".

CERTIDÃO EMITIDA GRATUITAMENTE.

Data Impressão: 16/07/2023 16:54:45

[Assinatura]
[Assinatura]



ESTADO DO MARANHÃO
PREFEITURA MUNICIPAL DE PASSAGEM FRANCA
CNPJ. 10.438.570/0001-11

CERTIDÃO NEGATIVA DE DÉBITOS

VALIDADE: 12/10/2023

Certificamos a quem interessar que ESTRELA EMPREENDIMENTOS LTDA Inscrito no CNPJ nº 28 588 813 0001 63, situado na rua santa Ângela,3, bairro mutirão Passagem Franca – MA, NADA DEVE a Secretaria Municipal de Finanças, ressalvados débitos em apuração por este setor de acordo consta em nossos registros, até a presente data, eu Antônio Reinaldo Fernandes Pessoa, Tesoureiro, Fiscalização, Arrecadação e Tributos, fiz busca, constatei e certifico.

Passagem Franca – MA, 12 de julho de 2023

Antônio Reinaldo Fernandes Pessoa





ESTADO DO MARANHÃO
PREFEITURA MUNICIPAL DE PASSAGEM FRANCA
CNPJ. 10.438.570/0001-11

CERTIDÃO NEGATIVA DE DÍVIDA ATIVA U

VALIDADE: 12/10/2023

Certificamos a quem interessar que **ESTRELA EMPREENDIMENTOS LTDA** Inscrito no CNPJ nº **28 588 813 0001 63**, situado na rua santa Ângela,3, bairro mutirão Passagem Franca – MA, **NADA DEVE** a Secretaria Municipal de Finanças, **ressalvados débitos em apuração por este setor** de acordo consta em nossos registros, até a presente data, eu **Antônio Reinaldo Fernandes Pessoa**, Tesoureiro, Fiscalização, Arrecadação e Tributos, fiz busca, constatei e certifico.

Passagem Franca – MA, 12 de julho de 2023 U

Antônio Reinaldo Fernandes Pessoa





Rua XV de Novembro, 64 - Sala 21
Edifício Pedro Francisco Vargas
Centro, Itajaí - Santa Catarina
(47) 3514-7599 | (47) 99748-2223
www.dautin.com | dautin@dautin.com



CERTIFICADO DE PROVA DE AUTENTICIDADE ELETRÔNICA

A DAUTIN BLOCKCHAIN DOCUMENTOS DIGITAIS E SERVIÇOS LTDA, especificada neste ato apenas como **Dautin Blockchain Co.** CERTIFICA para os devidos fins de direito que, o arquivo digital especificado com o tipo documental **Autenticação** e representado pela função hash criptográfica conhecida como SHA-256, de código **dcd9ef78e9a79e1f6c36a785c721ef5afa86746a5ed2d6401522fa512949446d** foi autenticado de acordo com as Legislações e normas vigentes¹ através da rede blockchain Ethereum Classic, sob o identificador único denominado NID **148733** dentro do sistema.

A autenticação eletrônica do documento intitulado "**CERTIDÕES MUNICIPAIS**", cujo assunto é descrito como "**CERTIDÕES MUNICIPAIS**", faz prova de que em **13/07/2023 16:56:03**, o responsável **Estrela Empreendimentos Ltda (28.588.813/0001-63)** tinha posse do arquivo com as mesmas características que foram reproduzidas na prova de autenticidade, sendo de Estrela Empreendimentos Ltda a responsabilidade, única e exclusiva, pela idoneidade do documento apresentado a DAUTIN Blockchain Co.

Este CERTIFICADO foi emitido em **13/07/2023 17:10:27** através do sistema de autenticação eletrônica da empresa DAUTIN Blockchain Co. de acordo com o Art. 10, § 2º da MP 2200-2/2001, Art. 107 do Código Civil e Art. 411, em seus §§ 2º e 3º do Código de Processo Civil, estando dessa maneira de acordo para o cumprimento do Decreto 10278/2020.

Para mais informações sobre a operação acesse o site <https://www.dautin.com> e informe o código da transação blockchain **0x445212f0a9536531e586f5e07a1f607a32e5a29b04c88b5f55cfa89e21d8d4cf**. Também é possível acessar a consulta através da rede blockchain em <https://blockscout.com/etc/mainnet/>

¹ Legislação Vigente: Medida Provisória nº 2200-2/2001, Código Civil e Código de Processo Civil.

DAUTIN
BLOCKCHAIN



Presidência da República Casa Civil
Subchefia para Assuntos Jurídicos
MEDIDA PROVISÓRIA 2.200-2
DE 24 DE AGOSTO DE 2001.



[Handwritten mark]

[Handwritten signature]

[Handwritten signature]



ESTADO DO MARANHÃO
PREFEITURA MUNICIPAL DE PASSAGEM FRANCA
SECRETARIA MUNICIPAL DA FAZENDA
DEPARTAMENTO DE RECEITA



ALVARÁ DE LICENÇA LOCALIZAÇÃO E FUNCIONAMENTO EXERCÍCIO 2023.

Nome Empresarial: ESTRELA EMPENDIMENTOS LTDA

Nome Fantasia: CONSTRUTORA ESTRELA ME

CNPJ/CPF: 28.588.813/0001-63

Código e descrição da atividade econômica principal:

41.20-4-00 - Construção de edifícios C

Código e descrição da atividade secundária:

- 38.11-4-00 - Coleta de resíduos não-perigosos
- 42.11-1-01 - Construção de rodovias e ferrovias
- 42.12-0-00 - Construção de obras de arte especiais
- 42.13-8-00 - Obras de urbanização - ruas, praças e calçadas
- 42.92-8-01 - Montagem de estruturas metálicas
- 42.99-5-01 - Construção de instalações esportivas e recreativas
- 43.13-4-00 - Obras de terraplenagem
- 43.22-3-02 - Instalação e manutenção de sistemas centrais de ar condicionado, de ventilação e refrigeração
- 43.29-1-04 - Montagem e instalação de sistemas e equipamentos de iluminação e sinalização em vias públicas, portos e aeroportos
- 43.30-4-04 - Serviços de pintura de edifícios em geral
- 43.99-1-05 - Perfuração e construção de poços de água
- 47.11-3-02 - Comércio varejista de mercadorias em geral, com predominância de produtos alimentícios - supermercados
- 47.44-0-01 - Comércio varejista de ferragens e ferramentas
- 47.44-0-03 - Comércio varejista de materiais hidráulicos
- 47.44-0-99 - Comércio varejista de materiais de construção em geral
- 77.11-0-00 - Locação de automóveis sem condutor
- 77.31-4-00 - Aluguel de máquinas e equipamentos agrícolas sem operador
- 77.32-2-01 - Aluguel de máquinas e equipamentos para construção sem operador, exceto andaimes
- 77.32-2-02 - Aluguel de andaimes
- 77.39-0-03 - Aluguel de palcos, coberturas e outras estruturas de uso temporário, exceto andaimes

Código e descrição da natureza jurídica:

206-2 - Sociedade Empresária Limitada

Endereço: R SANTA ANGELA,3, BAIRRO MUTIRÃO

Município: Passagem Franca UF: ma CEP: 65.680-000

Inscrição Municipal: 0632

Local e data: Município de Passagem Franca, 11 de Julho de 2023

Vencimento: 31 de Dezembro de 2023

Antônio Reinaldo F. Pessoa

O presente ALVARÁ deverá ser afixado em local bem visível a fiscalização do departamento de Administração Financeira Municipal.

Praça Presidente Médici, 503 – Centro – CEP: 65.680-000 – Passagem Franca – MA.
Fone/Fax: (99) 3558-1212





Rua XV de Novembro, 64 - Sala 21
Edifício Pedro Francisco Vargas
Centro, Itajaí - Santa Catarina
(47) 3514-7599 | (47) 99748-2223
www.dautin.com | dautin@dautin.com



CERTIFICADO DE PROVA DE AUTENTICIDADE ELETRÔNICA

A DAUTIN BLOCKCHAIN DOCUMENTOS DIGITAIS E SERVIÇOS LTDA, especificada neste ato apenas como **Dautin Blockchain Co.** CERTIFICA para os devidos fins de direito que, o arquivo digital especificado com o tipo documental **Autenticação** e representado pela função hash criptográfica conhecida como SHA-256, de código **f8c5e069ccf138693845d7b6926e17e2ba0e0b75b46cabe2fd86a81d7207bc1c** foi autenticado de acordo com as Legislações e normas vigentes¹ através da rede blockchain Ethereum Classic, sob o identificador único denominado NID **148732** dentro do sistema.

A autenticação eletrônica do documento intitulado "**ALVARA**", cujo assunto é descrito como "**ALVARA**", faz prova de que em **13/07/2023 16:55:05**, o responsável **Estrela Empreendimentos Ltda (28.588.813/0001-63)** tinha posse do arquivo com as mesmas características que foram reproduzidas na prova de autenticidade, sendo de Estrela Empreendimentos Ltda a responsabilidade, única e exclusiva, pela idoneidade do documento apresentado a DAUTIN Blockchain Co.

Este CERTIFICADO foi emitido em **13/07/2023 17:10:24** através do sistema de autenticação eletrônica da empresa DAUTIN Blockchain Co. de acordo com o Art. 10, § 2º da MP 2200-2/2001, Art. 107 do Código Civil e Art. 411, em seus §§ 2º e 3º do Código de Processo Civil, estando dessa maneira de acordo para o cumprimento do Decreto 10278/2020.

Para mais informações sobre a operação acesse o site <https://www.dautin.com> e informe o código da transação blockchain **0x877b97048f72df730378420483e4a83d2941910c6bc0eca32c425e4f84357529**. Também é possível acessar a consulta através da rede blockchain em <https://blockscout.com/etc/mainnet/>

¹ Legislação Vigente: Medida Provisória nº 2200-2/2001, Código Civil e Código de Processo Civil.

DAUTIN
BLOCKCHAIN



Presidência da República Casa Civil
Subchefia para Assuntos Jurídicos
MEDIDA PROVISÓRIA 2.200-2
DE 24 DE AGOSTO DE 2001.



[Handwritten signature]

[Handwritten signature]

[Handwritten mark]

Voltar

Imprimir

**Certificado de Regularidade
do FGTS - CRF**

Inscrição: 28.588.813/0001-63
Razão Social: ESTRELA EMPREENDIMENTOS LTDA
Endereço: R SANTA ANGELA / MUTIRAO / PASSAGEM FRANCA / MA / 65680-000

A Caixa Econômica Federal, no uso da atribuição que lhe confere o Art. 7, da Lei 8.036, de 11 de maio de 1990, certifica que, nesta data, a empresa acima identificada encontra-se em situação regular perante o Fundo de Garantia do Tempo de Serviço - FGTS.

O presente Certificado não servirá de prova contra cobrança de quaisquer débitos referentes a contribuições e/ou encargos devidos, decorrentes das obrigações com o FGTS.

Validade: 04/08/2023 a 02/09/2023 *C*

Certificação Número: 2023080406570727432301

Informação obtida em 14/08/2023 14:52:44

A utilização deste Certificado para os fins previstos em Lei esta condicionada a verificação de autenticidade no site da Caixa:
www.caixa.gov.br



PODER JUDICIÁRIO
JUSTIÇA DO TRABALHO

Página 1 de 1

FOLHAS: 1.374
Nº PROCESSO: 259/2023
Assinatura:

CERTIDÃO NEGATIVA DE DÉBITOS TRABALHISTAS

Nome: ESTRELA EMPEENDIMENTOS LTDA (MATRIZ E FILIAIS)

CNPJ: 28.588.813/0001-63

Certidão nº: 34707196/2023

Expedição: 13/07/2023, às 17:05:00

Validade: 09/01/2024 - 180 (cento e oitenta) dias, contados da data de sua expedição.

Certifica-se que **ESTRELA EMPEENDIMENTOS LTDA (MATRIZ E FILIAIS)**, inscrito(a) no CNPJ sob o nº **28.588.813/0001-63**, **NÃO CONSTA** como inadimplente no Banco Nacional de Devedores Trabalhistas. Certidão emitida com base nos arts. 642-A e 883-A da Consolidação das Leis do Trabalho, acrescentados pelas Leis ns.º 12.440/2011 e 13.467/2017, e no Ato 01/2022 da CGJT, de 21 de janeiro de 2022. Os dados constantes desta Certidão são de responsabilidade dos Tribunais do Trabalho.

No caso de pessoa jurídica, a Certidão atesta a empresa em relação a todos os seus estabelecimentos, agências ou filiais.

A aceitação desta certidão condiciona-se à verificação de sua autenticidade no portal do Tribunal Superior do Trabalho na Internet (<http://www.tst.jus.br>).

Certidão emitida gratuitamente.

INFORMAÇÃO IMPORTANTE

Do Banco Nacional de Devedores Trabalhistas constam os dados necessários à identificação das pessoas naturais e jurídicas inadimplentes perante a Justiça do Trabalho quanto às obrigações estabelecidas em sentença condenatória transitada em julgado ou em acordos judiciais trabalhistas, inclusive no concernente aos recolhimentos previdenciários, a honorários, a custas, a emolumentos ou a recolhimentos determinados em lei; ou decorrentes de execução de acordos firmados perante o Ministério Público do Trabalho, Comissão de Conciliação Prévia ou demais títulos que, por disposição legal, contiver força executiva.



MINISTÉRIO DO TRABALHO E EMPREGO
SECRETARIA DE INSPEÇÃO DO TRABALHO
COORDENAÇÃO-GERAL DE RECURSOS

FOLHAS: 1.375
Nº PROCESSO: 259/2023
Assinatura.: 1

CERTIDÃO DE DÉBITOS TRABALHISTAS
NEGATIVA

EMPREGADOR: ESTRELA EMPEENDIMENTOS LTDA

INSCRIÇÃO: 28.588.813/0001-63

DATA E HORA DA EMISSÃO: 29/08/2023, às 17:52:52, conforme horário oficial de Brasília

CERTIFICA-SE, de acordo com as informações registradas no sistema de Controle de Processos de Multas e Recursos que, nesta data, NÃO CONSTAM débitos decorrentes de autuações em face do empregador acima identificado.



Esta certidão abrange todos os estabelecimentos do empregador.

2. A presente certidão não modifica a situação do empregador que conste do cadastro previsto na Portaria Interministerial MTE/SDH n° 2, de 12 de maio de 2011, que disciplina o Cadastro de Empregadores que tenham submetido trabalhadores a condições análogas a de escravo.
3. Conforme artigo 103, § 2º da Portaria MTP n° 667/2021, a certidão ora instituída refletirá sempre a última situação ocorrida em cadastros administrativos pelo emitente, de modo que, havendo processos enviados à Procuradoria da Fazenda Nacional - PFN, quanto a estes, poderá ser obtida certidão específica perante aquele órgão, visando a demonstrar a situação atualizada dos mesmos.
4. Expedida com base na Portaria MTP n° 667, de 8 de novembro de 2021. Emitida gratuitamente.



Dados para conferência da autenticidade desta certidão:

Endereço: <https://eprocesso.sit.trabalho.gov.br/Certidao/Validar>

Código: N2LJVHEF3V

A autenticidade também pode ser verificada a partir do QR Code ao lado.



1

FOLHAS: 1.376
Nº PROCESSO: 259/2023
Assinatura: [assinatura]



Governo do Estado do Maranhão
Secretaria de Estado de Indústria e comércio - SEINC
Junta Comercial do Estado do Maranhão



CERTIDÃO ESPECÍFICA

Sistema Nacional de Registro de Empresas Mercantis - SINREM

Certificamos que as informações abaixo constam dos documentos arquivados nesta Junta Comercial e são vigentes na data da sua expedição.

Certificamos que ESTRELA EMPEENDIMENTOS LTDA encontra-se registrada nesta Junta Comercial, como segue:		Protocolo: MAC2302836199	
NIRE 21201390679 CNPJ 28.588.813/0001-63		Situação ATIVA Status SEM STATUS	
Endereço Completo SANTA ANGELA, Nº 3, xxxxx, MUTIRAO - Passagem Franca/MA - CEP 65680-000			
Arquivamentos Posteriores			
Ato	Número	Data	Descrição
223 002	20230926983 20230815227	14/07/2023 03/07/2023	BALANCO ALTERACAO DE DADOS (EXCETO NOME EMPRESARIAL)
002 002	21201390679 21201390679	19/06/2023 19/06/2023	ALTERACAO DE DADOS E DE NOME EMPRESARIAL TRANSFORMACAO
080 080	21102177446 21102177446	06/09/2017 06/09/2017	ENQUADRAMENTO DE MICROEMPRESA INSCRIÇÃO

Esta certidão foi emitida automaticamente em 22/07/2023, às 13:19:43 (horário de Brasília).
Se impressa, verificar sua autenticidade no <https://www.empresafacil.ma.gov.br>, com o código XR5UNF19.



MAC2302836199

CARLOS ANDRÉ DE MORAES PEREIRA
Secretário(a) Geral

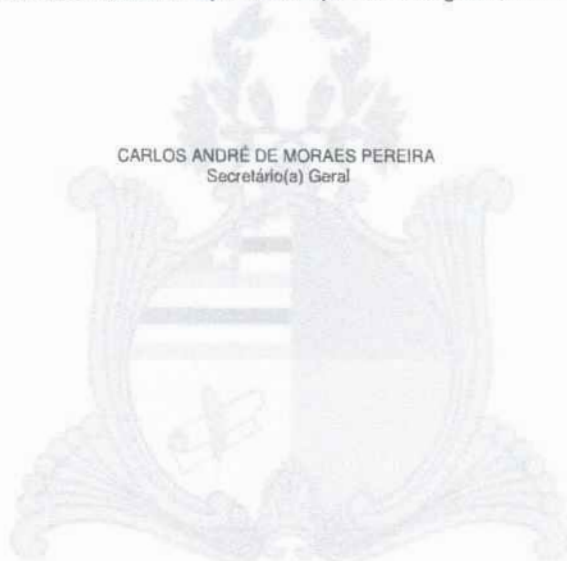

CERTIDÃO SIMPLIFICADA

Sistema Nacional de Registro de Empresas Mercantis - SINREM

Certificamos que as informações abaixo constam dos documentos arquivados nesta Junta Comercial e são vigentes na data da sua expedição.

Nome Empresarial: ESTRELA EMPEENDIMENTOS LTDA				Protocolo: MAC2302836113	
NIRE : 21201390679 Natureza Jurídica: Sociedade Empresária Limitada					
NIRE (Sede) 21201390679	CNPJ 28.588.813/0001-63	Data de Ato Constitutivo 06/09/2017	Início de Atividade 06/09/2017		
Endereço Completo Rua SANTA ANGELA, Nº 3, MUTIRAO - Passagem Franca/MA - CEP 65680-000					
Objeto Social CONSTRUCAO DE EDIFICIOS COLETA DE RESIDUOS NAO-PERIGOSOS CONSTRUCAO DE RODOVIAS E FERROVIAS OBRAS DE URBANIZACAO - RUAS, PRACAS E ALCADAS CONSTRUCAO DE INSTALACOES ESPORTIVAS E RECREATIVAS MONTAGEM DE ESTRUTURAS METALICAS OBRAS DE TERRAPLENAGEM INSTALACAO E ANUTENCAO DE SISTEMAS CENTRAIS DE AR CONDICIONADO, DE VENTILACAO E REFRIGERACAO MONTAGEM E INSTALACAO DE SISTEMAS E EQUIPAMENTOS DE ILUMINACAO E SINALIZACAO EM VIAS PUBLICAS, PORTOS E AEROPORTOS SERVICOS DE PINTURA DE EDIFICIOS EM GERAL PERFURACAO E CONSTRUCAO DE POCOS DE AGUA COMERCIO VAREJISTA DE MERCADORIAS EM GERAL, COM PREDOMINANCIA DE PRODUTOS ALIMENTICIOS - SUPERMERCADOS COMERCIO VAREJISTA DE FERRAGENS E FERRAMENTAS COMERCIO VAREJISTA DE MATERIAIS HIDRAULICOS COMERCIO VAREJISTA DE MATERIAIS DE CONSTRUCÃO EM GERAL LOCAÇÃO DE AUTOMOVEIS SEM CONDUTOR ALUGUEL DE MAQUINAS E EQUIPAMENTOS AGRICOLAS SEM OPERADOR ALUGUEL DE MAQUINAS E EQUIPAMENTOS PARA CONSTRUCÃO SEM OPERADOR, EXCETO ANDAIMES ALUGUEL DE ANDAIMES ALUGUEL DE PALCOS, COBERTURAS E OUTRAS ESTRUTURAS DE USO TEMPORARIO, EXCETO ANDAIMES CONSTRUCÃO DE OBRAS-DE-ARTE ESPECIAIS					
Capital Social R\$ 200.000,00 (duzentos mil reais) Capital Integralizado R\$ 200.000,00 (duzentos mil reais)		Porte ME (Microempresa)		Prazo de Duração Indeterminado	
Dados do Sócio					
Nome FLAVIO OLIVEIRA SILVA	CPF/CNPJ 877.102.853-68	Participação no capital R\$ 100.000,00	Espécie de sócio Sócio	Administrador S	Término do mandato Indeterminado
Nome SAMARA SILVA CAVALCANTE	CPF/CNPJ 072.469.661-02	Participação no capital R\$ 100.000,00	Espécie de sócio Sócio	Administrador N	Término do mandato Indeterminado
Dados do Administrador					
Nome FLAVIO OLIVEIRA SILVA	CPF 877.102.853-68	Término do mandato Indeterminado			
Último Arquivamento				Situação ATIVA Status SEM STATUS	
Data 14/07/2023	Número 20230926983	Ato/eventos 223 / 223 - BALANCO			

Esta certidão foi emitida automaticamente em 22/07/2023, às 13:19:25 (horário de Brasília).
Se impressa, verificar sua autenticidade no <https://www.empresafacil.ma.gov.br>, com o código QIG2NRGL.



MAC2302836113

CARLOS ANDRÉ DE MORAES PEREIRA
Secretário(a) Geral





CERTIDÃO DE REGISTRO E QUITAÇÃO
PESSOA JURÍDICA
 Lei Federal Nº 5194 de 24 de Dezembro de 1966

CREA-MA

FOLHAS: 1378

Nº PROCESSO: 959/2023

Assinatura: /

Nº 892287/2023

Emissão: 14/08/2023

Validade: 10/02/2024

Chave: 5Ywyy

Conselho Regional de Engenharia e Agronomia do Estado do Maranhão

CERTIFICAMOS que a Empresa mencionada encontra-se registrada neste Conselho, nos Termos da Lei 5.194/66, conforme os dados impressos nesta certidão. CERTIFICAMOS, ainda, que até a presente data, a referida pessoa jurídica e seu(s) responsável(is) técnico(s) estão quites com suas anuidades e demais obrigações junto ao Conselho Regional de Engenharia e Agronomia do Maranhão - CREA-MA, estando habilitada a exercer suas atividades, circunscrita à(s) atribuição(ões) de seu(s) responsável(veis) técnico(s).

Interessado(a)

Empresa: ESTRELA EMPEENDIMENTOS LTDA

CNPJ: 28.588.813/0001-63

Registro: 0005489199

Categoria: Matriz

Capital Social: R\$ 200.000,00

Data do Capital: 21/06/2023

Faixa: 2

Objetivo Social: 4120-4/00 - CONSTRUÇÃO DE EDIFÍCIOS

4213-8/00 - OBRAS DE URBANIZAÇÃO - RUAS, PRAÇAS E CALÇADAS

3811-4/00 - COLETA DE RESÍDUOS NÃO-PERIGOSOS

4211-1/01 - CONSTRUÇÃO DE RODOVIAS E FERROVIAS

4212-0/00 - CONSTRUÇÃO DE OBRAS-DE-ARTE ESPECIAIS

4292-8/01 - MONTAGEM DE ESTRUTURAS METÁLICAS

4299-5/01 - CONSTRUÇÃO DE INSTALAÇÕES ESPORTIVAS E RECREATIVAS

4313-4/00 - OBRAS DE TERRAPLENAGEM

4322-3/02 - INSTALAÇÃO E MANUTENÇÃO DE SISTEMAS CENTRAIS DE AR CONDICIONADO, DE VENTILAÇÃO E REFRIGERAÇÃO

4329-1/04 - MONTAGEM E INSTALAÇÃO DE SISTEMAS E EQUIPAMENTOS DE ILUMINAÇÃO E SINALIZAÇÃO EM VIAS PÚBLICAS, PORTOS E AEROPORTOS

4330-4/04 - SERVIÇOS DE PINTURA DE EDIFÍCIOS EM GERAL

4399-1/05 - PERFURAÇÃO E CONSTRUÇÃO DE POÇOS DE ÁGUA

4711-3/02 - COMÉRCIO VAREJISTA DE MERCADORIAS EM GERAL, COM PREDOMINÂNCIA DE PRODUTOS ALIMENTÍCIOS - SUPERMERCADOS

4744-0/01 - COMÉRCIO VAREJISTA DE FERRAGENS E FERRAMENTAS

4744-0/03 - COMÉRCIO VAREJISTA DE MATERIAIS HIDRÁULICOS

4744-0/99 - COMÉRCIO VAREJISTA DE MATERIAIS DE CONSTRUÇÃO EM GERAL

7711-0/00 - LOCAÇÃO DE AUTOMÓVEIS SEM CONDUTOR

7731-4/00 - ALUGUEL DE MÁQUINAS E EQUIPAMENTOS AGRÍCOLAS SEM OPERADOR

7732-2/01 - ALUGUEL DE MÁQUINAS E EQUIPAMENTOS PARA CONSTRUÇÃO SEM OPERADOR, EXCETO ANDAIMES

7732-2/02 - ALUGUEL DE ANDAIMES

7739-0/03 - ALUGUEL DE PALCOS, COBERTURAS E OUTRAS ESTRUTURAS DE USO TEMPORÁRIO, EXCETO ANDAIMES

Restrições Relativas ao Objetivo Social: EMPRESA HABILITADA PARA ATUAR SOMENTE NA ÁREA DA ENGENHARIA CIVIL, NO ÂMBITO DAS ATRIBUIÇÕES DE SEU RESPONSÁVEL TÉCNICO.

Endereço Matriz: RUA SANTA ÂNGELA, 03, MULTIRAO, PASSAGEM FRANCA, MA, 65680000

Tipo de Registro: Registro Definitivo de Empresa

Data Inicial: 13/07/2023

Data Final: Indefinido

Registro Regional: 0000548938DDMA

Descrição

CERTIDÃO DE REGISTRO E QUITAÇÃO PESSOA JURÍDICA

Informações / Notas

- A capacidade técnico-profissional da empresa é comprovada pelo conjunto dos acervos técnicos dos profissionais constantes de seu quadro técnico.
- Esta certidão perderá a validade, caso ocorra qualquer alteração posterior dos elementos cadastrais nela contidos

Última Anuidade Paga

Ano: 2023 (1/1)

Autos de Infração

Nada consta

Responsáveis Técnicos

Profissional: LUCAS EVANGELISTA PESSOA SILVEIRA

Registro: 1915617871

CPF: 048.***.***-01

Data Início: 13/08/2023

Data Fim: Indefinido

Data Fim de Contrato: Indefinido





CERTIDÃO DE REGISTRO E QUITAÇÃO
PESSOA JURIDICA
Lei Federal Nº 5194 de 24 de Dezembro de 1966

CREA-MA

FOLHAS: 1379 Página 2/2

Nº PROCESSO: 259/2023

Assinatura: _____

Nº **892287/2023**

Emissão: 14/08/2023

Validade: 10/02/2024

Chave: 5Ywyy

Conselho Regional de Engenharia e Agronomia do Estado do Maranhão

Títulos do Profissional:

ENGENHEIRO CIVIL

Atribuição: ART. 7º DA LEI FEDERAL Nº 5.194, DE 24 DE DEZEMBRO DE 1966, E ART. 7º COMBINADO COM ART. 25 DA RESOLUÇÃO Nº 218, DE 29 DE JUNHO DE 1973, DO CONFEA (CONSOLIDADAS CONFORME RESOLUÇÃO Nº 1.048, DE 14 DE AGOSTO DE 2013, DO CONFEA).

Tipo de Responsabilidade: RESPONSÁVEL TÉCNICO

Profissional: FELLIPE ALVES DE SOUSA

Registro: 1119839084

CPF: 609.***.***-50

Data Início: 13/07/2023

Data Fim: Indefinido

Data Fim de Contrato: Indefinido

Títulos do Profissional:

ENGENHEIRO CIVIL

Atribuição: ARTIGO 7º DA RESOLUÇÃO 218/1973 do CONFEA

Tipo de Responsabilidade: RESPONSÁVEL TÉCNICO

Sócios

Sócio: FLAVIO OLIVEIRA SILVA

CPF: 877.***.***-68

Função: SOCIO/ADMINISTRADOR

Sócio: SAMARA SILVA CAVALCANTE

CPF: 072.***.***-02

Função: SOCIA





CERTIDÃO DE REGISTRO E QUITAÇÃO
PESSOA FÍSICA
Lei Federal Nº 5194 de 24 de Dezembro de 1966

CREA-MA

FOLHAS: 1.380 Página 1/1

Nº PROCESSO: 259/2023

Assinatura: [assinatura]

Nº 890660/2023

Emissão: 14/07/2023

Validade: 31/03/2024

Chave: BABDw

Conselho Regional de Engenharia e Agronomia do Estado do Maranhão

CERTIFICAMOS que o profissional mencionado encontra-se registrado neste Conselho, nos termos da Lei 5.194/66, de 24/12/1966, conforme os dados acima. CERTIFICAMOS, ainda, face o estabelecimento nos artigos 68 e 69 da referida Lei, que o interessado não se encontra em débito com o CREA-MA.

Interessado(a)

Profissional: FELLIPE ALVES DE SOUSA

Registro: 1119839084

CPF: 609.***.***-50

Tipo de Registro: Registro Definitivo de Profissional (DIPLOMADO NO PAÍS)

Data de registro: 02/02/2021

Título(s)

GRADUAÇÃO

ENGENHEIRO CIVIL

Atribuição: ARTIGO 7º DA RESOLUÇÃO 218/1973 do CONFEA

Restrições: Sem Identificação

Instituição de Ensino: FACULDADE PITAGORAS DE IMPERATRIZ

Data de Formação: 14/06/2021

Descrição

CERTIDÃO DE REGISTRO E QUITAÇÃO PESSOA FÍSICA

Informações / Notas

- A falsificação deste documento constitui-se em crime previsto no Código Penal Brasileiro, sujeitando o(a) autor(a) à respectiva ação penal.
- CERTIFICAMOS que caso ocorra(m) alteração(ões) no(s) elemento(s) contido(s) neste documento, esta Certidão perderá a sua validade para todos os efeitos.
- Esta certidão perderá a validade, caso ocorra qualquer alteração posterior dos elementos cadastrais nela contidos.
- Válido em todo território nacional.

Última Anuidade Paga

Ano: 2023 (6/6)

Autos de Infração

Nada consta

Responsabilidades Técnicas

Empresa: ESTRELA EMPEENDIMENTOS LTDA

Registro: 0005489199

CNPJ: 28.588.813/0001-63

Data Início: 13/07/2023

Data Fim: Indefinido

Data Fim de Contrato: Indefinido

Tipo de Responsabilidade: RESPONSÁVEL TÉCNICO

Empresa: ALICERCE CONSTRUÇÃO E PRESTAÇÃO DE SERVIÇOS LTDA - EPP

Registro: 0000012937

CNPJ: 16.369.253/0001-77

Data Início: 01/03/2023

Data Fim: Indefinido

Data Fim de Contrato: Indefinido

Tipo de Responsabilidade: RESPONSÁVEL TÉCNICO





CERTIDÃO DE REGISTRO E QUITAÇÃO
PESSOA FÍSICA
Lei Federal Nº 5194 de 24 de Dezembro de 1966

CREA-MA

FOLHAS: 1.381
Nº PROCESSO: 259/2023
Assinatura: _____

Página 1/1

Nº 892311/2023
Emissão: 14/08/2023
Validade: 31/03/2024
Chave: 83zab

Conselho Regional de Engenharia e Agronomia do Estado do Maranhão

CERTIFICAMOS que o profissional mencionado encontra-se registrado neste Conselho, nos termos da Lei 5.194/66, de 24/12/1966, conforme os dados acima. CERTIFICAMOS, ainda, face o estabelecimento nos artigos 68 e 69 da referida Lei, que o interessado não se encontra em débito com o CREA-MA.

Interessado(a)

Profissional: LUCAS EVANGELISTA PESSOA SILVEIRA

Registro: 1915617871

CPF: 048.***.***-01

Tipo de Registro: VISTO PROFISSIONAL

Data Inicial: 03/04/2017

Data Final: Indefinido

Número do Visto: 1000000263

Título(s)

GRADUAÇÃO

ENGENHEIRO CIVIL

Atribuição: ART. 7º DA LEI FEDERAL Nº 5.194, DE 24 DE DEZEMBRO DE 1966, E ART. 7º COMBINADO COM ART. 25 DA RESOLUÇÃO Nº 218, DE 29 DE JUNHO DE 1973, DO CONFEA (CONSOLIDADAS CONFORME RESOLUÇÃO Nº 1.048, DE 14 DE AGOSTO DE 2013, DO CONFEA).

Instituição de Ensino: FACULDADE SANTO AGOSTINHO (CENTRO DE ENSINO SUPERIOR SANTO AGOSTINHO)

Data de Formação: 30/06/2016

Descrição

CERTIDÃO DE REGISTRO E QUITAÇÃO PESSOA FÍSICA

Informações / Notas

- A falsificação deste documento constitui-se em crime previsto no Código Penal Brasileiro, sujeitando o(a) autor(a) à respectiva ação penal.
- CERTIFICAMOS que caso ocorra(m) alteração(ões) no(s) elemento(s) contido(s) neste documento, esta Certidão perderá a sua validade para todos os efeitos.
- Esta certidão perderá a validade, caso ocorra qualquer alteração posterior dos elementos cadastrais nela contidos.
- Válido em todo território nacional.

Última Anuidade Paga

Ano: 2023 (1/1)

Autos de Infração

Nada consta

Responsabilidades Técnicas

Empresa: ESTRELA EMPEENDIMENTOS LTDA

Registro: 0005489199

CNPJ: 28.588.813/0001-63

Data Início: 13/08/2023

Data Fim: Indefinido

Data Fim de Contrato: Indefinido

Tipo de Responsabilidade: RESPONSABIL TÉCNICO



CONTRATO DE PRESTAÇÃO DE SERVIÇOS

CONTRATANTE: **ESTRELA EMPEENDIMENTOS LTDA**, com sede na Rua Santa Ângela, nº03, Bairro Mutirão, Passagem Franca, Maranhão, CEP 65680-000, inscrita no Cadastro Nacional da Pessoa Jurídica do Ministério da Fazenda sob o JNPJ nº 28.588.813/0001-63 doravante denominada **CONTRATADA**, neste ato representada pelos seus sócios Flavio Oliveira Silva, CPF: 877.102.853-68 e Samara Silva Cavalcante, CPF nº 072.469.661-02,

CONTRATADO: **FELLIPE ALVES DE SOUSA**, brasileiro, solteiro, Engenheiro Civil, portador da Carteira Profissional do CREA nº 1119839084 – MA, inscrito no CPF sob o nº 609.226.753-60 e Carteira de Identidade nº 0230996120021 SSP-MA, residente e domiciliado em Imperatriz-MA.

O presente contrato se regerá pelas cláusulas e condições seguintes:

CLÁUSULA PRIMEIRA: Do Objeto

O objeto do contrato é a prestação de serviços profissionais na Área de Engenharia, como Engenheiro Civil no Estado do Maranhão.

CLÁUSULA SEGUNDA: Da Remuneração e carga horária:

O contratado receberá a remuneração de R\$ 2.500,00 (Dois mil e Quinhentos Reais), para uma jornada de 02h/semana de 08:00 as 10:00, conforme estabelecido na Lei Federal 4.950-A/66, acrescido de 1,5% do valor da medição aprovada.

CLÁUSULA TERCEIRA: Do Prazo

O prazo de validade deste contrato é: INDETERMINADO DETERMINADO, podendo ser rescindido a qualquer tempo por uma das partes.

CLÁUSULA QUARTA: Do foro:

Fica eleito o Foro da Comarca de Passagem Franca /MA para dirimir as questões decorrentes deste contrato.

Este documento encontra-se registrado no Conselho Regional de Engenharia e Agronomia do Estado do Maranhão, vinculado ao Protocolo nº 2753179/2023, emitido em 12/07/2023. Documento do Protocolo 3/6 (Vinculado ao passo 1), anexado por claudia em 12/07/2023



E, por estarem justos e acordados, assinam o presente contrato, em 03 (três) vias de igual teor, na presença de duas testemunhas.

Passagem Franca - MA, 10 de julho de 2023.



ESTRELA EMPREENDIMENTOS LTDA
CNPJ: 28.588.813/0001-63

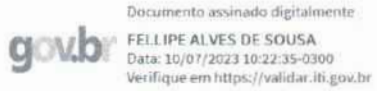

FELIPE ALVES DE SOUSA
CPF: 609.226.753-50

TESTEMUNHAS:

1. _____
NOME:
CPF:

2. _____
NOME:
CPF:

Este documento encontra-se registrado no Conselho Regional de Engenharia e Agronomia do Estado do Maranhão, vinculado ao Protocolo nº 2753179/2023, emitido em 12/07/2023. Documento do Protocolo 3/6 (Vinculado ao passo 1), anexado por claudia em 12/07/2023





Anotação de Responsabilidade Técnica - ART
Lei nº 6.496, de 7 de dezembro de 1977

CREA-MA

ART CARGO-FUNÇÃO
Nº MA20230664437

Folha 12/16

Conselho Regional de Engenharia e Agronomia do Estado do Maranhão

SUBSTITUIÇÃO à
MA20230663736

FOLHAS: 1.384
Nº PROCESSO: 259/2023
Assinatura: _____

1. Responsável Técnico

FELIPE ALVES DE SOUSA

Título profissional: **ENGENHEIRO CIVIL**

RNP: 1119839084

Registro: 1119839084MA

2. Contratante

Contratante: **ESTRELA EMPEENDIMENTOS LTDA**

RUA SANTA ANGELA

CPF/CNPJ: 28.588.813/0001-63

Nº: 3

Complemento:

Cidade: **PASSAGEM FRANCA**

Bairro: **MUTIRAO**

UF: **MA**

CEP: 65680000

Tipo de contratante: **Pessoa Jurídica de Direito Privado**

Ação Institucional: **Agricultura familiar**

3. Vínculo Contratual

Unidade administrativa: **undefined**

RUA SANTA ANGELA

Nº: 3

Complemento:

Cidade: **PASSAGEM FRANCA**

Bairro: **MUTIRAO**

UF: **MA**

CEP: 65680000

Data de Início: **10/07/2023** Previsão de término: **Não especificado**

Tipo de vínculo: **PRESTADOR DE SERVIÇOS**

Identificação do cargo/função: **Consultor(a) técnico(a)**

4. Atividade Técnica

1000 - OUTRA

Quantidade

Unidade

44 - DESEMPENHO DE CARGO TÉCNICO > OBRAS E SERVIÇOS - CARGO/FUNÇÃO > #3367 - VÍNCULO TÉCNICO COM A EMPRESA (DESEMPENHO DE CARGO/FUNÇÃO TÉCNICA DENTRO DA EMPRESA)

2,00

h/sem

A mudança de cargo ou função exige o registro de nova ART

5. Observações

Responsável Técnico pela a Empresa ESTRELA EMPEENDIMENTOS LTDA, inscrita no CNPJ 28.588.813/0001-63, Onde a Clausa Contratual e para prestação de Serviços de Supervisão em contratos de Serviços na Construção Civil.

6. Declarações

- Declaro que estou cumprindo as regras de acessibilidade previstas nas normas técnicas da ABNT, na legislação específica e no decreto nº 5296/2004.

7. Entidade de Classe

CLUBE DE ENGENHARIA DO MA

8. Assinaturas

Declaro serem verdadeiras as informações acima

FELIPE ALVES DE SOUSA - CPF: 609.226.753-50

Local _____ de _____ de _____

ESTRELA EMPEENDIMENTOS LTDA - CNPJ: 28.588.813/0001-63

9. Informações

* A ART é válida somente quando quitada, mediante apresentação do comprovante do pagamento ou conferência no site do Crea.

10. Valor

Esta ART é isenta de taxa

Registrada em: **11/07/2023**

Este documento encontra-se registrado no Conselho Regional de Engenharia e Agronomia do Estado do Maranhão, vinculado ao Protocolo nº 2753179/2023, emitido em 12/07/2023. Documento do Protocolo 4/6 (Vinculado ao passo 1), anexado por claudia em 12/07/2023



A autenticidade desta ART pode ser verificada em: <https://crea-ma.sitac.com.br/publico/> com a chave: 40Adx
Impressão em: 11/07/2023 às 13:41:24 por: ip: 192.168.100.7

www.crea.ma.org.br
Tel: (98) 2106-8300

faleconosco@crea.ma.org.br
Fax: (98) 2106-8300



[Handwritten signatures]



Anotação de Responsabilidade Técnica - ART
Lei nº 6.496, de 7 de dezembro de 1977

CREA-MA

FOLHAS: 1385
Nº PROCESSO: 259/2023 Página 1/1
Assinatura: _____

ART CARGO-FUNÇÃO
Nº MA20230674219

Conselho Regional de Engenharia e Agronomia do Estado do Maranhão

INICIAL

1. Responsável Técnico

LUCAS EVANGELISTA PESSOA SILVEIRA
Título profissional: ENGENHEIRO CIVIL

RNP: 1915617871
Registro: 1000000263MA

2. Contratante

Contratante: ESTRELA EMPREENDIMENTOS LTDA
RUA Santa Ângela
Complemento:
Cidade: PASSAGEM FRANCA
País: Brasil
Tipo de contratante: Pessoa Jurídica de Direito Privado
Ação Institucional: Outros

Bairro: Mutirão
UF: MA

CPF/CNPJ: 28.588.813/0001-63
Nº: 03
CEP: 65680000

3. Vínculo Contratual

Unidade administrativa: ESCRITÓRIO

RUA Santa Ângela
Complemento:
Cidade: PASSAGEM FRANCA

Bairro: Mutirão
UF: MA

Nº: 03
CEP: 65680000

Data de Início: 14/08/2023 Previsão de término: Não especificado
Tipo de vínculo: PRESTADOR DE SERVIÇOS

Identificação do cargo/função: Assistente de engenharia

4. Atividade Técnica

1000 - OUTRA
44 - DESEMPENHO DE CARGO TÉCNICO > OBRAS E SERVIÇOS - CARGO/FUNÇÃO > #3367 - VÍNCULO TÉCNICO COM A EMPRESA (DESEMPENHO DE CARGO/FUNÇÃO TÉCNICA DENTRO DA EMPRESA)

Quantidade 20,00
Unidade h/sem

A mudança de cargo ou função exige o registro de nova ART

5. Observações

RESPONSABILIDADE TÉCNICA DE CARGO E FUNÇÃO.

6. Declarações

- Declaro que estou cumprindo as regras de acessibilidade previstas nas normas técnicas da ABNT, na legislação específica e no decreto n. 5296/2004.

Documento assinado digitalmente

7. Entidade de Classe

UEMA -UNIVERSIDADE ESTADUAL DO MARANHÃO



LUCAS EVANGELISTA PESSOA SILVEIRA
Data: 10/08/2023 14:51:11-0300
Verifique em <https://validar.itl.gov.br>

8. Assinaturas

Declaro serem verdadeiras as informações acima

LUCAS EVANGELISTA PESSOA SILVEIRA - CPF: 048.610.373-01

PASSAGEM FRANCA-MA, 12 de AGOSTO de 2023

Local data

ESTRELA EMPREENDIMENTOS LTDA - CNPJ: 28.588.813/0001-63

9. Informações

* A ART é válida somente quando quitada, mediante apresentação do comprovante do pagamento ou conferência no site do Crea.

* O comprovante de pagamento deverá ser apensado para comprovação de quitação

10. Valor

Valor da ART: R\$ 96,62 Registrada em: 10/08/2023 Valor pago: R\$ 96,62 Nosso Número: 8304885304



Documento assinado digitalmente
FLAVIO OLIVEIRA SILVA
Data: 12/08/2023 14:33:15-0300
Verifique em <https://validar.itl.gov.br>

A autenticidade desta ART pode ser verificada em: <https://crea-ma.sitac.com.br/publico/>, com a chave: 92136
Impresso em: 10/08/2023 às 14:28:17 por: , ip: 192.168.100.1

www.creama.org.br
Tel: (98) 2106-8300

faleconosco@creama.org.br
Fax: (98) 2106-8300



[Handwritten signatures]



Certidão de Acervo Técnico - CAT
Resolução Nº 1025 de 30 de Outubro de 2009
Resolução Nº 218 de 29 de Junho de 1973

CREA-MA

FOLHAS: 1.386

Nº PROCESSO: 259/2023

Página 1/15

Assinatura: [assinatura]

CAT COM REGISTRO DE ATESTADO

875629/2022

Atividade concluída

Conselho Regional de Engenharia e Agronomia do Estado do Maranhão

CERTIFICAMOS, em cumprimento ao disposto na Resolução nº 1.025, de 30 de outubro de 2009, do Confea, que consta dos assentamentos deste Conselho Regional de Engenharia e Agronomia do Estado do Maranhão - Crea-MA, o Acervo Técnico do profissional **FELIPE ALVES DE SOUSA** referente à(s) Anotação(ões) de Responsabilidade Técnica - ART abaixo discriminada(s):

Profissional: **FELIPE ALVES DE SOUSA**
Registro: **1119839084MA** RNP: **1119839084**
Título profissional: ENGENHEIRO CIVIL

Número da ART: **MA20210426817** Tipo de ART: OBRA / SERVIÇO Registrada em: 10/06/2021 Baixada em: 18/11/2022
Forma de registro: INICIAL Participação técnica: INDIVIDUAL
Empresa contratada:

Contratante: **R B MESQUITA PARTICIPAÇÕES EIRELI** CPF/CNPJ: **19.435.386/0001-92**
Endereço do contratante: RUA GOIÁS Nº: 2000
Complemento: Bairro: **MARANHÃO NOVO**
Cidade: **IMPERATRIZ** UF: **MA** CEP: **65903060**
Contrato: Celebrado em:
Valor do contrato: R\$ 8.000.000,00 Tipo de contratante: Pessoa Jurídica de Direito Privado
Ação institucional: Agricultura familiar
Endereço da obra/serviço: **RODOVIA RODOVIA BR 010** Nº: S/N
Complemento: **QD04 LT 01 A 19 AO LADO DA PNEU AÇO** Bairro: **JARDIM TROPICAL**
Cidade: **IMPERATRIZ** UF: **MA** CEP: **65900000**
Coordenadas Geográficas: -5.521064, -47.471555
Data de início: 01/03/2021 Conclusão efetiva: 28/02/2022
Finalidade: Comercial
Proprietário: **R B MESQUITA PARTICIPAÇÕES EIRELI** CPF/CNPJ: **19.435.386/0001-92**

Atividade Técnica: **14 - Elaboração CONSTRUÇÃO CIVIL > EDIFICAÇÕES > DE EDIFICAÇÃO > #1.1.1.1 - DE ALVENARIA 81 - Projeto Arquitetônico 5967.81 metro quadrado; 14 - Elaboração CONSTRUÇÃO CIVIL > EDIFICAÇÕES > #1.1.6 - DE MURO 81 - Projeto Arquitetônico 5967.81 metro quadrado; 14 - Elaboração ESTRUTURAS > ESTRUTURAS METÁLICAS > DE ESTRUTURA METÁLICA > #2.2.1.1 - PARA EDIFICAÇÃO 81 - Projeto Arquitetônico 5967.81 metro quadrado; 16 - Execução CONSTRUÇÃO CIVIL > EDIFICAÇÕES > DE EDIFICAÇÃO > #1.1.1.1 - DE ALVENARIA 49 - Execução de obra 5967.81 metro quadrado; 16 - Execução CONSTRUÇÃO CIVIL > EDIFICAÇÕES > #1.1.6 - DE MURO 49 - Execução de obra 5967.81 metro quadrado; 16 - Execução ESTRUTURAS > ESTRUTURAS DE CONCRETO E ARGAMASSA ARMADA > #2.1.1 - DE ESTRUTURA DE CONCRETO ARMADO 49 - Execução de obra 5967.81 metro quadrado; 16 - Execução ESTRUTURAS > ESTRUTURAS METÁLICAS > DE ESTRUTURA METÁLICA > #2.2.1.1 - PARA EDIFICAÇÃO 49 - Execução de obra 5967.81 metro quadrado; 16 - Execução ESTRUTURAS > FUNDAÇÕES > DE FUNDAÇÕES PROFUNDAS > #2.9.2.3 - EM ESTACAS DE CONCRETO MOLDADAS IN LOCO 49 - Execução de obra 5967.81 metro quadrado; 16 - Execução GEOTECNIA E GEOLOGIA DA ENGENHARIA > OBRAS DE TERRA > DE OBRAS DE TERRA > #3.3.1.2 - CORTE 49 - Execução de obra 5967.81 metro quadrado; 16 - Execução GEOTECNIA E GEOLOGIA DA ENGENHARIA > OBRAS DE TERRA > DE OBRAS DE TERRA > #3.3.1.3 - ATERRO 49 - Execução de obra 5967.81 metro quadrado; 16 - Execução GEOTECNIA E GEOLOGIA DA ENGENHARIA > OBRAS DE TERRA > DE OBRAS DE TERRA > #3.3.1.8 - LIMPEZA DE TERRENO 49 - Execução de obra 5967.81 metro quadrado; 16 - Execução GEOTECNIA E GEOLOGIA DA ENGENHARIA > OBRAS DE TERRA > DE OBRAS DE TERRA > #3.3.1.9 - TERRAPLENAGEM 49 - Execução de obra 5967.81 metro quadrado;**

Observações

PROJETO E EXECUÇÃO DO CENTRO DE DISTRIBUIÇÃO DE ALIMENTOS. AREA TOTAL CONSTRUÍDA 5967,81m²

Número da ART: **MA20210428013** Tipo de ART: OBRA / SERVIÇO Registrada em: 15/06/2021 Baixada em: 18/11/2022
Forma de registro: COMPLEMENTAR Participação técnica: INDIVIDUAL
Empresa contratada:

Contratante: **R B MESQUITA PARTICIPAÇÕES EIRELI** CPF/CNPJ: **19.435.386/0001-92**
Endereço do contratante: RUA GOIÁS Nº: 2000
Complemento: Bairro: **MARANHÃO NOVO**
Cidade: **IMPERATRIZ** UF: **MA** CEP: **65903060**
Contrato: Celebrado em:
Valor do contrato: R\$ 8.000.000,00 Tipo de contratante: Pessoa Jurídica de Direito Privado
Ação institucional: Agricultura familiar
Endereço da obra/serviço: **RODOVIA RODOVIA BR 010** Nº: S/N
Complemento: **QD04 LT 01 A 19 AO LADO DA PNEU AÇO** Bairro: **JARDIM TROPICAL**
Cidade: **IMPERATRIZ** UF: **MA** CEP: **65900000**
Coordenadas Geográficas: -5.521064, -47.471555
Data de início: 01/03/2021 Conclusão efetiva: 28/02/2022
Finalidade: Comercial

[assinatura]





Certidão de Acervo Técnico - CAT
Resolução Nº 1025 de 30 de Outubro de 2009
Resolução Nº 218 de 29 de Junho de 1973

CREA-MA

FOLHAS: 1-387

Nº PROCESSO: 259/2022

Página 2/15

Assinatura:

CAT COM REGISTRO DE ATESTADO

875629/2022

Atividade concluída

Conselho Regional de Engenharia e Agronomia do Estado do Maranhão

Proprietário: R B MESQUITA PARTICIPAÇÕES EIRELI

CPF/CNPJ: 19.435.386/0001-92

Atividade Técnica: **14 - Elaboração** CONSTRUÇÃO CIVIL > EDIFICAÇÕES > DE EDIFICAÇÃO > #1.1.1.1 - DE ALVENARIA 81 - Projeto Arquitetônico 5967.81 metro quadrado; **14 - Elaboração** CONSTRUÇÃO CIVIL > EDIFICAÇÕES > #1.1.6 - DE MURO 81 - Projeto Arquitetônico 5967.81 metro quadrado; **14 - Elaboração** CONSTRUÇÃO CIVIL > EDIFICAÇÕES > DE VEDAÇÃO > #1.1.8.1 - EM ALVENARIA 66 - Laudo 687.79 metro quadrado; **14 - Elaboração** CONSTRUÇÃO CIVIL > EDIFICAÇÕES > DE VEDAÇÃO > #1.1.8.3 - COM OUTRO MATERIAL 66 - Laudo 687.79 metro quadrado; **14 - Elaboração** ESTRUTURAS > ESTRUTURAS METÁLICAS > DE ESTRUTURA METÁLICA > #2.2.1.1 - PARA EDIFICAÇÃO 66 - Laudo 687.79 metro quadrado; **14 - Elaboração** ESTRUTURAS > ESTRUTURAS METÁLICAS > DE ESTRUTURA METÁLICA > #2.2.1.1 - PARA EDIFICAÇÃO 81 - Projeto Arquitetônico 5967.81 metro quadrado; **16 - Execução** ELETROTÉCNICA > INSTALAÇÕES ELÉTRICAS > DE INSTALAÇÕES ELÉTRICAS EM BAIXA TENSÃO > #11.10.1.2 - PARA FINS COMERCIAIS 49 - Execução de obra 5967.81 metro quadrado; **16 - Execução** CONSTRUÇÃO CIVIL > EDIFICAÇÕES > DE EDIFICAÇÃO > #1.1.1.1 - DE ALVENARIA 49 - Execução de obra 5967.81 metro quadrado; **16 - Execução** CONSTRUÇÃO CIVIL > EDIFICAÇÕES > #1.1.6 - DE MURO 49 - Execução de obra 5967.81 metro quadrado; **16 - Execução** CONSTRUÇÃO CIVIL > INSTALAÇÕES HIDROSSANITÁRIAS > #1.4.1 - DE SISTEMA DE ÁGUA POTÁVEL 49 - Execução de obra 5967.81 metro quadrado; **16 - Execução** CONSTRUÇÃO CIVIL > INSTALAÇÕES HIDROSSANITÁRIAS > #1.4.3 - DE INSTALAÇÃO DE SISTEMA DE ESGOTO SANITÁRIO 49 - Execução de obra 5967.81 metro quadrado; **16 - Execução** ESTRUTURAS > ESTRUTURAS DE CONCRETO E ARGAMASSA ARMADA > #2.1.1 - DE ESTRUTURA DE CONCRETO ARMADO 49 - Execução de obra 5967.81 metro quadrado; **16 - Execução** ESTRUTURAS > ESTRUTURAS METÁLICAS > DE ESTRUTURA METÁLICA > #2.2.1.1 - PARA EDIFICAÇÃO 49 - Execução de obra 5967.81 metro quadrado; **16 - Execução** ESTRUTURAS > FUNDAÇÕES > DE FUNDAÇÕES PROFUNDAS > #2.9.2.3 - EM ESTACAS DE CONCRETO MOLDADAS IN LOCO 49 - Execução de obra 5967.81 metro quadrado; **16 - Execução** GEOTECNIA E GEOLOGIA DA ENGENHARIA > OBRAS DE TERRA > DE OBRAS DE TERRA > #3.3.1.2 - CORTE 49 - Execução de obra 5967.81 metro quadrado; **16 - Execução** GEOTECNIA E GEOLOGIA DA ENGENHARIA > OBRAS DE TERRA > DE OBRAS DE TERRA > #3.3.1.3 - ATERRO 49 - Execução de obra 5967.81 metro quadrado; **16 - Execução** GEOTECNIA E GEOLOGIA DA ENGENHARIA > OBRAS DE TERRA > DE OBRAS DE TERRA > #3.3.1.8 - LIMPEZA DE TERRENO 49 - Execução de obra 5967.81 metro quadrado; **16 - Execução** GEOTECNIA E GEOLOGIA DA ENGENHARIA > OBRAS DE TERRA > DE OBRAS DE TERRA > #3.3.1.9 - TERRAPLENAGEM 49 - Execução de obra 5967.81 metro quadrado;

Observações

PROJETO E EXECUÇÃO DO CENTRO DE DISTRIBUIÇÃO DE ALIMENTOS. AREA TOTAL CONSTRUÍDA 5967,81m²

Número da ART: MA20210435258 Tipo de ART: OBRA / SERVIÇO Registrada em: 12/07/2021 Baixada em: 29/10/2022
Forma de registro: COMPLEMENTAR Participação técnica: INDIVIDUAL
Empresa contratada:

Contratante: R B MESQUITA PARTICIPAÇÕES EIRELI CPF/CNPJ: 19.435.386/0001-92
Endereço do contratante: RUA GOIÁS Nº: 2000
Complemento: Bairro: MARANHÃO NOVO
Cidade: IMPERATRIZ UF: MA CEP: 65903060
Contrato: Celebrado em:
Valor do contrato: R\$ 8.000.000,00 Tipo de contratante: Pessoa Jurídica de Direito Privado
Ação institucional: Agricultura familiar
Endereço da obra/serviço: RODOVIA RODOVIA BR 010 Nº: S/N
Complemento: QD04 LT 01 A 19 AO LADO DA PNEU AÇO Bairro: JARDIM TROPICAL
Cidade: IMPERATRIZ UF: MA CEP: 65900000
Coordenadas Geográficas: -5.521064, -47.471555
Data de início: 01/03/2021 Conclusão efetiva: 28/02/2022
Finalidade: Comercial
Proprietário: R B MESQUITA PARTICIPAÇÕES EIRELI CPF/CNPJ: 19.435.386/0001-92

Atividade Técnica: **14 - Elaboração** CONSTRUÇÃO CIVIL > EDIFICAÇÕES > DE EDIFICAÇÃO > #1.1.1.1 - DE ALVENARIA 81 - Projeto Arquitetônico 5967.81 metro quadrado; **14 - Elaboração** CONSTRUÇÃO CIVIL > EDIFICAÇÕES > #1.1.6 - DE MURO 81 - Projeto Arquitetônico 5967.81 metro quadrado; **14 - Elaboração** CONSTRUÇÃO CIVIL > EDIFICAÇÕES > DE VEDAÇÃO > #1.1.8.1 - EM ALVENARIA 66 - Laudo 687.79 metro quadrado; **14 - Elaboração** CONSTRUÇÃO CIVIL > EDIFICAÇÕES > DE VEDAÇÃO > #1.1.8.3 - COM OUTRO MATERIAL 66 - Laudo 687.79 metro quadrado; **14 - Elaboração** ESTRUTURAS > ESTRUTURAS METÁLICAS > DE ESTRUTURA METÁLICA > #2.2.1.1 - PARA EDIFICAÇÃO 66 - Laudo 687.79 metro quadrado; **14 - Elaboração** ESTRUTURAS > ESTRUTURAS METÁLICAS > DE ESTRUTURA METÁLICA > #2.2.1.1 - PARA EDIFICAÇÃO 81 - Projeto Arquitetônico 5967.81 metro quadrado; **16 - Execução** ELETROTÉCNICA > INSTALAÇÕES ELÉTRICAS > DE INSTALAÇÕES ELÉTRICAS EM BAIXA TENSÃO > #11.10.1.2 - PARA FINS COMERCIAIS 49 - Execução de obra 5967.81 metro quadrado; **16 - Execução** CONSTRUÇÃO CIVIL > EDIFICAÇÕES > DE EDIFICAÇÃO > #1.1.1.1 - DE ALVENARIA 49 - Execução de obra 5967.81 metro quadrado; **16 - Execução** CONSTRUÇÃO CIVIL > EDIFICAÇÕES > #1.1.6 - DE MURO 49 - Execução de obra 5967.81 metro quadrado; **16 - Execução** CONSTRUÇÃO CIVIL > INSTALAÇÕES HIDROSSANITÁRIAS > #1.4.1 - DE SISTEMA DE ÁGUA POTÁVEL 49 - Execução de obra 5967.81 metro quadrado; **16 - Execução** CONSTRUÇÃO CIVIL > INSTALAÇÕES HIDROSSANITÁRIAS > #1.4.3 - DE INSTALAÇÃO DE SISTEMA DE ESGOTO SANITÁRIO 49 - Execução de obra 5967.81 metro quadrado; **16 - Execução** ESTRUTURAS > ESTRUTURAS DE CONCRETO E ARGAMASSA ARMADA > #2.1.1 - DE ESTRUTURA DE CONCRETO ARMADO 49 - Execução de obra 5967.81 metro quadrado; **16 - Execução** ESTRUTURAS > ESTRUTURAS METÁLICAS > DE ESTRUTURA METÁLICA > #2.2.1.1 - PARA EDIFICAÇÃO 49 - Execução de obra 5967.81 metro quadrado; **16 - Execução** ESTRUTURAS > FUNDAÇÕES > DE FUNDAÇÕES PROFUNDAS > #2.9.2.3 - EM ESTACAS DE CONCRETO MOLDADAS IN LOCO 49 - Execução de obra 5967.81 metro quadrado; **16 - Execução** GEOTECNIA E GEOLOGIA DA ENGENHARIA > OBRAS DE TERRA > DE OBRAS DE TERRA > #3.3.1.2 - CORTE 49 - Execução de obra 5967.81 metro quadrado; **16 - Execução** GEOTECNIA E GEOLOGIA DA ENGENHARIA > OBRAS DE TERRA > DE OBRAS DE TERRA > #3.3.1.3 - ATERRO 49 - Execução de obra 5967.81 metro quadrado; **16 - Execução** GEOTECNIA E GEOLOGIA DA ENGENHARIA > OBRAS DE TERRA > DE OBRAS DE TERRA > #3.3.1.8 - LIMPEZA DE TERRENO 49 - Execução de obra 5967.81 metro quadrado; **16 - Execução** GEOTECNIA E GEOLOGIA DA ENGENHARIA > OBRAS DE TERRA > DE OBRAS DE TERRA > #3.3.1.9 - TERRAPLENAGEM 49 - Execução de obra 5967.81 metro quadrado;

Observações

PROJETO E EXECUÇÃO DO CENTRO DE DISTRIBUIÇÃO DE ALIMENTOS. AREA EXISTENTE E DE 687,79m² E AREA A SER CONSTR 5967,81m² FORMANDO UMA AREA TOTAL DE 6.655,6m².





Certidão de Acervo Técnico - CAT
Resolução Nº 1025 de 30 de Outubro de 2009
Resolução Nº 218 de 29 de Junho de 1973

CREA-MA

FOLHAS: 1.388

Nº PROCESSO: 259/2023

Página 3/15

Assinatura:

CAT COM REGISTRO DE ATESTADO

875629/2022

Atividade concluída

Conselho Regional de Engenharia e Agronomia do Estado do Maranhão

Número da ART: MA20210472834 Tipo de ART: OBRA / SERVIÇO Registrada em: 10/11/2021 Baixada em: 25/10/2022
Forma de registro: COMPLEMENTAR Participação técnica: INDIVIDUAL
Empresa contratada:

Contratante: R B MESQUITA PARTICIPAÇÕES EIRELI CPF/CNPJ: 19.435.386/0001-92
Endereço do contratante: RUA GOIÁS Nº: 2000
Complemento: Bairro: MARANHÃO NOVO
Cidade: IMPERATRIZ UF: MA CEP: 65903060
Contrato: Celebrado em:
Valor do contrato: R\$ 8.000.000,00 Tipo de contratante: Pessoa Jurídica de Direito Privado
Ação institucional: Agricultura familiar
Endereço da obra/serviço: RODOVIA RODOVIA BR 010 Nº: S/N
Complemento: QD04 LT 01 A 19 AO LADO DA PNEU AÇO Bairro: JARDIM TROPICAL
Cidade: IMPERATRIZ UF: MA CEP: 65900000
Coordenadas Geográficas: -5.521064, -47.471555
Data de início: 01/03/2021 Conclusão efetiva: 28/02/2022
Finalidade: Comercial
Proprietário: R B MESQUITA PARTICIPAÇÕES EIRELI CPF/CNPJ: 19.435.386/0001-92

Atividade Técnica: 14 - **Elaboração** CONSTRUÇÃO CIVIL > EDIFICAÇÕES > DE EDIFICAÇÃO > #1.1.1.1 - DE ALVENARIA 81 - Projeto Arquitetônico 5931.55 metro quadrado; 14 - **Elaboração** CONSTRUÇÃO CIVIL > EDIFICAÇÕES > #1.1.6 - DE MURO 81 - Projeto Arquitetônico 5931.55 metro quadrado; 14 - **Elaboração** CONSTRUÇÃO CIVIL > EDIFICAÇÕES > DE VEDAÇÃO > #1.1.8.1 - EM ALVENARIA 66 - Laudo 687.79 metro quadrado; 14 - **Elaboração** CONSTRUÇÃO CIVIL > EDIFICAÇÕES > DE VEDAÇÃO > #1.1.8.3 - COM OUTRO MATERIAL 66 - Laudo 687.79 metro quadrado; 14 - **Elaboração** ESTRUTURAS > ESTRUTURAS METÁLICAS > DE ESTRUTURA METÁLICA > #2.2.1.1 - PARA EDIFICAÇÃO 66 - Laudo 687.79 metro quadrado; 14 - **Elaboração** ESTRUTURAS > ESTRUTURAS METÁLICAS > DE ESTRUTURA METÁLICA > #2.2.1.1 - PARA EDIFICAÇÃO 81 - Projeto Arquitetônico 5931.55 metro quadrado; 16 - **Execução** ELETROTÉCNICA > INSTALAÇÕES ELÉTRICAS > DE INSTALAÇÕES ELÉTRICAS EM BAIXA TENSÃO > #11.10.1.2 - PARA FINS COMERCIAIS 49 - Execução de obra 5931.55 metro quadrado; 16 - **Execução** CONSTRUÇÃO CIVIL > EDIFICAÇÕES > DE EDIFICAÇÃO > #1.1.1.1 - DE ALVENARIA 49 - Execução de obra 5931.55 metro quadrado; 16 - **Execução** CONSTRUÇÃO CIVIL > EDIFICAÇÕES > #1.1.6 - DE MURO 49 - Execução de obra 5931.55 metro quadrado; 16 - **Execução** CONSTRUÇÃO CIVIL > INSTALAÇÕES HIDROSSANITÁRIAS > #1.4.1 - DE SISTEMA DE ÁGUA POTÁVEL 49 - Execução de obra 5931.55 metro quadrado; 16 - **Execução** CONSTRUÇÃO CIVIL > INSTALAÇÕES HIDROSSANITÁRIAS > #1.4.3 - DE INSTALAÇÃO DE SISTEMA DE ESGOTO SANITÁRIO 49 - Execução de obra 5931.55 metro quadrado; 16 - **Execução** ESTRUTURAS > ESTRUTURAS DE CONCRETO E ARGAMASSA ARMADA > #2.1.1 - DE ESTRUTURA DE CONCRETO ARMADO 49 - Execução de obra 5931.55 metro quadrado; 16 - **Execução** ESTRUTURAS > ESTRUTURAS METÁLICAS > DE ESTRUTURA METÁLICA > #2.2.1.1 - PARA EDIFICAÇÃO 49 - Execução de obra 5931.55 metro quadrado; 16 - **Execução** ESTRUTURAS > FUNDAÇÕES > DE FUNDAÇÕES PROFUNDAS > #2.9.2.3 - EM ESTACAS DE CONCRETO MOLDADAS IN LOCO 49 - Execução de obra 5931.55 metro quadrado; 16 - **Execução** GEOTECNIA E GEOLOGIA DA ENGENHARIA > OBRAS DE TERRA > DE OBRAS DE TERRA > #3.3.1.2 - CORTE 49 - Execução de obra 5931.55 metro quadrado; 16 - **Execução** GEOTECNIA E GEOLOGIA DA ENGENHARIA > OBRAS DE TERRA > DE OBRAS DE TERRA > #3.3.1.3 - ATERRO 49 - Execução de obra 5931.55 metro quadrado; 16 - **Execução** GEOTECNIA E GEOLOGIA DA ENGENHARIA > OBRAS DE TERRA > DE OBRAS DE TERRA > #3.3.1.8 - LIMPEZA DE TERRENO 49 - Execução de obra 5931.55 metro quadrado; 16 - **Execução** GEOTECNIA E GEOLOGIA DA ENGENHARIA > OBRAS DE TERRA > DE OBRAS DE TERRA > #3.3.1.9 - TERRAPLENAGEM 49 - Execução de obra 5931.55 metro quadrado;

Observações

PROJETO E EXECUÇÃO DO CENTRO DE DISTRIBUIÇÃO DE ALIMENTOS. AREA TOTAL CONSTRUÍDA 5.931,55m²

Número da ART: MA20220580699 Tipo de ART: OBRA / SERVIÇO Registrada em: 28/10/2022 Baixada em: 28/10/2022
Forma de registro: COMPLEMENTAR Participação técnica: INDIVIDUAL
Empresa contratada:

Contratante: R B MESQUITA PARTICIPAÇÕES EIRELI CPF/CNPJ: 19.435.386/0001-92
Endereço do contratante: RUA GOIÁS Nº: 2000
Complemento: Bairro: MARANHÃO NOVO
Cidade: IMPERATRIZ UF: MA CEP: 65903060
Contrato: Celebrado em:
Valor do contrato: R\$ 15.000.000,00 Tipo de contratante: Pessoa Jurídica de Direito Privado
Ação institucional: Agricultura familiar
Endereço da obra/serviço: RODOVIA RODOVIA BR 010 Nº: S/N
Complemento: QD04 LT 01 A 19 AO LADO DA PNEU AÇO Bairro: JARDIM TROPICAL
Cidade: IMPERATRIZ UF: MA CEP: 65900000
Coordenadas Geográficas: -5.521064, -47.471555
Data de início: 01/03/2021 Conclusão efetiva: 28/02/2022
Finalidade: Comercial
Proprietário: R B MESQUITA PARTICIPAÇÕES EIRELI CPF/CNPJ: 19.435.386/0001-92





Certidão de Acervo Técnico - CAT
Resolução Nº 1025 de 30 de Outubro de 2009
Resolução Nº 218 de 29 de Junho de 1973

CREA-MA

FOLHAS: 1.389

Nº PROCESSO: 259/2023

Assinatura: [assinatura]

CAT COM REGISTRO DE ATESTADO

875629/2022

Atividade concluída

Página 4/15

Conselho Regional de Engenharia e Agronomia do Estado do Maranhão

Atividade Técnica: **14 - Elaboração** CONSTRUÇÃO CIVIL > EDIFICAÇÕES > DE EDIFICAÇÃO > #1.1.1.1 - DE ALVENARIA 80 - Projeto 5967.81 metro quadrado; **14 - Elaboração** CONSTRUÇÃO CIVIL > EDIFICAÇÕES > DE EDIFICAÇÃO > #1.1.1.4 - EM MATERIAIS MISTOS 80 - Projeto 5967.81 metro quadrado; **14 - Elaboração** CONSTRUÇÃO CIVIL > EDIFICAÇÕES > DE VEDAÇÃO > #1.1.8.1 - EM ALVENARIA 66 - Laudo 1.00 unidade; **14 - Elaboração** CONSTRUÇÃO CIVIL > EDIFICAÇÕES > DE VEDAÇÃO > #1.1.8.3 - COM OUTRO MATERIAL 66 - Laudo 1.00 unidade; **14 - Elaboração** CONSTRUÇÃO CIVIL > EDIFICAÇÕES > DE VEDAÇÃO > #1.1.8.3 - COM OUTRO MATERIAL 80 - Projeto 5967.81 metro quadrado; **14 - Elaboração** ESTRUTURAS > ALVENARIA ESTRUTURAL > #2.10.1 - DE ALVENARIA ESTRUTURAL 80 - Projeto 5967.81 metro quadrado; **14 - Elaboração** ESTRUTURAS > ESTRUTURAS DE CONCRETO E ARGAMASSA ARMADA > #2.1.1 - DE ESTRUTURA DE CONCRETO ARMADO 80 - Projeto 5967.81 metro quadrado; **14 - Elaboração** ESTRUTURAS > ESTRUTURAS METÁLICAS > DE ESTRUTURA METÁLICA > #2.2.1.1 - PARA EDIFICAÇÃO 66 - Laudo 1.00 unidade; **14 - Elaboração** ESTRUTURAS > ESTRUTURAS METÁLICAS > DE ESTRUTURA METÁLICA > #2.2.1.1 - PARA EDIFICAÇÃO 80 - Projeto 5967.81 metro quadrado; **14 - Elaboração** ESTRUTURAS > ESTRUTURAS METÁLICAS > DE ESTRUTURA METÁLICA > #2.2.1.7 - PARA FINS DIVERSOS 66 - Laudo 1.00 unidade; **14 - Elaboração** ESTRUTURAS > ESTRUTURAS METÁLICAS > DE ESTRUTURA METÁLICA > #2.2.1.7 - PARA FINS DIVERSOS 80 - Projeto 5967.81 metro quadrado; **14 - Elaboração** ESTRUTURAS > PRÉ-MOLDADOS E PRÉ-FABRICADOS > #2.8.3 - DE LAJES PRÉ-FABRICADAS 80 - Projeto 5967.81 metro quadrado; **14 - Elaboração** ESTRUTURAS > PRÉ-MOLDADOS E PRÉ-FABRICADOS > #2.8.6 - DE BLOCOS DE CONCRETO 80 - Projeto 5967.81 metro quadrado; **14 - Elaboração** ESTRUTURAS > FUNDAÇÕES > DE FUNDAÇÕES SUPERFICIAIS > #2.9.1.4 - EM RADIER 80 - Projeto 5967.81 metro quadrado; **14 - Elaboração** SANEAMENTO AMBIENTAL > SISTEMA DE ABASTECIMENTO DE ÁGUA > DE SISTEMA DE ABASTECIMENTO DE ÁGUA > #6.1.3.7 - CISTERNAS 80 - Projeto 5967.81 metro quadrado; **16 - Execução** ELETROTÉCNICA > INSTALAÇÕES ELÉTRICAS > DE INSTALAÇÕES ELÉTRICAS EM BAIXA TENSÃO > #11.10.1.2 - PARA FINS COMERCIAIS 49 - Execução de obra 5967.81 metro quadrado; **16 - Execução** CONSTRUÇÃO CIVIL > EDIFICAÇÕES > DE EDIFICAÇÃO > #1.1.1.4 - EM MATERIAIS MISTOS 49 - Execução de obra 5967.81 metro quadrado; **16 - Execução** CONSTRUÇÃO CIVIL > EDIFICAÇÕES > #1.1.6 - DE MURO 49 - Execução de obra 5967.81 metro quadrado; **16 - Execução** CONSTRUÇÃO CIVIL > EDIFICAÇÕES > DE VEDAÇÃO > #1.1.8.3 - COM OUTRO MATERIAL 49 - Execução de obra 5967.81 metro quadrado; **16 - Execução** CONSTRUÇÃO CIVIL > INSTALAÇÕES HIDROSSANITÁRIAS > #1.4.1 - DE SISTEMA DE ÁGUA POTÁVEL 49 - Execução de obra 5967.81 metro quadrado; **16 - Execução** CONSTRUÇÃO CIVIL > INSTALAÇÕES HIDROSSANITÁRIAS > #1.4.2 - DE SISTEMA DE REDES DE ÁGUAS PLUVIAIS 49 - Execução de obra 5967.81 metro quadrado; **16 - Execução** CONSTRUÇÃO CIVIL > INSTALAÇÕES HIDROSSANITÁRIAS > #1.4.3 - DE INSTALAÇÃO DE SISTEMA DE ESGOTO SANITÁRIO 49 - Execução de obra 5967.81 metro quadrado; **16 - Execução** CONSTRUÇÃO CIVIL > INSTALAÇÕES HIDROSSANITÁRIAS > #1.4.4 - DE LIGAÇÃO INDIVIDUAL DE REDE DE ÁGUA 49 - Execução de obra 5967.81 metro quadrado; **16 - Execução** CONSTRUÇÃO CIVIL > INSTALAÇÕES HIDROSSANITÁRIAS > #1.4.5 - DE LIGAÇÃO INDIVIDUAL DE REDE DE ESGOTO 49 - Execução de obra 5967.81 metro quadrado; **16 - Execução** CONSTRUÇÃO CIVIL > INSTALAÇÕES DE PREVENÇÃO E COMBATE A INCÊNDIO > #1.6.1 - DE INSTALAÇÃO DE HIDRANTES 49 - Execução de obra 5967.81 metro quadrado; **16 - Execução** CONSTRUÇÃO CIVIL > INSTALAÇÕES DE PREVENÇÃO E COMBATE A INCÊNDIO > #1.6.2 - DE INSTALAÇÃO DE SPRINKLER 49 - Execução de obra 5967.81 metro quadrado; **16 - Execução** ESTRUTURAS > ALVENARIA ESTRUTURAL > #2.10.1 - DE ALVENARIA ESTRUTURAL 49 - Execução de obra 5967.81 metro quadrado; **16 - Execução** ESTRUTURAS > ESTRUTURAS DE CONCRETO E ARGAMASSA ARMADA > #2.1.1 - DE ESTRUTURA DE CONCRETO ARMADO 49 - Execução de obra 5967.81 metro quadrado; **16 - Execução** ESTRUTURAS > ESTRUTURAS METÁLICAS > DE ESTRUTURA METÁLICA > #2.2.1.1 - PARA EDIFICAÇÃO 49 - Execução de obra 5967.81 metro quadrado; **16 - Execução** ESTRUTURAS > ESTRUTURAS METÁLICAS > DE ESTRUTURA METÁLICA > #2.2.1.7 - PARA FINS DIVERSOS 49 - Execução de obra 5967.81 metro quadrado; **16 - Execução** ESTRUTURAS > PRÉ-MOLDADOS E PRÉ-FABRICADOS > #2.8.6 - DE BLOCOS DE CONCRETO 49 - Execução de obra 5967.81 metro quadrado; **16 - Execução** ESTRUTURAS > FUNDAÇÕES > DE FUNDAÇÕES SUPERFICIAIS > #2.9.1.4 - EM RADIER 49 - Execução de obra 5967.81 metro quadrado; **16 - Execução** ESTRUTURAS > FUNDAÇÕES > DE FUNDAÇÕES PROFUNDAS > #2.9.2.3 - EM ESTACAS DE CONCRETO MOLDADAS IN LOCO 49 - Execução de obra 5967.81 metro quadrado; **16 - Execução** GEOTECNIA E GEOLOGIA DA ENGENHARIA > OBRAS DE TERRA > DE OBRAS DE TERRA > #3.3.1.1 - ESCAVAÇÃO 49 - Execução de obra 5967.81 metro quadrado; **16 - Execução** GEOTECNIA E GEOLOGIA DA ENGENHARIA > OBRAS DE TERRA > DE OBRAS DE TERRA > #3.3.1.2 - CORTE 49 - Execução de obra 5967.81 metro quadrado; **16 - Execução** GEOTECNIA E GEOLOGIA DA ENGENHARIA > OBRAS DE TERRA > DE OBRAS DE TERRA > #3.3.1.3 - ATERRO 49 - Execução de obra 5967.81 metro quadrado; **16 - Execução** GEOTECNIA E GEOLOGIA DA ENGENHARIA > OBRAS DE TERRA > DE OBRAS DE TERRA > #3.3.1.4 - COMPACTAÇÃO 49 - Execução de obra 5967.81 metro quadrado; **16 - Execução** GEOTECNIA E GEOLOGIA DA ENGENHARIA > OBRAS DE TERRA > DE OBRAS DE TERRA > #3.3.1.6 - ABERTURA DE VALAS 49 - Execução de obra 5967.81 metro quadrado; **16 - Execução** GEOTECNIA E GEOLOGIA DA ENGENHARIA > OBRAS DE TERRA > DE OBRAS DE TERRA > #3.3.1.7 - REMOÇÃO DE SOLO 49 - Execução de obra 5967.81 metro quadrado; **16 - Execução** AGRIMENSURA > TERRAPLENAGEM > #36.10.4 - DE VOLUME/ÁREA DE BOTA-FORA - TERRAPLENAGEM 49 - Execução de obra 5967.81 metro quadrado; **16 - Execução** AGRIMENSURA > TERRAPLENAGEM > #36.10.5 - DE COMPACTAÇÃO - TERRAPLENAGEM 49 - Execução de obra 5967.81 metro quadrado; **16 - Execução** SANEAMENTO AMBIENTAL > SISTEMA DE ABASTECIMENTO DE ÁGUA > DE SISTEMA DE ABASTECIMENTO DE ÁGUA > #6.1.3.7 - CISTERNAS 49 - Execução de obra 5967.81 metro quadrado;

Observações

PROJETO E EXECUÇÃO DO CENTRO DE DISTRIBUIÇÃO DE ALIMENTOS. AREA EXISTENTE E DE 687,79m² E AREA A SER CONSTRUÍDA 5967,81m² FORMANDO UMA AREA TOTAL DE 6.655,6m².

Informações Complementares

[Assinatura manuscrita]





Certidão de Acervo Técnico - CAT
Resolução Nº 1025 de 30 de Outubro de 2009
Resolução Nº 218 de 29 de Junho de 1973

CREA-MA

FOLHAS: 1.390

Nº PROCESSO: 259/2023

Página 5/15

Assinatura:

CAT COM REGISTRO DE ATESTADO

875629/2022

Atividade concluída

Conselho Regional de Engenharia e Agronomia do Estado do Maranhão

CERTIFICAMOS, finalmente, que se encontra vinculado à presente Certidão de Acervo Técnico – CAT, o atestado contendo 10 folha(s), expedido pelo contratante da obra/serviço, a quem cabe a responsabilidade pela veracidade e exatidão das informações nele constantes.

Certidão de Acervo Técnico nº 875629/2022
23/11/2022, 13:38
Z&Zd0

A Certidão de Acervo Técnico (CAT) à qual o atestado está vinculado constituirá prova da capacidade técnico-profissional da pessoa jurídica somente se o responsável técnico indicado estiver ou venha a ser integrado ao seu quadro técnico por meio de declaração entregue no momento da habilitação ou da entrega das propostas.

Certificamos que se encontra vinculado à presente CAT o atestado apresentado em cumprimento à Lei nº 8.666/93, expedido pela pessoa jurídica contratante, a quem cabe a responsabilidade pela veracidade e exatidão das informações nele constantes. É de responsabilidade deste Conselho a verificação da atividade profissional em conformidade com a Lei nº 5.194/66 e Resoluções do Conselho Federal de Engenharia e Agronomia - CONFEA.

Esta certidão perderá a validade, caso ocorra qualquer alteração posterior dos elementos cadastrais nela contidos.

Fica(m) Excluído(s), no entanto, o(s) serviço(s) cujas atribuições não competem ao(s) profissional(is) em questão.

A autenticidade desta Certidão pode ser verificada em: <https://crea-ma.sitac.com.br/publico/>, com a chave: Z&Zd0



FOLHAS: 1.391
 Nº PROCESSO: 259/2023
 Assinatura: /



ACERVO TECNICO

Contratante: Razão Social e CNPJ.

R B MESQUITA PARTICIPACOES EIRELI

CNPJ: 19.435.386/0001-92.

Contratado

Título: Engenheiro Civil

Nome: Fellipe Alves de Sousa

Número de Registro: 1119839084

Identificação do(s) responsável(is) técnico(s):

Título: Engenheiro Civil

Nome: Fellipe Alves de Sousa

Número de Registro: 1119839084

Endereço da Obra:

RODOVIA RODOVIA BR 010 Nº: S/N Complemento: QD04 LT 01 A 19 AO LADO DA PNEU AÇO
 Bairro: JARDIM TROPICAL Cidade: IMPERATRIZ UF: MA CEP: 65900000

Objeto da Obra:

PROJETO E EXECUÇÃO DO CENTRO DE DISTRIBUIÇÃO DE ALIMENTOS. AREA EXISTENTE E DE 687,79m² E AREA A SER CONSTRUÍDA 5967,81m² FORMANDO UMA AREA TOTAL DE 6.655,6m²

Descrição dos Serviços:

Elaborações:

66 - Laudo > CONSTRUÇÃO CIVIL > EDIFICAÇÕES > DE VEDAÇÃO > #1.1.8.3 - COM OUTRO MATERIAL - 1,00un

66 - Laudo > CONSTRUÇÃO CIVIL > EDIFICAÇÕES > DE VEDAÇÃO > #1.1.8.1 - EM ALVENARIA 1,00 un

66 - Laudo > ESTRUTURAS > ESTRUTURAS METÁLICAS > DE ESTRUTURA METÁLICA > #2.2.1.1 - PARA EDIFICAÇÃO 1,00 un

Este documento encontra-se registrado no Conselho Regional de Engenharia e Agronomia do Estado do Maranhão, vinculado à Certidão nº 875629/2022, em 23/11/2022 em



Certidão nº 875629/2022
 23/11/2022, 13:51

Chave de Impressão: 282d0

O documento neste ato registrado foi emitido em 22/11/2022 e contém 6 folhas



FOLHAS: 1.392
 Nº PROCESSO: 259/2023
 Assinatura: /

66 - Laudo > ESTRUTURAS > ESTRUTURAS METÁLICAS > DE ESTRUTURA METÁLICA > #2.2.1.7 - PARA FINS DIVERSOS 1,00 um

Projetos:

80 - Projeto > CONSTRUÇÃO CIVIL > EDIFICAÇÕES > DE EDIFICAÇÃO > #1.1.1.1 - DE ALVENARIA 5.967,81 m²

80 - Projeto > CONSTRUÇÃO CIVIL > EDIFICAÇÕES > DE EDIFICAÇÃO > #1.1.1.4 - EM MATERIAIS MISTOS 5.967,81 m²

80 - Projeto > SANEAMENTO AMBIENTAL > SISTEMA DE ABASTECIMENTO DE ÁGUA > DE SISTEMA DE ABASTECIMENTO DE ÁGUA > #6.1.3.7 - CISTERNAS 5.967,81 m²

80 - Projeto > CONSTRUÇÃO CIVIL > EDIFICAÇÕES > DE VEDAÇÃO > #1.1.8.3 - COM OUTRO MATERIAL 5.967,81 m²

80 - Projeto > ESTRUTURAS > ALVENARIA ESTRUTURAL > #2.10.1 - DE ALVENARIA ESTRUTURAL 5.967,81 m²

80 - Projeto > ESTRUTURAS > FUNDAÇÕES > DE FUNDAÇÕES SUPERFICIAIS > #2.9.1.4 - EM RADIER 5.967,81 m²

80 - Projeto > ESTRUTURAS > ESTRUTURAS DE CONCRETO E ARGAMASSA ARMADA > #2.1.1 - DE ESTRUTURA DE CONCRETO ARMADO 5.967,81 m²

80 - Projeto > ESTRUTURAS > PRÉ-MOLDADOS E PRÉ-FABRICADOS > #2.8.3 - DE LAJES PRÉ-FABRICADAS 5.967,81 m²

80 - Projeto > ESTRUTURAS > ESTRUTURAS METÁLICAS > DE ESTRUTURA METÁLICA > #2.2.1.1 - PARA EDIFICAÇÃO 5.967,81 m²

80 - Projeto > ESTRUTURAS > ESTRUTURAS METÁLICAS > DE ESTRUTURA METÁLICA > #2.2.1.7 - PARA FINS DIVERSOS 5.967,81 m²

80 - Projeto > ESTRUTURAS > PRÉ-MOLDADOS E PRÉ-FABRICADOS > #2.8.6 - DE BLOCOS DE CONCRETO 5.967,81 m²

Execução de obra :

49 - Execução de obra > GEOTECNIA E GEOLOGIA DA ENGENHARIA > OBRAS DE TERRA > DE OBRAS DE TERRA > #3.3.1.1 - ESCAVAÇÃO 5.967,81 m²

49 - Execução de obra > AGRIMENSURA > TERRAPLENAGEM > #36.10.5 - DE COMPACTAÇÃO - TERRAPLENAGEM 5.967,81 m²

49 - Execução de obra > AGRIMENSURA > TERRAPLENAGEM > #36.10.4 - DE VOLUME/ÁREA DE BOTA-FORA - TERRAPLENAGEM 5.967,81 m²

49 - Execução de obra > GEOTECNIA E GEOLOGIA DA ENGENHARIA > OBRAS DE TERRA > DE OBRAS DE TERRA > #3.3.1.2 - CORTE 5.967,81 m²

Este documento encontra-se registrado no Conselho Regional de Engenharia e Agronomia do Estado do Maranhão, vinculado à Certidão nº 875629/2022, em 23/11/2022 emitida



Certidão nº 875629/2022

23/11/2022, 13:51

Chave de Impressão: Z8Zdf0

O documento neste ato registrado foi emitido em 22/11/2022 e contém 6 folhas



FOLHAS: 1.373
 Nº PROCESSO: 259/2023
 Assinatura: /



- 49 - Execução de obra > GEOTECNIA E GEOLOGIA DA ENGENHARIA > OBRAS DE TERRA > DE OBRAS DE TERRA > #3.3.1.3 - ATERRO 5.967,81 m²
- 49 - Execução de obra > GEOTECNIA E GEOLOGIA DA ENGENHARIA > OBRAS DE TERRA > DE OBRAS DE TERRA > #3.3.1.4 - COMPACTAÇÃO 5.967,81 m²
- 49 - Execução de obra > GEOTECNIA E GEOLOGIA DA ENGENHARIA > OBRAS DE TERRA > DE OBRAS DE TERRA > #3.3.1.6 - ABERTURA DE VALAS 5.967,81 m²
- 49 - Execução de obra > GEOTECNIA E GEOLOGIA DA ENGENHARIA > OBRAS DE TERRA > DE OBRAS DE TERRA > #3.3.1.7 - REMOÇÃO DE SOLO 5.967,81 m²
- 49 - Execução de obra > ESTRUTURAS > FUNDAÇÕES > DE FUNDAÇÕES SUPERFICIAIS > #2.9.1.4 - EM RADIER 5.967,81 m²
- 49 - Execução de obra > ESTRUTURAS > FUNDAÇÕES > DE FUNDAÇÕES PROFUNDAS > #2.9.2.3 - EM ESTACAS DE CONCRETO MOLDADAS IN LOCO 5.967,81 m²
- 49 - Execução de obra > ESTRUTURAS > ESTRUTURAS METÁLICAS > DE ESTRUTURA METÁLICA > #2.2.1.1 - PARA EDIFICAÇÃO 5.967,81 m²
- 49 - Execução de obra > ESTRUTURAS > ESTRUTURAS METÁLICAS > DE ESTRUTURA METÁLICA > #2.2.1.7 - PARA FINS DIVERSOS 5.967,81 m²
- 49 - Execução de obra > CONSTRUÇÃO CIVIL > EDIFICAÇÕES > DE EDIFICAÇÃO > #1.1.1.4 - EM MATERIAIS MISTOS 5.967,81 m²
- 49 - Execução de obra > ESTRUTURAS > ESTRUTURAS DE CONCRETO E ARGAMASSA ARMADA > #2.1.1 - DE ESTRUTURA DE CONCRETO ARMADO 5.967,81 m²
- 49 - Execução de obra > CONSTRUÇÃO CIVIL > INSTALAÇÕES DE PREVENÇÃO E COMBATE A INCÊNDIO > #1.6.2 - DE INSTALAÇÃO DE SPRINKLER 5.967,81 m²
- 49 - Execução de obra > CONSTRUÇÃO CIVIL > INSTALAÇÕES HIDROSSANITÁRIAS > #1.4.1 - DE SISTEMA DE ÁGUA POTÁVEL 5.967,81 m²
- 49 - Execução de obra > CONSTRUÇÃO CIVIL > INSTALAÇÕES HIDROSSANITÁRIAS > #1.4.2 - DE SISTEMA DE REDES DE ÁGUAS PLUVIAIS 5.967,81 m²
- 49 - Execução de obra > CONSTRUÇÃO CIVIL > INSTALAÇÕES HIDROSSANITÁRIAS > #1.4.3 - DE INSTALAÇÃO DE SISTEMA DE ESGOTO SANITÁRIO 5.967,81 m²
- 49 - Execução de obra > CONSTRUÇÃO CIVIL > INSTALAÇÕES HIDROSSANITÁRIAS > #1.4.4 - DE LIGAÇÃO INDIVIDUAL DE REDE DE ÁGUA 5.967,81 m²
- 49 - Execução de obra > CONSTRUÇÃO CIVIL > INSTALAÇÕES HIDROSSANITÁRIAS > #1.4.5 - DE LIGAÇÃO INDIVIDUAL DE REDE DE ESGOTO 5.967,81 m²
- 49 - Execução de obra > CONSTRUÇÃO CIVIL > INSTALAÇÕES DE PREVENÇÃO E COMBATE A INCÊNDIO > #1.6.1 - DE INSTALAÇÃO DE HIDRANTES 5.967,81 m²
- 49 - Execução de obra > SANEAMENTO AMBIENTAL > SISTEMA DE ABASTECIMENTO DE ÁGUA > DE SISTEMA DE ABASTECIMENTO DE ÁGUA > #6.1.3.7 - CISTERNAS 5.967,81 m²
- 49 - Execução de obra > CONSTRUÇÃO CIVIL > EDIFICAÇÕES > #1.1.6 - DE MURO 5.967,81 m²

Este documento encontra-se registrado no Conselho Regional de Engenharia e Agronomia do Estado do Maranhão, vinculado à Certidão nº 875629/2022, em 23/11/2022 emitida



Certidão nº 875629/2022
 23/11/2022, 13:51
 Chave de Impressão: Z8Zd0

O documento neste ato registrado foi emitido em 22/11/2022 e contém 6 folhas

[Handwritten signature]



FOLHAS: 1.374
Nº PROCESSO: 259/2023
Assinatura: /



- 49 - Execução de obra > CONSTRUÇÃO CIVIL > EDIFICAÇÕES > DE VEDAÇÃO > #1.1.8.3 - COM OUTRO MATERIAL 5.967,81 m²
- 49 - Execução de obra > ESTRUTURAS > ALVENARIA ESTRUTURAL > #2.10.1 - DE ALVENARIA ESTRUTURAL 5.967,81 m²
- 49 - Execução de obra > ESTRUTURAS > PRÉ-MOLDADOS E PRÉ-FABRICADOS > #2.8.6 - DE BLOCOS DE CONCRETO 5.967,81 m²

Número da(s) ART(s) referente ao contrato:

ART OBRA / SERVIÇO Nº MA20220580699 COMPLEMENTAR à MA20210432528

Data de Início no dia: 01-03-2021

Data dos Serviços Finalizados: 28-02-2022

6º Ofício

Contratante: 
R B MESQUITA PARTICIPACOES EIRELI
 CNPJ: 19.435.386/0001-92

6º Ofício

Representante Legal: 
RAIMUNDO BASTO DE MESQUITA
 CPF: 280.761.173-72

Responsável Técnico Pela a Obra:

Felipe Alves de Sousa
 Engenheiro Civil
 CREA/MA 1119839084

Engenheiro Fiscal:

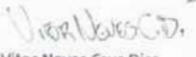
Vitor Neves Cruz Dias
 Engenheiro Civil
 CREA 112022576-0 MA

01/11/2022 IMPERATRIZ/MA

Este documento encontra-se registrado no Conselho Regional de Engenharia e Agronomia do Estado do Maranhão, vinculado à Certidão nº 875629/2022, em 23/11/2022 emitida



Certidão nº 875629/2022
23/11/2022, 13:51

Chave de Impressão: 28Zd00

O documento neste ato registrado foi emitido em 22/11/2022 e contém 6 folhas





6º OFÍCIO
EXTRAJUDICIAL DE IMPERATRIZ

Rua Antônio de Miranda, nº 527-A, Edifício Office Plaza, Terreo - Centro, Imperatriz-MA - CEP 65000-070
(66-99) 9 920-9394 - E-mail: 6oficio_rmg@gmail.com

Poder Judiciário TJMA Selo
RECPR0384458HTU03446L11251
03/11/2022 17:03:54. Ato: 13.17.2.
Parte(s): VITOR NEVES CRUZ DIAS.
Rec Fim: Semelhança Total R\$ 5,69
Emol R\$ 5,14 FERC R\$ 0,15 FADEP R\$ 0,20 FEMP R\$ 0,20 Consulte em
<https://selo.tjma.jus.br>



16/11
Luiz Eduardo Cordeiro da Silva
Poderosamente Autorizado

FOLHAS: 1.395
Nº PROCESSO: 259/2023
Assinatura: /

6º OFÍCIO
EXTRAJUDICIAL DE
IMPERATRIZ

Rua Antônio de Miranda, nº 527-A, Edifício Office Plaza,
Terrem - Centro, Imperatriz-MA - CEP 65900-420
LS: (98) 3 9120-4395, e-mail: 6oficio.imp@gmail.com

Poder Judiciário TJMA, Selo
REC7IRB38445J442ZBUJ9WDRB1,
03/11/2022 16:29:06, Ato: 13.17.2,
Parte(s): RAIMUNDO BASTO DE
MESQUITA, Rec Firma: Semelhancça,
Total R\$ 5,69 Emol R\$ 5,14 FERC R\$
0,15 FADEP R\$ 0,20 FERP R\$ 0,20
Consulte em <https://selo.tjma.jus.br>



6º OFÍCIO
EXTRAJUDICIAL DE
IMPERATRIZ

Rua Antônio de Miranda, nº 527-A, Edifício Office Plaza,
Terrem - Centro, Imperatriz-MA - CEP 65900-420
LS: (98) 3 9120-4395, e-mail: 6oficio.imp@gmail.com

Poder Judiciário TJMA, Selo
REC7IRB3844552489PC55SHLFF68,
03/11/2022 16:29:06, Ato: 13.17.2,
Parte(s): RAIMUNDO BASTO DE
MESQUITA, Rec Firma: Semelhancça,
Total R\$ 5,69 Emol R\$ 5,14 FERC R\$
0,15 FADEP R\$ 0,20 FERP R\$ 0,20
Consulte em <https://selo.tjma.jus.br>



Theodomar
Theodomar Alexandre Silveira Neto
Escrevente

Poder Judiciário TJMA, Selo
REC7IRB3844552489PC55SHLFF68,
03/11/2022 16:29:06, Ato: 13.17.2,
Parte(s): RAIMUNDO BASTO DE
MESQUITA, Rec Firma: Semelhancça,
Total R\$ 5,69 Emol R\$ 5,14 FERC R\$
0,15 FADEP R\$ 0,20 FERP R\$ 0,20
Consulte em <https://selo.tjma.jus.br>



6º OFÍCIO
EXTRAJUDICIAL DE
IMPERATRIZ

Rua Antônio de Miranda, nº 527-A, Edifício Office Plaza,
Terrem - Centro, Imperatriz-MA - CEP 65900-420
LS: (98) 3 9120-4395, e-mail: 6oficio.imp@gmail.com

Este documento encontra-se registrado no Conselho
Regional de Engenharia e Agronomia do Estado do
Maranhão, vinculado à Certidão nº 875629/2022,
em 23/11/2022
em



Certidão nº 875629/2022
23/11/2022, 13:51
Chave de Impressão: Z8Zd0

O documento neste ato registrado foi emitido em 22/11/2022 e contém 6 folhas

[Handwritten signature]



FOLHAS:

1396

Nº PROCESSO:

859/2023

Assinatura: _____

Identidade do Proprietário:



6º CONSELHO REGIONAL DE ENGENHARIA E AGRONOMIA DO ESTADO DO MARANHÃO

100 6º

6º CONSELHO REGIONAL DE ENGENHARIA E AGRONOMIA DO ESTADO DO MARANHÃO

100 6º

AUTENTICAÇÃO

Atuação: 237 103

A presente cópia é reproduzida em 30 dias após a emissão do documento original em 22/11/2022 às 13:51.

Inquirido em 22/11/2022 às 13:51.

Quorum: 237/103

[Handwritten Signature]

Deputados em Cartão: 237/103

[Handwritten mark]

Este documento encontra-se registrado no Conselho Regional de Engenharia e Agronomia do Estado do Maranhão, vinculado à Certidão nº 875629/2022, emitida em 23/11/2022



Certidão nº 875629/2022
23/11/2022, 13:51
Chave de Impressão: Z8Zd0

O documento neste ato registrado foi emitido em 22/11/2022 e contém 6 folhas

[Handwritten Signature]



Conselho Regional de Engenharia e Agronomia do Estado do Maranhão

Conselho Regional de Engenharia e Agronomia do Estado do Maranhão

Avenida dos Holandeses, Quadra 35, Lote B, Cabral, São Luís/MA

Tel: + 55 (98) 2106-8300 Fax: + 55 (98) 2106-8300 E-mail: faleconosco@creama.org.br

Impresso em: 23/11/2022, às 13:51.

FOLHAS: 1.397
 Nº PROCESSO: 259/2023
 Assinatura: 1

DECLARAÇÃO DE OBRA EXISTENTE PARA EMISSÃO DO ACERVO TÉCNICO NO CREA/MA

1. SOLICITANTE: Conselho Regional de Engenharia e Agronomia – CREA/MA.

2. PROPRIETÁRIO:

- R B MESQUITA PARTICIPAÇÕES EIRELI
- CNPJ: 19.435.386/0001-92

3. RESPONSÁVEL TÉCNICO PELA A EXECUÇÃO DA OBRA:

NOME: FELLIPE ALVES DE SOUSA

TÍTULO: ENGENHEIRO CIVIL

CREA: 1119839084MA

4. RESPONSÁVEL TÉCNICO PELO O LAUDO / DECLARAÇÃO:

- Vitor Neves Cruz Dias
- CREA 112022576-0 MA
- Documento comprobatório de Responsabilidade Técnica - ART Nº **MA20220583558**
- Documento comprobatório de Responsabilidade Técnica de Projeto e Execução do Profissional Fiscalizado - ART Nº **MA20220580699**

5. OBJETO DA DECLARAÇÃO

5.1 Tipo do Bem:

- Imóvel Comercial, com o Pé Direito de 15mt de Altura, Estrutura Metálica, Fundação em Concreto Armado, com Escritórios, Deposito de linha seca, Camara de Congelados e Resfriados, Mezanino, Casa de Bombas, Casa de Maquinas, Cisterna, Substação, Guarita e Banheiros.

5.2 Descrição Sumária do Bem:

- Endereço: Rodovia BR 0-10 lotes 01 a 19 Jardim Tropical S/N
- Área construída total 5.967,81m², verificada in loco, no dia 01 de novembro de 2022
- Área do Terreno: 10.400m²

5.3 Objeto da Obra:

PROJETO E EXECUÇÃO DO CENTRO DE DISTRIBUIÇÃO DE ALIMENTOS. ÁREA EXISTENTE E DE 687,79m² E ÁREA A SER CONSTRUÍDA 5967,81m² FORMANDO UMA ÁREA TOTAL DE 6.655,6m²

5.4 Tempo de Execução:

Data de Início no dia: 01-03-2021

Data dos Serviços Finalizados: 28-02-2022

6. FINALIDADE DO LAUDO/DECLARAÇÃO:

Laudo de Obra Existente, para a Emissão de Acervo Técnico do Profissional Registrado no CREA/MA Engenheiro Civil FELLIPE ALVES DE SOUSA 1119839084MA.

7. OBSERVAÇÕES COMPLEMENTARES IMPORTANTES:

A obra fiscalizada é um Centro de Distribuição de Mercadorias de Linha Seca e Câmaras de Resfriado e Congelados, com o Pé Direito de 15,00mt de Altura, com um desnível de 1,40mt da cota 0,00mt para atender as Docas Niveladoras para Carga e descarga, Depois dos Porta Paletes Montados iram armazenar quase 8 mil Posições de Paletes distribuídos entre as Câmaras e o Deposito de Linha Seca. A Parte administrativo vai ser distribuída em um Amplo mezanino em Laje Steel Deck, acima das docas Niveladoras. O Estado de conservação da obra existente está em ótimas condições, tendo em vista que a mesma nunca foi usada, onde a parte civil de toda a obra já foi concluída, Terraplanagem, Fundação, Concreto Armado, Estrutura Metálica, Piso Industrial com Isolante Térmico, Fechamento com Painel Isotérmico, Telhas Isotérmicas e Alvenaria, Casa de Substação. O abastecimento de Água é feito através da empresa CAEMA, onde a mesma é Armazenado em uma Cisterna de Aproximadamente 32 mil litros de água, que joga para uma Caixa d'água de 105 mil litros, para atender toda a parte administrativa da

Este documento encontra-se registrado no Conselho Regional de Engenharia e Agronomia do Estado do Maranhão, vinculado à Certidão nº 875629/2022, em 23/11/2022 em



Certidão nº 875629/2022
 23/11/2022, 13:51

Chave de Impressão: Z6Zd0

O documento neste ato registrado foi emitido em 22/11/2022 e contém 4 folhas



empresa, e atender as demandas solicitadas pelo o corpo de Bombeiros para o sistema de Hidrantes e Sprinkels que estão instalados, e possui rede de esgoto e drenagem Pluvial. As instalações Sanitárias de Água Servida, Esgoto e Água Pluvial e feita através da empresa CAEMA.

8. ANEXOS:

a) Fotografias que permitam a pronta identificação do imóvel, destacando em especial fachadas e interior do imóvel.

Fachadas:



Casa de Bombas, Cisterna e Substação:



Fechento das Camaras Frias com Pannel PIR 150mm

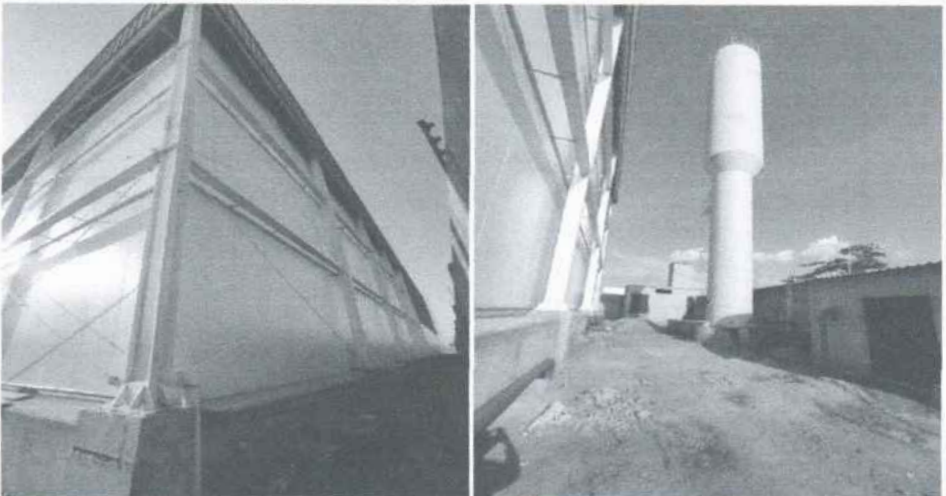

Este documento encontra-se registrado no Conselho Regional de Engenharia e Agronomia do Estado do Maranhão, vinculado à Certidão nº 875629/2022, emitida em 23/11/2022



Certidão nº 875629/2022
23/11/2022, 13:51

Chave de Impressão: Z6Zd0

O documento neste ato registrado foi emitido em 22/11/2022 e contém 4 folhas

(Handwritten signature)



Escritórios, Instalações Hidrantes, Sprinkler, Esgoto e Hidráulica.

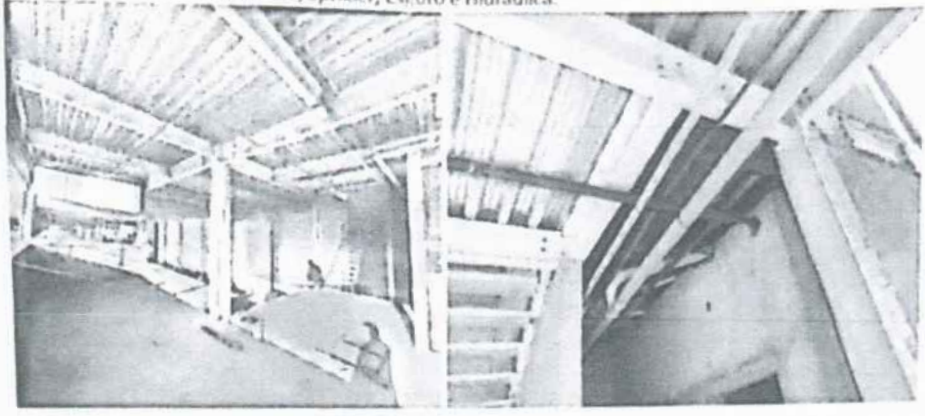

Mezanio, Deposito de Linha Seca, Fechamento das Camaras Frias.

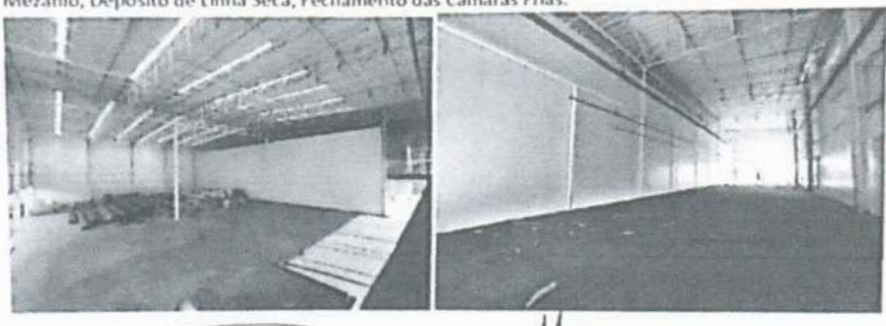

Proprietário:

Ass: R B MESQUITA PARTICIPAÇÕES EIRELI
CNPJ: 19.435.386/0001-92

6º Ofício

Engenheiro Responsável pela Execução da Obra:

Ass:
Felipe Alves de Sousa
Engenheiro Civil
CREA 1119839084 MA

6º Ofício

Engenheiro Fiscal:

Ass:
Vitor Neves Cruz Dias
Engenheiro Civil
CREA 112022576-0 MA

6º Ofício

Imperatriz/MA 01 de Novembro de 2022

Digitalizado com CamScanner

Este documento encontra-se registrado no Conselho Regional de Engenharia e Agronomia do Estado do Maranhão, vinculado à Certidão nº 875629/2022, emitida em 23/11/2022



Certidão nº 875629/2022
23/11/2022, 13:51
Chave de Impressão: Z8Zd0

O documento neste ato registrado foi emitido em 22/11/2022 e contém 4 folhas



FOLHAS: 1.400
Nº PROCESSO: 259/2023
Assinatura: _____

Este documento encontra-se registrado no Conselho Regional de Engenharia e Agronomia do Estado do Maranhão, vinculado à Certidão nº 875629/2022, emitida em 23/11/2022



Certidão nº 875629/2022
23/11/2022, 13:51
Chave de Impressão: Z8Zd0

O documento neste ato registrado foi emitido em 22/11/2022 e contém 4 folhas



Digitalizado com CamScanner

6º OFÍCIO EXTRAJUDICIAL DE IMPERATRIZ
 Poder Judiciário TJMA, Seio
 REC/FI/R030445ML9BYKULEI0NFR00, 13 17 2,
 03/11/2022 16:29:50, Ato: 13 17 2,
 Partec(s) FELLIFE ALVES DE SOUSA,
 Rec Firma Semelhanca, Total R\$ 5,69
 Emol R\$ 5,14 FERC R\$ 0,15 FADEP R\$ 0,20
 FEMP R\$ 0,20 Consulte em
 https://seio.tjma.jus.br

3 Rua Antônio de Miranda, nº 527-A, Edifício Office Plaza
 Terreo - Centro, Imperatriz-MA - CEP: 65900-620
 (99) 9 9120-9398 6oficio.imp@gmail.com



6º OFÍCIO EXTRAJUDICIAL DE IMPERATRIZ
 Poder Judiciário TJMA, Seio
 REC/FI/R030445KR1HEN2UPR1UCB381, 13 17 2,
 03/11/2022 16:29:06, Ato: 13 17 2,
 Partec(s) RAIMUNDO BASTO DE
 HESQUITA, Rec Firma Semelhanca,
 Total R\$ 5,69 Emol R\$ 5,14 FERC R\$ 0,15
 FADEP R\$ 0,20 FEMP R\$ 0,20
 Consulte em https://seio.tjma.jus.br

3 Rua Antônio de Miranda, nº 527-A, Edifício Office Plaza
 Terreo - Centro, Imperatriz-MA - CEP: 65900-620
 (99) 9 9120-9398 6oficio.imp@gmail.com



6º OFÍCIO EXTRAJUDICIAL DE IMPERATRIZ
 Poder Judiciário TJMA, Seio
 REC/FI/R030445P5RSOUL788U5704, 13 17 2,
 03/11/2022 17:03:54, Ato: 13 17 2,
 Partec(s) UITOR NEVES CRUZ DIAS,
 Rec Firma Semelhanca, Total R\$ 5,69
 Emol R\$ 5,14 FERC R\$ 0,15 FADEP R\$ 0,20
 FEMP R\$ 0,20 Consulte em
 https://seio.tjma.jus.br

3 Rua Antônio de Miranda, nº 527-A, Edifício Office Plaza
 Terreo - Centro, Imperatriz-MA - CEP: 65900-620
 (99) 9 9120-9398 6oficio.imp@gmail.com

Handwritten signature: Alexandre Silveira Neto
 Poder Judiciário TJMA, Seio
 REC/FI/R030445P5RSOUL788U5704, 13 17 2,
 03/11/2022 17:03:54, Ato: 13 17 2,
 Partec(s) UITOR NEVES CRUZ DIAS,
 Rec Firma Semelhanca, Total R\$ 5,69
 Emol R\$ 5,14 FERC R\$ 0,15 FADEP R\$ 0,20
 FEMP R\$ 0,20 Consulte em
 https://seio.tjma.jus.br

Handwritten signature: Alexandre Silveira Neto
 Poder Judiciário TJMA, Seio
 REC/FI/R030445P5RSOUL788U5704, 13 17 2,
 03/11/2022 17:03:54, Ato: 13 17 2,
 Partec(s) UITOR NEVES CRUZ DIAS,
 Rec Firma Semelhanca, Total R\$ 5,69
 Emol R\$ 5,14 FERC R\$ 0,15 FADEP R\$ 0,20
 FEMP R\$ 0,20 Consulte em
 https://seio.tjma.jus.br

Handwritten signature: Luiz Eduardo Cardoso da Silva
 Poder Judiciário TJMA, Seio
 REC/FI/R030445P5RSOUL788U5704, 13 17 2,
 03/11/2022 17:03:54, Ato: 13 17 2,
 Partec(s) UITOR NEVES CRUZ DIAS,
 Rec Firma Semelhanca, Total R\$ 5,69
 Emol R\$ 5,14 FERC R\$ 0,15 FADEP R\$ 0,20
 FEMP R\$ 0,20 Consulte em
 https://seio.tjma.jus.br



ISAIAS ANRAFAEL S. C. F. BEZERRA-ME

CNPJ=20.983.666/0001-14

ATESTADO DE CAPACIDADE TÉCNICA

Atesto para o devido fins e a quem interessa possa, que estar sendo prestado com bom desempenho e nada tenho que desabone a conduta do prestador, que a empresa contratada: ESTRELA EMPREENDIMENTOS LTDA, com registro no CREA/MA nº 0005489199-MA, que estar executando os seguintes serviços descritos abaixo com as seguintes característica e com planilhas orçamentaria em anexo.

DADOS DE OBRA/ SERVIÇOS

CONTRATO/CONVENIO	
Local de Realização:	RUA DA PAZ, N° 90A, CENTRO, PASSAGEM FRANCA-MA
N° da ART	MA20230675842
Valor da Obra:	310.954,42 (Trezentos e Dez Mil, Novecentos e Cinquenta e Quatro Reais e Quarenta e Dois Centavos)
Periodo da Obra/Serviços	14/08/2023 a 14/11/2023 obs. Prazo da Obra 90 (Noventa) dias previsto na ART de excussão
DADOS DO CONTRATANTE E PROPRIETARIO	
Nome ou razão social:	ISAIAS ANRAFAEL S. C. F. BEZERRA-ME
CPF/CNPJ:	20.983.666/0001-10
DADOS DO CONTRATANTE E PROPRIETARIO	
Nome Completo:	ESTRELA EMPREENDIMENTOS LTDA
CNPJ:	28.588.613/0001-63
DADOS DA PESSOA SO RESPONSAVEL TECNICO DA CONTRATADA	
Nome Completo:	LUCAS EVANGELISTA PESSOA SILVEIRA
Nome ou Razão Social:	ENGENHEIRO CIVIL
Registro Nacional:	1915617871
Registro no CREA/MA:	1915617871
DESCRIÇÃO DOS SERVIÇOS REALIZADOS	
Construção de um Imóvel Residencial Localizado na rua da Paz, nº 90A, Centro, Passagem Franca -MA . Com os Seguintes Ambientes e Metragens: 1-Garagem(A=43,85 m²). 2-Cozinha (A=6,65 m2). 3-Sala de Jantar(A=25,24m²).4-Quarto 01(A=9,33m²) .5-Quarto 02(A=8,96 m²). 6-Wc Social(A=2,37m²). 7-Suíte(A=15,65). 8-Terraço(A=62,33m²)	
IDENTIFICAÇÃO DO SIGNATARIO	
Passagem Franca - MA, 14 de Agosto de 2023	

Contratante da Obra e Serviços



Isaias Anrafael S. C. F. Bezerra-Me
ISAIAS ANRAFAEL S. C. F. BEZERRA-ME
CNPJ: 20.983.666/0001-14
REPRESENTANTE LEGAL

Rua Travessa da Paz, nº 41, Centro, CEP: 65.680-000, Passagem Franca - MA

35.118.538/0001-80
SERVENTIA EXTRA JUDICIAL
OFICIO UNICO
RUA TRAVESSA DA PAZ, 41
CENTRO - PASSAGEM FRANCA-MA

RECONHECIMENTO POR SEMELHANÇA
Poder: Juiz de Direito
RUEPIR030-910197210-7-3066034
15/08/2023
15/08/2023
COLISENTO BEZERRA BEZERRA, R. de S. S. S.
Semelhante, Total R\$ 31,27. Encl R\$ 19,19 PERTE. R\$ 0,57 PADPE. R\$ 0,76 FENMP. R\$ 0,76. Consulte em <https://atlas.dautin.com.br>





Obra: **Construção de um Imóvel Residencial Localizado na rua da Paz, nº 96A, Centro, Passagem Franca -MA. Com os Seguintes Ambientes e Metragens: 1-Garagem(A=43,85 m²), 2-Cozinha (A=6,65 m2), 3-Sala de Jantar(A=25,24m²),4-Quarto 01(A=9,33m²) 5-Quarto 02(A=9,98 m²), 6-Wc Social(A=2,37m²), 7-Suite(A=15,65), 8-Terraço(A=62,33m²).**

Bancos: SINAPI - 01/2021 - Maranhão
 ORSE - 12/2021 - Sergipe
 SEINFRA - 026 - Ceará

B.D.I.: 25,0%

Encargos Sociais Desonerado: 06,61%
 Horista: 06,61%
 Mensalista: 45,67%

Orçamento Sintético

Item	Código	Banco	Descrição	Und	Quant.	Valor Unit	Valor Unit com I	Total
1			DEMOLIÇÕES E RETIRADA					4480,5
1.1	74220/001	SINAPI	TAPUME DE CHAPA DE MADEIRA COMPENSADA, E= 6MM, COM PINTI m²		60	15,81	19,76	1580,8
1.2	72178	SINAPI	RETIRADA DE DIVISÓRIAS EM CHAPAS DE MADEIRA, COM MONTANT m²		80	11,33	14,16	1132,8
1.3	72221	SINAPI	RETIRADA DE PLACAS DIVISÓRIAS DE GRANILITE m²		30	10,71	13,38	401,4
1.4	72226	SINAPI	RETIRADA DE ESTRUTURA DE MADEIRA PONTALETEADA PARA TEL m²		150	7,18	8,97	1345,5
2			MOVIMENTAÇÃO DE TERRA					1996
2.1	93358	SINAPI	ESCAVAÇÃO MANUAL DE VALA COM PROFUNDIDADE MENOR OU IGI m³		20	42,36	52,95	1059
2.2	56835	SINAPI	REATERRO INTERNO (EDIFICACOES) COMPACTADO MANUALMENTE m³		20	37,48	46,85	937
3			FUNDAÇÃO E ESTRUTURA					15680,76
3.1	94107	SINAPI	LASTRO COM PREPARO DE FUNDO, LARGURA MAIOR OU IGUAL A 1, m²		8	103,98	129,97	1039,76
3.2	5970	ORSE	Caixa de Drenagem Tipo I - Dimensões 0,80x0,80x1,00m un		4	630,81	788,51	3154,04
3.3	94971	SINAPI	CONCRETO FCK = 25MPA, TRAÇO 1,2,3,2,7 (EM MASSA SECA DE CIM m³		8	179,65	224,56	1796,48
3.4	92673	SINAPI	LANÇAMENTO COM USO DE BALDES, ADENSAMENTO E ACABAMENT m³		8	114,17	142,71	1141,68
3.5	74202/002	SINAPI	LAJE PRE-MOLDADA P/PISO, SOBRECARGA 200KG/M2, VAOS ATE 3,5 m²		80	44,83	56,03	4482,4
3.6	74202/001	SINAPI	LAJE PRE-MOLDADA P/FORRO, SOBRECARGA 100KG/M2, VAOS ATE m²		80	40,67	50,83	4066,4
4			ALVENARIA E PAINÉIS					15482,38
4.1	89168	SINAPI	(COMPOSIÇÃO REPRESENTATIVA) DO SERVIÇO DE ALVENARIA DE V m²		450	28,57	33,21	14944,5
4.2	C4496	SEINFRA	DIVISÓRIA DE GESSO ACARTONADO e=70mm, S/ REVESTIMENTO - Ft m²		11	37,97	47,08	517,88
5			COBERTURA					21206,8
5.1	92580	SINAPI	TRAMA DE AÇO COMPOSTA POR TERÇAS PARA TELHADOS DE ATÉ : m²		180	12,57	15,71	2827,6
5.2	92566	SINAPI	FABRICAÇÃO E INSTALAÇÃO DE ESTRUTURA PONTALETEADA DE MAI m²		180	8,92	11,15	2007
5.3	94201	SINAPI	TELHAMENTO COM TELHA CERÂMICA CAPA-CANAL, TIPO COLONIAL m²		250	17,87	22,33	5582,5
5.4	94213	SINAPI	TELHAMENTO COM TELHA DE AÇO/ALUMÍNIO E = 0,5 MM, COM ATÉ : m²		250	20,98	26,22	6556
5.5	94221	SINAPI	CUMEEIRA PARA TELHA CERÂMICA EMBOCADA COM ARGAMASSA T M		75	10,32	12,9	967,5
5.6	94231	SINAPI	RUFO EM CHAPA DE AÇO GALVANIZADO NÚMERO 24, CORTE DE 25 M		150	17,43	21,76	3267
6			ESQUADRIAS E FERRAGEM					14006,26
6.1	91332	SINAPI	KIT DE PORTA DE MADEIRA FRISADA, SEMI-OCA (LEVE OU MÉDIA), P. UN		5	368,82	460,77	2303,85
6.2	90841	SINAPI	KIT DE PORTA DE MADEIRA PARA PINTURA, SEMI-OCA (LEVE OU MEI UN		7	245,76	307,2	2150,4

[Handwritten signature]

[Handwritten signature]





Obra: Construção de um Imóvel Residencial Localizado na rua da Paz, nº 90A, Centro, Passagem Franca -MA . Com os Seguintes Ambientes e Metragens: 1-Garagem(A=43,85 m²). 2-Cozinha (A=6,65 m2). 3-Sala de Jantar(A=25,24m²).4-Quarto 01(A=9,33m²) 5-Quarto 02(A=8,96 m²). 6-Wc Social(A=2,37m²). 7-Suite(A=15,65). 8-Terraco(A=62,33m²).

Bancos: SINAPI - 01/2021 - Maranhão
 ORSE - 12/2021 - Sergipe
 SEINFRA - 026 - Ceará

B.D.I.: 25,0%

Encargos Sociais Desonerado: 86,61%
 Horista: 86,61%
 Mensalista: 48,67%

Orçamento Sintético

Item	Quantidade	Valor Unit.	Valor Total	Valor Unit.	Valor Total	Valor Unit.	Valor Total
6.3	90850	SINAPI	KIT DE PORTA DE MADEIRA PARA PINTURA, SEMI-OCA (LEVE OU MÉD UN	3	379,98	474,97	1424,91
6.4	94582	SINAPI	JANELA DE ALUMÍNIO DE CORRER, 2 FOLHAS, FIXAÇÃO COM ARGAV m²	15	96,25	120,31	1504,65
6.5	90630	SINAPI	FECHADURA DE EMBUTIR COM CILINDRO, EXTERNA, COMPLETA, AC UN	13	58,26	72,92	948,68
6.6	74047/002	SINAPI	DOBRADICA EM ACO/FERRO, 3" X 21/2", E=1,9 A 2 MM, SEM ANEL, CR UN	180	12,19	15,23	2741,4
6.7	72120	SINAPI	VIDRO TEMPERADO INCOLOR, ESPESSURA 10MM, FORNECIMENTO m²	7	145,98	162,47	1277,29
6.8	84886	SINAPI	MOLA HIDRAULICA DE PISO PARA PORTA DE VIDRO TEMPERADO UN	2	261,05	326,31	652,62
6.9	72117	SINAPI	VIDRO LISO COMUM TRANSPARENTE, ESPESSURA 4MM m²	7	80,4	100,6	703,5
7			INSTALAÇÃO ELETRICA				35103,98
7.1	91872	SINAPI	ELETRODUTO RÍGIDO ROSCÁVEL, PVC, DN 32 MM (1"), PARA CIRCUIT M	200	6,69	8,81	1722
7.2	95727	SINAPI	ELETRODUTO RÍGIDO SOLDÁVEL, PVC, DN 25 MM (3/4), APARENTE, II M	200	3,18	3,97	794
7.3	91925	SINAPI	CABO DE COBRE FLEXÍVEL ISOLADO, 1,5 MM², ANTI-CHAMA 0,8/1,0 KV M	1800	1,52	1,9	3420
7.4	91927	SINAPI	CABO DE COBRE FLEXÍVEL ISOLADO, 2,5 MM², ANTI-CHAMA 0,8/1,0 KV M	1800	2,03	2,33	4554
7.5	91929	SINAPI	CABO DE COBRE FLEXÍVEL ISOLADO, 4 MM², ANTI-CHAMA 0,8/1,0 KV, M	800	2,83	3,53	2824
7.6	91933	SINAPI	CABO DE COBRE FLEXÍVEL ISOLADO, 10 MM², ANTI-CHAMA 0,8/1,0 KV M	150	5,93	7,41	1111,5
7.7	83447	SINAPI	CAIXA DE PASSAGEM 40X40X50 FUNDO BRITA COM TAMPA UN	38	110,2	137,75	5234,5
7.8	83449	SINAPI	CAIXA DE PASSAGEM 60X60X70 FUNDO BRITA COM TAMPA UN	38	234,59	299,23	11142,74
7.9	74130/001	SINAPI	DISJUNTOR TERMOMAGNETICO MONOPOLAR PADRAO NEMA (AMEF UN	10	6,09	7,61	76,1
7.10	74130/002	SINAPI	DISJUNTOR TERMOMAGNETICO MONOPOLAR PADRAO NEMA (AMEF UN	10	8,95	11,18	111,8
7.11	91967	SINAPI	INTERRUPTOR SIMPLES (3 MÓDULOS), 10A/250V, INCLUINDO SUPOR UN	40	25,56	31,95	1278
7.12	83463	SINAPI	QUADRO DE DISTRIBUICAO DE ENERGIA EM CHAPA DE ACO GALVA UN	2	156,74	195,92	391,84
7.13	91993	SINAPI	INTERRUPTOR SIMPLES (1 MÓDULO), 10A/250V, INCLUINDO SUPORT UN	35	11,09	14,66	520,1
7.14	91955	SINAPI	INTERRUPTOR PARALELO (1 MÓDULO), 10A/250V, INCLUINDO SUPOR UN	15	14,61	18,51	277,65
7.15	72337	SINAPI	TOMADA PARA TELEFONE DE 4 POLOS PADRAO TELEBRAS - FORNE UN	4	12,62	15,77	63,08
7.16	83403	SINAPI	INTERRUPTOR PULSADOR DE CAMPAINHA OU MINUTERIA 2A/250V C UN	1	9,44	11,8	11,8
7.17	93044	SINAPI	LÂMPADA FLUORESCENTE COMPACTA 3U BRANCA 20 W, BASE E27 UN	25	6,67	8,33	208,25
7.18	93045	SINAPI	LÂMPADA FLUORESCENTE ESPIRAL BRANCA 45 W, BASE E27 - FOR UN	10	19,96	24,95	249,5
7.19	73953/002	SINAPI	LUMINARIA TIPO CALHA, DE SOBREPOR, COM REATOR DE PARTIDA UN	4	43,83	54,78	219,12
7.20	73831/001	SINAPI	LAMPADA DE VAPOR DE MERCURIO DE 125W - FORNECIMENTO E IN UN	14	10,12	12,65	177,1
7.21	83484	SINAPI	HASTE COPERWELD 3/4" X 3,00M COM CONECTOR UN	20	28,67	35,83	716,6
8			INSTALAÇÃO HIDROSANITARIA				16306,87
8.1	91792	SINAPI	(COMPOSIÇÃO REPRESENTATIVA) DO SERVIÇO DE INSTALAÇÃO DE M	50	27,69	34,98	1749

(Handwritten signatures and initials)





Obra: Construção de um imóvel Residencial Localizado na rua da Paz, nº 90A, Centro, Passagem Franca - MA. Com os Seguintes Ambientes e Metragens: 1-Garagem (A=43,85 m²), 2-Cozinha (A=6,65 m²), 3-Sala de Jantar (A=25,24m²), 4-Quarto 01 (A=9,33m²), 5-Quarto 02 (A=9,98 m²), 6-Wc Social (A=2,37m²), 7-Suite (A=15,65), 8-Terraço (A=62,33m²).

Bancos: SINAPI - 01/2021 - Maranhão
 ORSE - 12/2021 - Sergipe
 SEINFRA - 026 - Ceará

B.O.I.: 25,0%

Encargos Sociais Desonerado: 36,61%
 Horista: 49,67%
 Mensalista:

Orçamento Sintético

Item	Quantidade	Unidade	Descrição	Valor Unitário	Valor Total	Valor Unitário	Valor Total
8.2	91793	SINAPI	(COMPOSIÇÃO REPRESENTATIVA) DO SERVIÇO DE INSTALAÇÃO DE M	50	36,79	49,73	2486,5
8.4	91795	SINAPI	(COMPOSIÇÃO REPRESENTATIVA) DO SERVIÇO DE INST. TUBO PVC M	50	29,29	36,81	1830,5
8.5	91785	SINAPI	(COMPOSIÇÃO REPRESENTATIVA) DO SERVIÇO DE INSTALAÇÃO DE M	50	21,46	26,82	1341
8.6	89707	SINAPI	CAIXA SIFONADA, PVC, DN 100 X 100 X 50 MM, JUNTA ELÁSTICA, FOR UN	8	13,14	16,42	131,36
8.7	89503	SINAPI	CAIXA D'ÁGUA EM POLIETILENO, 1000 LITROS, COM ACESSÓRIOS UN	2	425,9	532,37	1064,74
8.8	74051/001	SINAPI	CAIXA DE GORDURA DUPLA EM CONCRETO PRE-MOLDADO DN 60,0 UN	3	150,26	187,82	563,46
8.9	94800	SINAPI	TORNEIRA DE BOIA, ROSCÁVEL, 2, FORNECIDA E INSTALADA EM RES UN	15	53,12	66,4	996
8.10	86904	SINAPI	LAVATÓRIO LOUÇA BRANCA SUSPENSO, 29,5 X 39CM OU EQUIVALE UN	2	50,98	63,72	127,44
8.11	86915	SINAPI	TORNEIRA CROMADA DE MESA, 1/2 OU 3/4, PARA LAVATÓRIO, PADRÃO UN	15	33,56	41,95	629,25
8.12	86916	SINAPI	TORNEIRA PLÁSTICA 3/4 PARA TANQUE - FORNECIMENTO E INSTALA UN	2	11,64	14,55	29,1
8.13	86912	SINAPI	TORNEIRA CROMADA LONGA, DE PAREDE, 1/2" OU 3/4", PARA PIA DE UN	15	17,52	21,9	328,5
8.14	86900	SINAPI	CUBA DE EMBUTIR RETANGULAR DE AÇO INOXIDÁVEL, 46 X 30 X 12 UN	4	76,73	95,91	383,64
8.15	86901	SINAPI	CUBA DE EMBUTIR OVAL EM LOUÇA BRANCA, 35 X 50CM OU EQUIVA UN	7	59,04	73,8	516,6
8.16	86931	SINAPI	VASO SANITÁRIO SIFONADO COM CAIXA ACOPLADA LOUÇA BRANCA UN	7	178,96	223,7	1565,9
8.17	86883	SINAPI	SIFÃO DO TIPO FLEXÍVEL EM PVC 1 X 1 1/2 - FORNECIMENTO E INST UN	4	4,67	5,83	23,32
8.18	86882	SINAPI	SIFÃO DO TIPO GARRAFA/COPO EM PVC 1 1/4 X 1 1/2 - FORNECIME UN	4	6,09	10,11	40,44
8.19	86878	SINAPI	VÁLVULA EM METAL CROMADO TIPO AMERICANA 3 1/2 X 1 1/2 PARA UN	4	32,19	40,23	160,92
8.20	86895	SINAPI	BANCADA DE GRANITO CINZA POLIDO, DE 0,50 X 0,60 M, PARA LAVA UN	3	131,1	163,67	491,61
8.21	95463	SINAPI	FOSSA SÉPTICA EM ALVENARIA DE TIJOLO CERÂMICO MACIÇO, DIMI UN	2	915,96	1144,97	2289,94
8.22	74198/002	SINAPI	SUMIDOURO EM ALVENARIA DE TIJOLO CERAMICO MACIÇO DIAMETRI UN	2	953,82	1182,27	2364,54
8.23	89970	SINAPI	KIT DE REGISTRO DE PRESSÃO BRUTO DE LATÃO 1/2", INCLUSIVE CC UN	7	19,79	24,73	173,11
8.9			REVESTIMENTO				35303,5
9.1	87876	SINAPI	CHAPISCO APLICADO EM ALVENARIAS E ESTRUTURAS DE CONCRETO m²	700	2,21	2,76	1932
9.3	87532	SINAPI	EMBOÇO, PARA RECEBIMENTO DE CERÂMICA, EM ARGAMASSA TRA m²	700	17,74	22,17	15519
9.4	87266	SINAPI	REVESTIMENTO CERÂMICO PARA PAREDES INTERNAS COM PLACA m²	250	33,61	42,01	10502,5
9.5	73996/001	SINAPI	FORRO DE GESSO EM PLACAS 60X80CM, ESPESSURA 1,2CM, INCLU m²	300	19,6	24,5	7350

[Handwritten signatures and initials in blue ink]





Obra: Construção de um Imóvel Residencial Localizado na rua da Paz, nº 90A, Centro, Passagem Franca-MA. Com os Seguintes Ambientes e Metragens: 1-Garagem (A=43,85 m²), 2-Cozinha (A=6,65 m²), 3-Sala de Jantar (A=25,24m²), 4-Quarto 01(A=9,33m²), 5-Quarto 02(A=8,96 m²), 6-Wc Social(A=2,37m²), 7-Suíte(A=15,65), 8-Terraco(A=62,33m²).

Bancos: SINAPI - 01/2021 - Maranhão
 ORSE - 12/2021 - Sergipe
 SEINFRA - 026 - Ceara

B.D.I.: 25,0%

Encargos Sociais Desonerado: Horista: 88,61% Mensalista: 49,67%

Orçamento Sintético

ID	Descrição	Quantidade	Valor Unitário	Valor Total
10	PAVIMENTAÇÃO			87787,8
10.1	72183 SINAPI PISO EM CONCRETO 20MPA PREPARO MECANICO, ESPESSURA 7 CM m²	120	45,5	5460,0
10.2	87692 SINAPI CONTRAPISO EM ARGAMASSA TRAÇO 1:4 (CIMENTO E AREIA), PREP m²	250	24,16	6040,0
10.3	87249 SINAPI REVESTIMENTO CERÂMICO PARA PISO COM PLACAS TIPO ESMALTA m²	250	36,12	9030,0
10.4	92395 SINAPI EXECUÇÃO DE PAVIMENTO EM PISO INTERTRAVADO, COM BLOCO 5 m²	2220	17,18	38145,6
10.5	74012/001 SINAPI SARJETA EM CONCRETO, PREPARO MANUAL, COM SEIXO ROLADO, M	400	21,44	8576,0
10.6	94273 SINAPI ASSENTAMENTO DE GUIA (MEIO-FIO) EM TRECHO RETO, CONFECC M	150	19,96	2994,0
11	PINTURA			56324,1
11.1	88497 SINAPI APLICAÇÃO E LIXAMENTO DE MASSA LÁTEX EM PAREDES, DUAS DE m²	1150	7,13	8199,5
11.2	88483 SINAPI APLICAÇÃO DE FUNDO SELADOR LÁTEX PVA EM PAREDES, UMA DE m²	1150	1,19	1368,5
11.3	88487 SINAPI APLICAÇÃO MANUAL DE PINTURA COM TINTA LÁTEX PVA EM PARED m²	1200	5,11	6132,0
11.4	88496 SINAPI APLICAÇÃO E LIXAMENTO DE MASSA LÁTEX EM TETO, DUAS DEMÃO m²	1150	14,01	16111,5
11.5	88482 SINAPI APLICAÇÃO DE FUNDO SELADOR LÁTEX PVA EM TETO, UMA DEMÃO m²	1150	1,36	1563,0
11.6	88489 SINAPI APLICAÇÃO MANUAL DE PINTURA COM TINTA LÁTEX ACRÍLICA EM P. m²	1150	6,6	7590,0
11.7	40905 SINAPI VERNIZ SINTETICO EM MADEIRA, DUAS DEMAOS m²	140	12,64	1770,0
11.8	74085/003 SINAPI PINTURA ESMALTE BRILHANTE PARA MADEIRA, DUAS DEMAOS, SOE m²	180	13,02	2343,6
12	LIMPEZA			4316,75
12.1	84125 SINAPI LIMPEZA DE REVESTIMENTO EM PAREDE C/ SOLUCAO DE ACIDO ML m²	405	4,88	1976,4
12.2	74089/001 SINAPI LIMPEZA LOUCAS E METAIS UN	15	16,08	241,2
12.3	2450 ORSE Limpeza geral m²	925	1,34	1243,15
Total sem BDI				248827,72
Total do BDI				82126,70
Total Geral				310954,42

Isaias Anraedel S. Coutinho F. Bezerra
 ISAIAS ANRADEL S. C. F. BEZERRA
 CNPJ 20.983.888/0001-14
 REPRESENTANTE LEGAL

709

Flávio Oliveira Silva
 ESTRELA EMPREENDIMENTOS LTDA
 CNPJ 28.588.813/0001-63
 REPRESENTANTE LEGAL

709

-----RECONHECIMENTO POR SEMELHANÇA-----
 Poder Judiciário TJMA, Selo: REC FIR0307911OV4EK3D0QWKH99, 15-08-2023 15:46:08, Ato: 13.17.4, Parte(s): ISAIAS ANRAVEL SA COUTINHO FERREIRA BEZERRA, Rec Firma: Semelhança, Total R\$ 21,27 Emol R\$ 19,18 FERC R\$ 0,57 FADEP R\$ 0,76 FEMP R\$ 0,76 Consulte em <https://selo.tjma.jus.br>

-----RECONHECIMENTO POR SEMELHANÇA-----
 Poder Judiciário TJMA, Selo: REC FIR0307911CUR14CQV4IPKB22, 15-08-2023 15:45:57, Ato: 13.17.4, Parte(s): FLAVIO OLIVEIRA SILVA, Rec Firma: Semelhança, Total R\$ 21,27 Emol R\$ 19,18 FERC R\$ 0,57 FADEP R\$ 0,76 FEMP R\$ 0,76 Consulte em <https://selo.tjma.jus.br>

35.118.538/0001-
 INTERVENIENTIA EXTRAJUDICIAL
 OFÍCIO ÚNICO
 RUA SANTO ANTONIO, 711
 CENTRO - CEP: 55.500-000
 PASSAGEM FRANCA-MA

35.118.538/0001-80
 INTERVENIENTIA EXTRAJUDICIAL
 OFÍCIO ÚNICO
 RUA SANTO ANTONIO, 711
 CENTRO - CEP: 55.500-000
 PASSAGEM FRANCA-MA



Rua XV de Novembro, 64 - Sala 21
Edifício Pedro Francisco Vargas
Centro, Itajaí - Santa Catarina
(47) 3514-7599 | (47) 99748-2223
www.dautin.com | dautin@dautin.com



CERTIFICADO DE PROVA DE AUTENTICIDADE ELETRÔNICA

A DAUTIN BLOCKCHAIN DOCUMENTOS DIGITAIS E SERVIÇOS LTDA, especificada neste ato apenas como **Dautin Blockchain Co.** CERTIFICA para os devidos fins de direito que, o arquivo digital especificado com o tipo documental **Autenticação** e representado pela função hash criptográfica conhecida como SHA-256, de código **4cbbdce1d6fd20918134d46875078849fbb58e525b76a3db2c60301036b454a0** foi autenticado de acordo com as Legislações e normas vigentes¹ através da rede blockchain Binance Smart Chain, sob o identificador único denominado NID **155413** dentro do sistema.

A autenticação eletrônica do documento intitulado **"ATESTADO CONSTRUÇÃO CONTAI ESTRELA"**, cujo assunto é descrito como **"ATESTADO CONSTRUÇÃO CONTAI ESTRELA"**, faz prova de que em **15/08/2023 16:48:29**, o responsável **Estrela Empreendimentos Ltda (28.588.813/0001-63)** tinha posse do arquivo com as mesmas características que foram reproduzidas na prova de autenticidade, sendo de Estrela Empreendimentos Ltda a responsabilidade, única e exclusiva, pela idoneidade do documento apresentado a DAUTIN Blockchain Co.

Este CERTIFICADO foi emitido em **15/08/2023 17:10:00** através do sistema de autenticação eletrônica da empresa DAUTIN Blockchain Co. de acordo com o Art. 10, § 2º da MP 2200-2/2001, Art. 107 do Código Civil e Art. 411, em seus §§ 2º e 3º do Código de Processo Civil, estando dessa maneira de acordo para o cumprimento do Decreto 10278/2020.

Para mais informações sobre a operação acesse o site <https://www.dautin.com> e informe o código da transação blockchain **0x2e9896e95f0cfed218e2849cc68f397b6075c58263f37ce572c90f39d0efd0cc**. Também é possível acessar a consulta através da rede blockchain em <https://bscscan.com/>

¹ Legislação Vigente: Medida Provisória nº 2200-2/2001, Código Civil e Código de Processo Civil.

DAUTIN
BLOCKCHAIN



Presidência da República Casa Civil
Subchefia para Assuntos Jurídicos
MEDIDA PROVISÓRIA 2.200-2
DE 24 DE AGOSTO DE 2001.





Certidão de Acervo Técnico - CAT
Lei Federal Nº 5194 de 24 de Dezembro de 1966
Resolução Nº 1025 de 30 de Outubro de 2009

CREA-MA

FOLHAS: 1.407
Nº PROCESSO: 259/2023
Assinatura: _____

Página 1/9

CAT COM REGISTRO DE ATESTADO

875307/2022

Atividade em andamento

Conselho Regional de Engenharia e Agronomia do Estado do Maranhão

CERTIFICAMOS, em cumprimento ao disposto na Resolução nº 1.025, de 30 de outubro de 2009, do Confea, que consta dos assentamentos deste Conselho Regional de Engenharia e Agronomia do Estado do Maranhão - Crea-MA, o Acervo Técnico do profissional **FELLIPE ALVES DE SOUSA** referente à(s) Anotação(ões) de Responsabilidade Técnica - ART abaixo discriminada(s):

Profissional: **FELLIPE ALVES DE SOUSA**
Registro: **1119839084MA** RNP: **1119839084**
Título profissional: **ENGENHEIRO CIVIL**

Número da ART: **MA20220521737** Tipo de ART: **OBRA / SERVIÇO** Registrada em: **22/04/2022**
Forma de registro: **INICIAL** Participação técnica: **INDIVIDUAL**
Empresa contratada:

Contratante: **ANTONIA SILVA COSTA** CPF/CNPJ: **333.902.403-06**
Endereço do contratante: **RUA DA MANGUEIRA** Nº: **1040**
Complemento: Bairro: **VILA NOVA**
Cidade: **IMPERATRIZ** UF: **MA** CEP: **65912035**
Contrato: Celebrado em:
Valor do contrato: **R\$ 150.000,00** Tipo de contratante: **Pessoa Física**
Ação institucional: **Agricultura familiar**
Endereço da obra/serviço: **RUA EUCLIDES DA CUNHA** Nº: **S/N**
Complemento: **próximo o sinal das 05 bocas** Bairro: **VILA NOVA**
Cidade: **IMPERATRIZ** UF: **MA** CEP: **65912180**
Coordenadas Geográficas: **-5.525131, -47.462446**
Data de início: **01/04/2022** Situação: **atividade em andamento**
Finalidade: **Comercial**
Proprietário: **ANTONIA SILVA COSTA** CPF/CNPJ: **333.902.403-06**

Atividade Técnica: **14 - Elaboração CONSTRUÇÃO CIVIL > EDIFICAÇÕES > DE EDIFICAÇÃO > #1.1.1.1 - DE ALVENARIA 80 - Projeto 186.69 metro quadrado; 14 - Elaboração CONSTRUÇÃO CIVIL > INSTALAÇÕES HIDROSSANITÁRIAS > #1.4.1 - DE SISTEMA DE ÁGUA POTÁVEL 80 - Projeto 186.69 metro quadrado; 14 - Elaboração CONSTRUÇÃO CIVIL > INSTALAÇÕES HIDROSSANITÁRIAS > #1.4.2 - DE SISTEMA DE REDES DE ÁGUAS PLUVIAIS 80 - Projeto 186.69 metro quadrado; 14 - Elaboração ESTRUTURAS > ESTRUTURAS DE CONCRETO E ARGAMASSA ARMADA > #2.1.1 - DE ESTRUTURA DE CONCRETO ARMADO 80 - Projeto 186.69 metro quadrado; 14 - Elaboração ESTRUTURAS > ESTRUTURAS DE MATERIAIS MISTOS > #2.5.2 - DE REFORÇO DE ESTRUTURAS MISTAS 80 - Projeto 186.69 metro quadrado; 14 - Elaboração ESTRUTURAS > PRÉ-MOLDADOS E PRÉ-FABRICADOS > #2.8.3 - DE LAJES PRÉ-FABRICADAS 80 - Projeto 186.69 metro quadrado; 14 - Elaboração ESTRUTURAS > FUNDAÇÕES > DE FUNDAÇÕES SUPERFICIAIS > #2.9.1.2 - EM SAPATAS ISOLADAS 80 - Projeto 186.69 metro quadrado; 16 - Execução CONSTRUÇÃO CIVIL > EDIFICAÇÕES > DE EDIFICAÇÃO > #1.1.1.1 - DE ALVENARIA 49 - Execução de obra 186.69 metro quadrado; 16 - Execução CONSTRUÇÃO CIVIL > INSTALAÇÕES HIDROSSANITÁRIAS > #1.4.1 - DE SISTEMA DE ÁGUA POTÁVEL 49 - Execução de obra 186.69 metro quadrado; 16 - Execução CONSTRUÇÃO CIVIL > INSTALAÇÕES HIDROSSANITÁRIAS > #1.4.2 - DE SISTEMA DE REDES DE ÁGUAS PLUVIAIS 49 - Execução de obra 186.69 metro quadrado; 16 - Execução ESTRUTURAS > ESTRUTURAS DE CONCRETO E ARGAMASSA ARMADA > #2.1.1 - DE ESTRUTURA DE CONCRETO ARMADO 49 - Execução de obra 186.69 metro quadrado; 16 - Execução ESTRUTURAS > ESTRUTURAS DE MATERIAIS MISTOS > #2.5.2 - DE REFORÇO DE ESTRUTURAS MISTAS 49 - Execução de obra 186.69 metro quadrado; 16 - Execução ESTRUTURAS > PRÉ-MOLDADOS E PRÉ-FABRICADOS > #2.8.3 - DE LAJES PRÉ-FABRICADAS 49 - Execução de obra 186.69 metro quadrado; 16 - Execução ESTRUTURAS > FUNDAÇÕES > DE FUNDAÇÕES SUPERFICIAIS > #2.9.1.2 - EM SAPATAS ISOLADAS 49 - Execução de obra 186.69 metro quadrado;**

Observações

OBRA COMERCIAL COM 06 SALAS COMERCIAL, COM AREA TOTAL CONSTRUIDA DE 186,89m² NO TERREO 88,74m² e PRIMEIRO PVT 98,15m²

Informações Complementares





Certidão de Acervo Técnico - CAT
Lei Federal Nº 5194 de 24 de Dezembro de 1966
Resolução Nº 1025 de 30 de Outubro de 2009

CREA-MA

FOLHAS: 1.408

Nº PROCESSO: 259/2023 Página 2/9

Assinatura: [assinatura]

CAT COM REGISTRO DE ATESTADO

875307/2022

Atividade em andamento

Conselho Regional de Engenharia e Agronomia do Estado do Maranhão

CERTIFICAMOS, finalmente, que se encontra vinculado à presente Certidão de Acervo Técnico – CAT, o atestado contendo 7 folha(s), expedido pelo contratante da obra/serviço, a quem cabe a responsabilidade pela veracidade e exatidão das informações nele constantes.

Certidão de Acervo Técnico nº 875307/2022

08/11/2022, 09:37

wbbYy

A Certidão de Acervo Técnico (CAT) à qual o atestado está vinculado constituirá prova da capacidade técnico-profissional da pessoa jurídica somente se o responsável técnico indicado estiver ou venha a ser integrado ao seu quadro técnico por meio de declaração entregue no momento da habilitação ou da entrega das propostas.

Certificamos que se encontra vinculado à presente CAT o atestado apresentado em cumprimento à Lei nº 8.666/93, expedido pela pessoa jurídica contratante, a quem cabe a responsabilidade pela veracidade e exatidão das informações nele constantes. É de responsabilidade deste Conselho a verificação da atividade profissional em conformidade com a Lei nº 5.194/66 e Resoluções do Conselho Federal de Engenharia e Agronomia - CONFEA.

Esta certidão perderá a validade, caso ocorra qualquer alteração posterior dos elementos cadastrais nela contidos.

A autenticidade desta Certidão pode ser verificada em: <https://crea-ma.sitac.com.br/publico/>, com a chave: wbbYy

[assinatura]

[assinatura]



DECLARAÇÃO DE OBRA EXISTENTE PARA EMISSÃO DO ACERVO TÉCNICO NO
CREA/MA

1. SOLICITANTE: Conselho Regional de Engenharia e Agronomia – CREA/MA

2. PROPRIETÁRIO:

- ANTONIA SILVA COSTA
- CPF: 333.902.403-06

3. RESPONSÁVEL TÉCNICO PELA A EXECUÇÃO DA OBRA:

NOME: FELIPE ALVES DE SOUSA

TÍTULO: ENGENHEIRO CIVIL

CREA: 1119839084MA

4. RESPONSÁVEL TÉCNICO PELO O LAUDO / DECLARAÇÃO:

- Vitor Neves Cruz Dias
- CREA 112022576-0 MA
- Documento comprobatório de Responsabilidade Técnica - ART Nº **MA20220583559**
- Documento comprobatório de Responsabilidade Técnica de Projeto e Execução do Profissional Fiscalizado - ART Nº **MA20220521737**

5. OBJETO DA DECLARAÇÃO

5.1 Tipo do Bem:

- Imóvel Comercial, com 06 Pontos Comerciais para Aluguel, sendo 03 no Terreo e 03 no 01 Pavimento, totalizando uma area de 186,69m².

5.2 Descrição Sumária do Bem:

- Endereço: Rua Euclides da Cunha S/N Bairro: Vila Nova – Imperatriz/MA
- Área construída total 186,69 verificada in loco, no dia 01 de novembro de 2022
- Área do Terreno: 335,00m²

6. FINALIDADE DO LAUDO/DECLARAÇÃO:

Laudo de Obra Existente, para a Emissão de Acervo Técnico do Profissional Registrato no CREA/MA Engenheiro Civil FELIPE ALVES DE SOUSA 1119839084MA.

7. OBSERVAÇÕES COMPLEMENTARES IMPORTANTES:

A obra fiscalizada e uma Construção de 06 salas Comerciais distribuídas em uma area de 186,69m² contendo 03 salas no terreo e 03 salas no 01 Pavimento, onde foi ferificada que toda parte Civil da Obra ja esta Finalizada, como Fundação, Concreto Armado, Fechamento em Alvenaria, Laje Pré Moldada, Cobertura, Toda a aparte de Hidraulica e Sanitarias ja foram Concluídas, as instalações Sanitarias de Água Servida, Esgoto e Água Pluvial e feita atravez da empresa CAEMA, que sao interligadas na Rede Pública da Rua. O diferencial desta Construção e sua Localização, tendo em Vista que a area esta em Grande expansao para a parte comercial. Sua estrutura esta completamente nova, tendo em vista que a parte de acabamento, como Pintura e Forro quem ira fazer sao os Locatorios dos Imoveis.

Este documento encontra-se registrado no Conselho Regional de Engenharia e Agronomia do Estado do Maranhão, vinculado à Certidão nº 875307/2022, em 08/11/2022



Certidão nº 875307/2022
23/11/2022, 13:56
Chave de Impressão: wbbYy

O documento neste ato registrado foi emitido em 07/11/2022 e contém 4 folhas

Digitalizado com CamScanner



FOLHAS: 1.410
Nº PROCESSO: 259/2023
Assinatura: /

B. ANEXOS:

a) Fotografias que permitam a pronta identificação do imóvel, destacando em especial fachadas e interior do imóvel.

Fachada Externa:

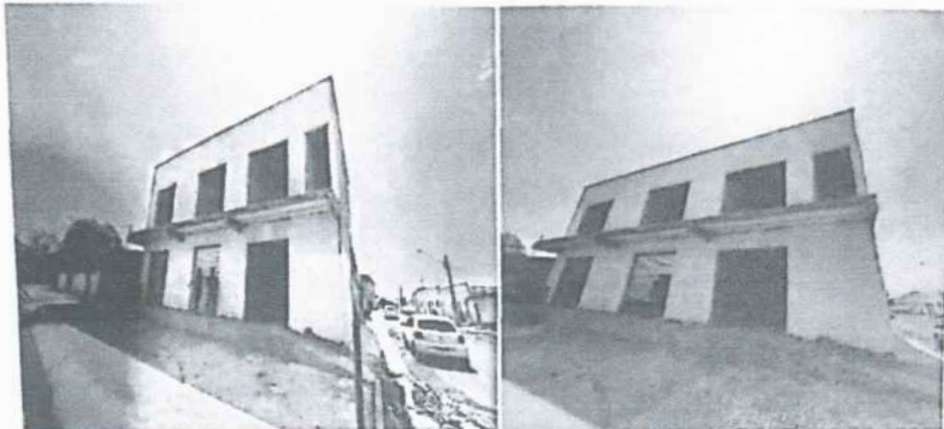

Fachada fundo.

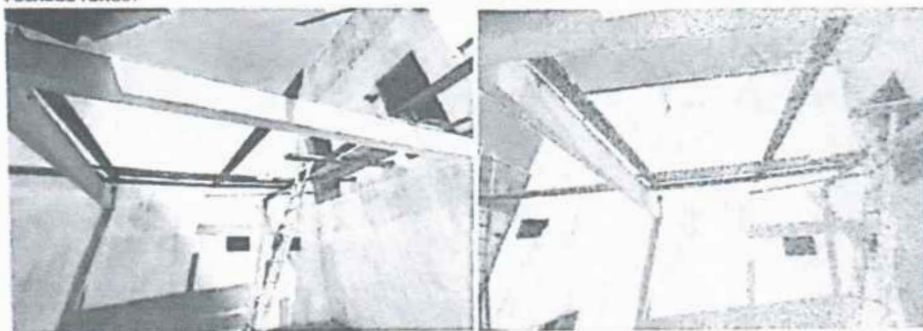

Sala 01 e 02

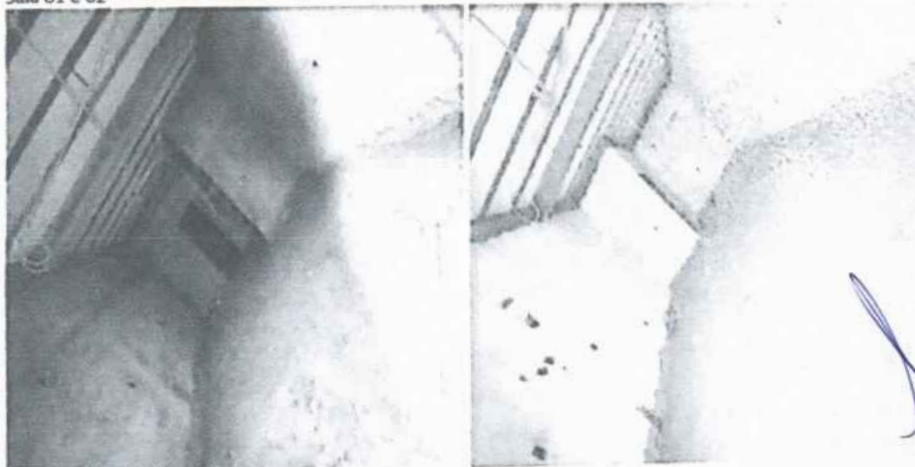

Sala 03 e Escada que dá Acesso o Pavimento Superior.

Digitalizado com CamScanner

Este documento encontra-se registrado no Conselho Regional de Engenharia e Agronomia do Estado do Maranhão, vinculado à Certidão nº 875307/2022, emitida em 08/11/2022



Certidão nº 875307/2022
23/11/2022, 13:56

Chave de Impressão: wbbYy

O documento neste ato registrado foi emitido em 07/11/2022 e contém 4 folhas



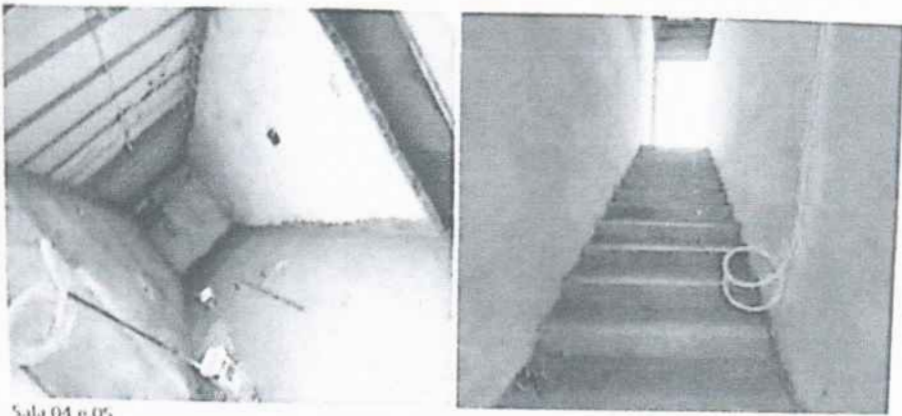

Sala 04 e 05

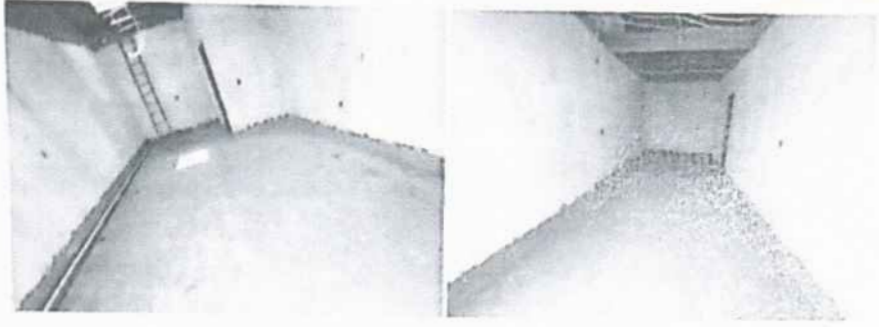

Sala 06



Este documento encontra-se registrado no Conselho Regional de Engenharia e Agronomia do Estado do Maranhão, vinculado à Certidão nº 875307/2022, em 08/11/2022



6º Ofício

Proprietária:

Ass: Antonia Silva Costa
ANTONIA SILVA COSTA
CPF: 333.902.403-06

Engenheiro Fiscal:

Ass: Vitor Neves Cruz Dias
Vitor Neves Cruz Dias
CREA 1120225760-MA

6º Ofício

Engenheiro Responsável pela Execução da Obra:

Ass:

Felipe Alves de Sousa
Felipe Alves de Sousa
Engenheiro Civil
CREA 2119839084-MA

6º Ofício

Imperatriz/MA 01 de Novembro de 2022

6º Ofício

Digitalizado com CamScanner

Certidão nº 875307/2022
23/11/2022, 13:56

Chave de Impressão: wbbYy

O documento neste ato registrado foi emitido em 07/11/2022 e contém 4 folhas



6º OFÍCIO
EXTRAJUDICIAL DE
IMPERATRIZ
Rua Antônio de Miranda, nº 827-A, Edifício Office Plaza
Terraço - Centro, Imperatriz, MA - CEP 65900-420
L. (98) 9 920-4315 - E: oficio.mp@gmail.com

Poder Judiciário TJMA Selo
REC1R030445R12616140CC75022
03/11/2022 16:29:30, ato: 13.17.2,
Parte(s): FELLIPE OLIVEIRA DE SOUSA,
Rec Firma Semelhancas, Total R\$ 5,69
Emol R\$ 5,14 FERC R\$ 0,15 FADEP R\$
0,20 FENP R\$ 0,20 Consulte em
<https://selo.tjma.jus.br>



6º OFÍCIO
EXTRAJUDICIAL DE
IMPERATRIZ
Rua Antônio de Miranda, nº 827-A, Edifício Office Plaza
Terraço - Centro, Imperatriz, MA - CEP 65900-420
L. (98) 9 920-4315 - E: oficio.mp@gmail.com

Poder Judiciário TJMA Selo
REC1R030445R12616140CC75022
03/11/2022 16:29:30, ato: 13.17.2,
Parte(s): FELLIPE OLIVEIRA DE SOUSA,
Rec Firma Semelhancas, Total R\$ 5,69
Emol R\$ 5,14 FERC R\$ 0,15 FADEP R\$
0,20 FENP R\$ 0,20 Consulte em
<https://selo.tjma.jus.br>



[assinatura]
Cleodimar Alexandre Silveira Neto
Escrivante

6º OFÍCIO
EXTRAJUDICIAL DE
IMPERATRIZ
Rua Antônio de Miranda, nº 827-A, Edifício Office Plaza
Terraço - Centro, Imperatriz, MA - CEP 65900-420
L. (98) 9 920-4315 - E: oficio.mp@gmail.com

Poder Judiciário TJMA Selo
REC1R030445R12616140CC75022
03/11/2022 17:03:54, ato: 13.17.2,
Parte(s): UITOR NEVES CRUZ DIAS,
Rec Firma Semelhancas, Total R\$ 5,69
Emol R\$ 5,14 FERC R\$ 0,15 FADEP R\$
0,20 FENP R\$ 0,20 Consulte em
<https://selo.tjma.jus.br>



[assinatura]
Luiz Eduardo Cardoso da Silva
Escrivente Autorizada

Este documento encontra-se registrado no Conselho Regional de Engenharia e Agronomia do Estado do Maranhão, vinculado à Certidão nº 875307/2022, em 08/11/2022 emitida em



- Certidão nº 875307/2022
23/11/2022, 13:56
Chave de Impressão: wbbYy

O documento neste ato registrado foi emitido em 07/11/2022 e contém 4 folhas

Digitalizado com CamScanner



ACERVO TECNICO

Contratante Pessoa Física

Nome: ANTONIA SILVA COSTA

CPF/CNPJ: 333.902.403-06

Contratado

Título: Engenheiro Civil

Nome: Fellipe Alves de Sousa

Número de Registro: 1119839084

Identificação do(s) responsável(is) técnico(s):

Título: Engenheiro Civil

Nome: Fellipe Alves de Sousa

Número de Registro: 1119839084

Endereço da Obra:

RUA EUCLIDES DA CUNHA Nº: S/N Complemento: próximo o sinal das 05 bocas
Bairro: VILA NOVA Cidade: IMPERATRIZ UF: MA CEP: 65912180.

Objeto da Obra:

OBRA COMERCIAL COM 06 SALAS COMERCIAL, COM AREA TOTAL
CONSTRUIDA DE 186,89m² NO TERREO 88,74m² e PRIMEIRO PVT 98,15m²

Descrição dos Serviços:

Projetos:

80 - Projeto > CONSTRUÇÃO CIVIL > EDIFICAÇÕES > DE EDIFICAÇÃO > #1.1.1.1 -
DE ALVENARIA 186,69 m²80 - Projeto > ESTRUTURAS > PRÉ-MOLDADOS E PRÉ-FABRICADOS > #2.8.3 - DE
LAJES PRÉ-FABRICADAS 186,69 m²80 - Projeto > CONSTRUÇÃO CIVIL > INSTALAÇÕES HIDROSSANITÁRIAS > #1.4.1
- DE SISTEMA DE ÁGUA POTÁVEL 186,69 m²80 - Projeto > CONSTRUÇÃO CIVIL > INSTALAÇÕES HIDROSSANITÁRIAS > #1.4.2
- DE SISTEMA DE REDES DE ÁGUAS PLUVIAIS 186,69 m²

Execução de obra:

Este documento encontra-se registrado no Conselho
Regional de Engenharia e Agronomia do Estado do
Maranhão, vinculado à Certidão nº 875307/2022,
emitida em 08/11/2022

Certidão nº 875307/2022

23/11/2022, 13:56

Chave de Impressão: wbbYy

O documento neste ato registrado foi emitido em 07/11/2022 e contém 3 folhas



Execução de obra:

49 - Execução de obra > CONSTRUÇÃO CIVIL > EDIFICAÇÕES > DE EDIFICAÇÃO > #1.1.1.1 - DE ALVENARIA 186,69 m²

49 - Execução de obra > ESTRUTURAS > PRÉ-MOLDADOS E PRÉ-FABRICADOS > #2.8.3 - DE LAJES PRÉ-FABRICADAS 186,69 m²

49 - Execução de obra > CONSTRUÇÃO CIVIL > INSTALAÇÕES HIDROSSANITÁRIAS > #1.4.2 - DE SISTEMA DE REDES DE ÁGUAS PLUVIAIS 186,69 m²

49 - Execução de obra > CONSTRUÇÃO CIVIL > INSTALAÇÕES HIDROSSANITÁRIAS > #1.4.1 - DE SISTEMA DE ÁGUA POTÁVEL 186,69 m²

49 - Execução de obra > ESTRUTURAS > ESTRUTURAS DE CONCRETO E ARGAMASSA ARMADA > #2.1.1 - DE ESTRUTURA DE CONCRETO ARMADO 186,69 m²

49 - Execução de obra > ESTRUTURAS > ESTRUTURAS DE MATERIAIS MISTOS > #2.5.2 - DE REFORÇO DE ESTRUTURAS MISTAS 186,69 m²

49 - Execução de obra > ESTRUTURAS > FUNDAÇÕES > DE FUNDAÇÕES SUPERFICIAIS > #2.9.1.2 - EM SAPATAS ISOLADAS 186,69 m²

Número da(s) ART(s) referente ao contrato:

ART OBRA / SERVIÇO Nº Nº MA20220521737

Data de Início no dia: 01/04/2022

Data dos Serviços Finalizados: 27/10/2022

Contratante: Antonia Silva Costa Representante Legal: Antonia Silva Costa

ANTONIA SILVA COSTA

ANTONIA SILVA COSTA

CPF: 333.902.403-06

CPF: 333.902.403-06

Responsável Técnico Pela obra:

Felipe Alves de Sousa

Engenheiro Civil

CREA/MA 1119839084

Engenheiro Fiscal:

Vitor Neves Cruz Dias

Engenheiro Civil

CREA 112022576-0 MA

01/11/2022 IMPERATRIZ/MA

Este documento encontra-se registrado no Conselho Regional de Engenharia e Agronomia do Estado do Maranhão, vinculado à Certidão nº 875307/2022, em 08/11/2022 em



Certidão nº 875307/2022
23/11/2022, 13:56

Chave de Impressão: wbbYy
O documento neste ato registrado foi emitido em 07/11/2022 e contém 3 folhas



6º OFÍCIO
EXTRAJUDICIAL DE
IMPERATRIZ

Rua Antônio de Miranda, nº 527-A, Edifício Office Plaza
Terreo - Centro, Imperatriz-MA - CEP 65900-520
L.S. (99) 9 9120-9395 e-mail: oficioimp@gmail.com

Poder Judiciário TJMA, Selo
RECFTR0304451JH659LX27743983,
03/11/2022 16:30:00, ato: 13.17.2,
Parte(s): ANTONIA SILVA COSTA, Rec
Firma: Semelhancia, Total R\$ 5,69 Emol
R\$ 5,14 FERC R\$ 0,15 FADEP R\$ 0,20
FEMP R\$ 0,20 Consulte em
<https://selo.tjma.jus.br>



6º OFÍCIO
EXTRAJUDICIAL DE
IMPERATRIZ

Rua Antônio de Miranda, nº 527-A, Edifício Office Plaza
Terreo - Centro, Imperatriz-MA - CEP 65900-520
L.S. (99) 9 9120-9395 e-mail: oficioimp@gmail.com

Poder Judiciário TJMA, Selo
RECFTR0304451JH659LX27743983,
03/11/2022 16:30:00, ato: 13.17.2,
Parte(s): ANTONIA SILVA COSTA, Rec
Firma: Semelhancia, Total R\$ 5,69 Emol
R\$ 5,14 FERC R\$ 0,15 FADEP R\$ 0,20
FEMP R\$ 0,20 Consulte em
<https://selo.tjma.jus.br>



Poder Judiciário TJMA, Selo
RECFTR0304451JH659LX27743983,
03/11/2022 16:29:38, ato: 13.17.2,
Rec F(s): FELIPE RUIES DE SOUSA,
Emol R\$ 5,14 FERC R\$ 0,15 FADEP R\$
0,20 FEMP R\$ 0,20 Consulte em
<https://selo.tjma.jus.br>



6º OFÍCIO
EXTRAJUDICIAL DE
IMPERATRIZ

Rua Antônio de Miranda, nº 527-A, Edifício Office Plaza
Terreo - Centro, Imperatriz-MA - CEP 65900-520
L.S. (99) 9 9120-9395 e-mail: oficioimp@gmail.com

[assinatura]
Cleodimar Alexandre Silveira Neto
Escrevente

6º OFÍCIO
EXTRAJUDICIAL DE
IMPERATRIZ

Rua Antônio de Miranda, nº 527-A, Edifício Office Plaza
Terreo - Centro, Imperatriz-MA - CEP 65900-520
L.S. (99) 9 9120-9395 e-mail: oficioimp@gmail.com

Poder Judiciário TJMA, Selo
RECFTR0304451JH659LX27743983,
03/11/2022 17:03:53, ato: 13.17.2,
Parte(s): UITOR NEVES CRUZ DIAS,
Rec Firma: Semelhancia, Total R\$ 5,69
Emol R\$ 5,14 FERC R\$ 0,15 FADEP R\$
0,20 FEMP R\$ 0,20 Consulte em
<https://selo.tjma.jus.br>



[assinatura]
Luiz Eduardo Cardoso da Silva
Escrevente Autorizado

Este documento encontra-se registrado no Conselho
Regional de Engenharia e Agronomia do Estado do
Maranhão, vinculado à Certidão nº 875307/2022,
em
08/11/2022
emitida

Certidão nº 875307/2022
23/11/2022, 13:56
Chave de Impressão: wbbYy

O documento neste ato registrado foi emitido em 07/11/2022 e contém 3 folhas

[assinatura]



CONTRATO DE PRESTAÇÃO DE SERVIÇOS

FOLHAS: 1.416
Nº PROCESSO: 259/2023
Assinatura: /

CONTRATANTE: ESTRELA EMPREENDIMENTOS LTDA, CNPJ nº 28.588.813/0001-63, ENDEREÇO: Rua Santa Ângela, nº 03 -Mutirão- Passagem Franca - MA, por intermédio do seu representante legal Sr. **FLAVIO OLIVEIRA SILVA**, Brasileiro, Empresário, Casado residente e Domiciliário na Rua Santa Ângela s/n na cidade de Passagem Franca - MA, portador da Carteira de Identidade nº 067682002018-9/SSP/MA e CPF nº 877.202.853-68,

CONTRATADO: LUCAS EVANGELISTA P. SILVEIRA, SOLTEIRO, Engenheiro Civil, portador da Carteira Profissional do CREA nº PI 1915617871, inscrito no CPF nº 048.610.373-01 e Carteira de Identidade no 0285033220043 SESP-MA, residente e domiciliado na Rua Presidente Costa e Silva nº 80, Nelson Porto – Passagem Franca-Ma.

O presente contrato se regerá pelas cláusulas e condições seguinte:

CLÁUSULA PRIMEIRA: Do objeto:

O objeto do contrato é a prestação de serviços profissionais na Área de Engenharia, restrita às atribuições do contratado, conforme previsto na legislação vigente.

Caberá ao Contratado desenvolver atividades como Responsável Técnico conforme suas atribuições profissionais e compatíveis com os objetivos sociais da empresa.

CLÁUSULA SEGUNDA: Empresa:

Toda e quaisquer taxa, impostos e encargos que incidirem sobre este contrato será de responsabilidade da contratante, inclusive o recolhimento das taxas de ART das obras e serviços executados pela empresa sobre a responsabilidade técnica do profissional ora contratado.

CLÁUSULA TERCEIRA: Da remuneração e carga horária:

O contratante se compromete a pagar ao contratado pelos serviços ora acertados, remuneração não inferior ao salário mínimo profissional (seis salários mínimos nacionais vigente) mensalmente, no horário de 07:00 às 12:00 e de 13:00 às 18:00 de Segunda-Feira e de Terça -Feira.

CLÁUSULA QUARTA: Do prazo:

O prazo de validade deste contrato é **Indeterminado**, podendo ser rescindido a qualquer tempo por uma das partes sem o pagamento de multa desde que comunicado com antecedência de 30 (trinta) dias.

Passagem Franca - MA, 07/08/2023

Documento assinado digitalmente
gov.br FLAVIO OLIVEIRA SILVA
Data: 07/08/2023 09:15:48-0300
Verifique em <https://validar.iti.gov.br>

FLAVIO OLIVEIRA SILVA
CPF: 877.102.853-68
Titular

Documento assinado digitalmente
gov.br LUCAS EVANGELISTA PESSOA SILVEIRA
Data: 08/08/2023 14:04:15-0300
Verifique em <https://validar.iti.gov.br>

LUCAS EVANGELISTA P. SILVEIRA
Engenheiro Civil
Crea- 1915617871

(Handwritten marks and signatures)

PROCESSO ADMINISTRATIVO Nº 259/2023 SEMED
CONCORRENCIA Nº 002/2023-CPL
DATA DA SESSÃO: 30/08/2023.
HORÁRIO: 09:00

**DECLARAÇÃO DE CONHECIMENTO DAS CONDIÇÕES DO OBJETO DA
LICITAÇÃO**

**PREFEITURA MUNICIPAL DE SÃO DOMINGOS DO MARANHÃO -MA
COMISSÃO PERMANENTE DE LICITAÇÃO-CPL**

A empresa **ESTRELA EMPREENDEMENTOS LTDA**, CNPJ nº 28.588.813/0001-63, ENDEREÇO: Rua Santa Ângela, nº 03 -Mutirão- Passagem Franca - MA, por intermédio do seu representante legal Sr. **FLAVIO OLIVEIRA SILVA**, portador da Carteira de Identidade nº 067682002018-9/SSP/MA e CPF nº 877.202.853-68, através de seu Diretor ou Representante Legal, declara, sob as penas da Lei, que possui pleno conhecimento do objeto licitado e concorda com todas as exigências contidas no edital e anexos.

Passagem Franca - MA, 29 de Agosto de 2023.



FLAVIO OLIVEIRA SILVA
Titular
CPF 877 102 853-68
RG 067682002018-9/SSP/MA



FOLHAS: 1.419
Nº PROCESSO: 259/2023
Assinatura: _____

PROCESSO ADMINISTRATIVO Nº 259/2023 SEMED
CONCORRENCIA Nº 002/2023-CPL
DATA DA SESSÃO: 30/08/2023.
HORÁRIO: 09:00

**DECLARAÇÃO DE MANUTENÇÃO DO RESPONSÁVEL
TÉCNICO**

**PREFEITURA MUNICIPAL DE SÃO DOMINGOS DO MARANHÃO -MA
COMISSÃO PERMANENTE DE LICITAÇÃO-CPL**

A empresa **ESTRELA EMPREENDIMENTOS LTDA**, CNPJ nº 28.588.813/0001-63, ENDEREÇO: Rua Santa Ângela, nº 03 -Mutirão- Passagem Franca - MA, por intermédio do seu representante legal Sr. **FLAVIO OLIVEIRA SILVA**, portador da Carteira de Identidade nº 067682002018-9/SSP/MA e CPF nº 877.202.853-68, indicar o Engenheiro/Arquiteto,(**FELLIPE ALVES DE SOUSA**, CRE nº 1119839084MA e CPF nº 609.226.753-60), como responsável técnico na execução dos serviços objeto CONCORRENCIA Nº 002/2023 CPL em epigrafe Passagem Franca - MA, 29 de Agosto de 2023.



FLAVIO OLIVEIRA SILVA
Titular
CPF 877 102 853-68
RG 067682002018-9/SSP/MA

PROCESSO ADMINISTRATIVO Nº 259/2023 SEMED
CONCORRENCIA Nº 002/2023-CPL
DATA DA SESSÃO: 30/08/2023.
HORÁRIO: 09:00

DECLARAÇÃO DE NÃO VISITA AO LOCAL DA OBRA

PREFEITURA MUNICIPAL DE SÃO DOMINGOS DO MARANHÃO -MA
COMISSÃO PERMANENTE DE LICITAÇÃO-CPL

A empresa **ESTRELA EMPREENDEMENTOS LTDA**, CNPJ nº 28.588.813/0001-63, ENDEREÇO: Rua Santa Ângela, nº 03 -Mutirão- Passagem Franca - MA, por intermédio do seu representante legal Sr. **FLAVIO OLIVEIRA SILVA**, portador da Carteira de Identidade nº 067682002018-9/SSP/MA e CPF nº 877.202.853-68, DECLARA que declinou da realização da visita técnica aos locais que serão contemplados com a Manutenção Predial, relacionada no Projeto Básico, assumindo incondicionalmente a responsabilidade de executar os serviços em conformidade com todas as condições e exigências estabelecidas no CONCORRENCIA Nº 002/2023. Outrossim, a empresa DECLARA que está ciente e concorda que não poderá alegar, em nenhuma hipótese, o desconhecimento das condições existentes neste local onde serão desenvolvidos os trabalhos, ou outros aspectos que interfiram diretamente na execução dos serviços, ou de desconhecimento das características e peculiaridades pertinentes aos serviços ou das dificuldades inerentes à execução, com o intuito de eximir-se de responsabilidades

Passagem Franca - MA, 29 de Agosto de 2023.

FLAVIO OLIVEIRA SILVA
Titular
CPF 877 102 853-68
RG 067682002018-9/SSP/MA

Juliano Gomes de Sousa
Engenheiro Civil
CREA-MA 111.889.8084

Main body of the document containing several paragraphs of text, likely a letter or report. The text is very faint and difficult to read.

Handwritten notes or a signature block in the bottom left corner.



FOLHAS: 1.429
Nº PROCESSO: 259/2023
Assinatura: _____

PROCESSO ADMINISTRATIVO Nº 259/2023 SEMED
CONCORRENCIA Nº 002/2023-CPL
DATA DA SESSÃO: 30/08/2023.
HORÁRIO: 09:00

DECLARAÇÃO DE DISPONIBILIDADE DAS MÁQUINAS E EQUIPAMENTOS

PREFEITURA MUNICIPAL DE SÃO DOMINGOS DO MARANHÃO -MA
COMISSÃO PERMANENTE DE LICITAÇÃO-CPL

A empresa **ESTRELA EMPREENDIMENTOS LTDA**, CNPJ nº 28.588.813/0001-63, ENDEREÇO: Rua Santa Ângela, nº 03 -Mutirão- Passagem Franca - MA, por intermédio do seu representante legal Sr. **FLAVIO OLIVEIRA SILVA**, portador da Carteira de Identidade nº 067682002018-9/SSP/MA e CPF nº 877.202.853-68, Declaramos que, iremos buscar à boa funcionalidade e um perfeito apoio logístico para empreendimento. Declaramos ainda que colocaremos em disponibilidade para consecução dos objetivos da presente Licitação, todas as máquinas e equipamentos necessários.

Passagem Franca - MA, 29 de Agosto de 2023.



FLAVIO OLIVEIRA SILVA
Titular
CPF 877 102 853-68
RG 067682002018-9/SSP/MA



FOLHAS: 1.422
Nº PROCESSO: 259/2023
Assinatura: /

CNPJ= 28.588.813/0001-63

PROCESSO ADMINISTRATIVO Nº 259/2023 SEMED
CONCORRENCIA Nº 002/2023-CPL
DATA DA SESSÃO: 30/08/2023.
HORÁRIO: 09:00

DECLARAÇÃO DE RELAÇÃO DE MÁQUINAS E EQUIPAMENTOS

PREFEITURA MUNICIPAL DE SÃO DOMINGOS DO MARANHÃO -MA
COMISSÃO PERMANENTE DE LICITAÇÃO-CPL

A empresa **ESTRELA EMPREENDIMENTOS LTDA**, CNPJ nº 28.588.813/0001-63, ENDEREÇO: Rua Santa Ângela, nº 03 -Mutirão- Passagem Franca - MA, por intermédio do seu representante legal Sr. **FLAVIO OLIVEIRA SILVA**, portador da Carteira de Identidade nº 067682002018-9/SSP/MA e CPF nº 877.202.853-68, Declaramos que, iremos buscar à boa funcionalidade e um perfeito apoio logístico para empreendimento. Declaramos ainda que colocaremos em disponibilidade para consecução dos objetivos da presente Licitação, todas as máquinas e equipamentos necessários, conforme discriminação abaixo

- BETONEIRAS
- MAQUITAS
- CARRINHOS DE MAÕS
PAS E ENCHADAS
- CAMINHÃO CAÇAMBAS

Passagem Franca - MA, 29 de Agosto de 2023.



FLAVIO OLIVEIRA SILVA
Titular
CPF 877 102 853-68
RG 067682002018-9/SSP/MA

PROCESSO ADMINISTRATIVO Nº 259/2023 SEMED
CONCORRENCIA Nº 002/2023-CPL
DATA DA SESSÃO: 30/08/2023.
HORÁRIO: 09:00

DECLARAÇÃO DE EQUIPE TECNICA

PREFEITURA MUNICIPAL DE SÃO DOMINGOS DO MARANHÃO -MA
COMISSÃO PERMANENTE DE LICITAÇÃO-CPL

A empresa **ESTRELA EMPREENDIMENTOS LTDA**, CNPJ nº 28.588.813/0001-63, ENDEREÇO: Rua Santa Ângela, nº 03 -Mutirão- Passagem Franca - MA, por intermédio do seu representante legal Sr. **FLAVIO OLIVEIRA SILVA**, portador da Carteira de Identidade nº 067682002018-9/SSP/MA e CPF nº 877.202.853-68, da equipe tecnica para o cumprimento do presente objeto da CONCORRENCIA nº 002/2023, conforme abaixo:

FELLIPE ALVES DE SOUSA – ENGENHEIRO CIVIL
PEDRO ANTONIO FILHO – OPERADOR
MANOEL SILVA – MOTORISTA
CARLOS PEREIRA DA COSTA – OPERADOR
ANTONIO JOSE DE SOUSA – AJUDANTE
ROMARIO SILVEIRA – AJUDANTE
JOSE ALGUSTO – ADMINISTRATIVO
JOSE OLIVEIRA- MESTRE DE OBRA
CACIO SILVA COSTA- VIGIA
ALCIONE PEREIRA DA COSTA-MOTORISTA
ETC

Passagem Franca - MA, 29 de Agosto de 2023.



FLAVIO OLIVEIRA SILVA
Titular
CPF 877 102 853-68
RG 067682002018-9/SSP/MA





FOLHAS: 1.424
Nº PROCESSO: 259/2023
Assinatura: _____

PROCESSO ADMINISTRATIVO Nº 259/2023 SEMED
CONCORRENCIA Nº 002/2023-CPL
DATA DA SESSÃO: 30/08/2023.
HORÁRIO: 09:00

DECLARAÇÃO DAS CONDIÇÕES DE EXECUÇÃO DO CONTRATO

PREFEITURA MUNICIPAL DE SÃO DOMINGOS DO MARANHÃO -MA
COMISSÃO PERMANENTE DE LICITAÇÃO-CPL

A empresa **ESTRELA EMPREENDIMENTOS LTDA**, CNPJ nº 28.588.813/0001-63, ENDEREÇO: Rua Santa Ângela, nº 03 -Mutirão- Passagem Franca - MA, por intermédio do seu representante legal Sr. **FLAVIO OLIVEIRA SILVA**, portador da Carteira de Identidade nº 067682002018-9/SSP/MA e CPF nº 877.202.853-68, declara, sob as penas da lei, que cumpre, plenamente, os requisitos exigidos no procedimento licitatório referenciado. Igualmente, declaramos sob as penas da lei, em especial do art. 36 da lei 12.462/2011, que nossos diretores, responsáveis legais e técnicos, membros de conselho técnico, consultivo, deliberativo ou administrativo ou sócio, não são empregados ou ocupantes de cargo comissionado na Administração Pública, bem como nossa Empresa não está incursa em nenhum dos impedimentos elencados no Edital da licitação referenciada.

Finalizando, declaramos que temos pleno conhecimento de todos os aspectos relativos à licitação em causa e nossa plena concordância com as condições estabelecidas no Edital da licitação e seus anexos.

Passagem Franca - MA, 29 de Agosto de 2023.



FLAVIO OLIVEIRA SILVA
Titular
CPF 877 102 853-68
RG 067682002018-9/SSP/MA

PODER JUDICIÁRIO DO ESTADO DO MARANHÃO
Corregedoria Geral da Justiça
Vara Única da Comarca de Passagem Franca

CERTJUDONE-VNPF - 732023
Código de validação: E06BA0E697

Número da guia: 23054901001551943.

CERTIDÃO

C E R T I F I C O, na qualidade de Servidor Judicial que, dando buscas nos Livros de Distribuição de Feitos Cíveis, desta Comarca, verifiquei a INEXISTÊNCIA de DISTRIBUIÇÃO DE AÇÕES DE FALÊNCIA, CONCORDATA OU RECUPERAÇÃO JUDICIAL em desfavor de ESTRELA EMPEENDIMENTOS LTDA, com CNPJ nº 28.588.813/0001-63, localizada na Rua Santa Angela, nº 3, bairro Mutirão, Passagem Franca-MA, CEP: 65.680-000.

O referido é verdade e dou fé. PASSAGEM FRANCA-MA, 12 de julho de 2023. Eu, Maycon Lima de Almeida, Secretário Judicial Substituto, matrícula 164947, pesquisei, digitei, subscrevi e assino.

1. Esta certidão terá validade de sessenta (60) dias, conforme Art. 198 do Código de Normas da CGJ.
2. Esta certidão é emitida em uma única via, sem rasuras e mediante assinatura do servidor (art. 199 CN).

MAYCON LIMA DE ALMEIDA
Técnico Judiciário - Apoio Téc. Administrativo
Vara Única da Comarca de Passagem Franca
Matrícula 164947

Documento assinado. PASSAGEM FRANCA, 12/07/2023 13:58 (MAYCON LIMA DE ALMEIDA)



CERTJUDONE-VNPF - 732023 / Código: E06BA0E697
Valide o documento em www.tjma.jus.br/validadoc.php

Antes de imprimir pense em sua responsabilidade com o meio ambiente.
#ConsumoConsciente

BALANÇO PATRIMONIALFOLHAS: 1.426Nº PROCESSO: 259/2023Assinatura: 

0035

ESTRELA EMPREENDIMENTOS LTDA

R Santa Angela, 3 - Mutirao - Cep : 65680-000

PASSAGEM FRANCA / MA

CNPJ : 28.588.813/0001-63

Local de Registro : Jucema

Período de Movimento : JANEIRO/2022 a DEZEMBRO/2022

Inscrição Estadual : 128096314

Data Registro : 06/09/2017

Número Registro: 21102177446

Folha: 2

ATIVO

CIRCULANTE	224.127,90 D
DISPONIVEL	224.127,90 D
CAIXA	224.127,90 D
CAIXA MATRIZ	224.127,90 D
TOTAL DO ATIVO =====>	224.127,90 D

PASSIVO

CIRCULANTE	2.350,00 C
OBRIGAÇÕES TRABALHISTAS	2.000,00 C
OBRIGAÇÕES COM PESSOAL	2.000,00 C
HONORARIOS A PAGAR	1.000,00 C
ENGENHEIRO A PAGAR	1.000,00 C
OUTRAS OBRIGAÇÕES	350,00 C
CONTAS A PAGAR	350,00 C
INTERNET A PAGAR	100,00 C
AGUA E ESGOTO APAGAR	30,00 C
ENERGIA ELETRICA A PAGAR	220,00 C
PATRIMONIO LIQUIDO	221.777,90 C
CAPITAL SOCIAL	200.000,00 C
CAPITAL SOCIAL SUBSCRITO	200.000,00 C
CAPITAL SOCIAL	200.000,00 C
LUCRO OU PREJUIZO NO EXERCICIO	21.777,90 C
LUCRO NO EXERCICIO	21.777,90 C
LUCRO NO PERIODO	21.777,90 C

Reconhecemos a exatidão do presente BALANÇO PATRIMONIAL, totalizando tanto no Ativo como na soma do Passivo com o Patrimônio Líquido, a importância de :

R\$ 224.127,90 (Duzentos e Vinte e Quatro Mil e Cento e Vinte e Sete Reais e Noventa Centavos)

PASSAGEM FRANCA/MA, 31 de DEZEMBRO de 2022

ISAIAS ANRAFEL SÁ COUTINHO FERREIRA BEZERRA
CONTADOR
C.P.F. :042.679.183-50 RG : 0284297520040SSP/MA
C.R.C. :MA-012773/O

FLAVIO OLIVEIRA DA SILVA
SOCIO ADMINISTRADOR
C.P.F. :877.102.853-68
R.G. :0676820020189



BALANÇO PATRIMONIAL

Nº PROCESSO: 259/2023

Assinatura: _____

0035

ESTRELA EMPREENDIMENTOS LTDA

R Santa Angela, 3 - Mutirao - Cep : 65680-000

PASSAGEM FRANCA / MA

CNPJ : 28.588.813/0001-63

Local de Registro : Jucema

Período de Movimento : JANEIRO/2022 a DEZEMBRO/2022

Inscrição Estadual : 128096314

Data Registro : 06/09/2017

Número Registro: 21102177446

Folha: 3

TOTAL DO PASSIVO =====>

224.127,90 C

(Handwritten mark)

Reconhecemos a exatidão do presente BALANÇO PATRIMONIAL, totalizando tanto no Ativo como na soma do Passivo com o Patrimônio Líquido, a importância de :

R\$ 224.127,90 (Duzentos e Vinte e Quatro Mil e Cento e Vinte e Sete Reais e Noventa Centavos)

PASSAGEM FRANCA/MA, 31 de DEZEMBRO de 2022

ISAIAS ANRAFEL SÁ COUTINHO FERREIRA BEZERRA
CONTADOR

C.P.F. :042.679.183-50 RG : 0284297520040SSP/MA
C.R.C. :MA-012773/O

FLAVIO OLIVEIRA DA SILVA
SOCIO ADMINISTRADOR

C.P.F. :877.102.853-68
R.G. :0676820020189

(Handwritten signature)

DEMONSTRAÇÃO DO RESULTADO DO EXERCÍCIO EM 31/12/2022**ESTRELA EMPREENDIMENTOS LTDA**FOLHAS: 1.428 0035

R Santa Angela, 3 - Mutirao Cep : 65680-000

Nº PROCESSO: 259/2023

Passagem Franca / MA

Assinatura: _____

CNPJ / CEI : 28.588.813/0001-63

Inscrição Estadual: 128096314

Local de Registro: Jucema

Data do Registro: 06/09/2017

Nº do Registro: 21102177446

Período Movimento: JANEIRO/2022 a DEZEMBRO/2022

FOLHA: 4

Receita Bruta de vendas e/ou serviços

RECEITAS DE PRESTAÇÃO DE SERVIÇOS		
SERVIÇOS PRESTADOS	50.000,00	50.000,00
(=) Receita Líquida de Vendas e/ou Serviços		50.000,00
(=) Lucro Bruto		50.000,00
(-) Despesas Operacionais		
DESPESAS ADMINISTRATIVAS		
ENERGIA ELETRICA	2.662,10	
HONORARIOS CONTABEIS	12.000,00	
ENGENHEIRO	12.000,00	
AGUA E ESGOTO	360,00	27.022,10
DESPESAS GERAIS		
MENSALIDADE DE INTERNET	1.200,00	1.200,00
(=) Lucro Operacional antes do Resultado Financeiro		21.777,90
(=) LUCRO LÍQUIDO DO EXERCÍCIO		21.777,90

PASSAGEM FRANCA / MA, 31 de Dezembro de 2022

ISAIAS ANRAFEL SÁ COUTINHO FERREIRA BEZERRA
CONTADORC.P.F. :042.679.183-50 RG : 0284297520040SSP/MA
C.R.C. :MA-012773/OFLAVIO OLIVEIRA DA SILVA
SOCIO ADMINISTRADORC.P.F. :877.102.853-68
R.G. :0676820020189

ANÁLISE DE DEMONSTRAÇÕES CONTÁBEIS

FOLHAS:

1.439

Página 4 de 11

ESTRELA EMPREENDIMENTOS LTDA

R Santa Angela, 3 - Mutirao - Cep : 65680-000

PASSAGEM FRANCA / MA

CNPJ: 28.588.813/0001-63

I.E.: 128096314

Local de Registro: Jucema

Data do Registro: 06/09/2017

Nº do Registro: 21102177446

Período Movimento: JANEIRO/2022 a DEZEMBRO/2022

Nº PROCESSO:

257/2022

0035

Assinatura:

ÍNDICE DE LÍQUIDEZ

ÍNDICE DE LÍQUIDEZ GERAL

$$\text{ILG} = \frac{\text{Ativo Circulante} + \text{Realizável a Longo Prazo}}{\text{Passivo Circulante} + \text{Passivo não Circulante}} \quad \text{ILG} = \frac{224.127,90}{224.127,90} \quad \text{ILG : } 1$$

ÍNDICE DE LÍQUIDEZ CORRENTE

$$\text{ILC} = \frac{\text{Ativo Circulante}}{\text{Passivo Circulante}} \quad \text{ILC} = \frac{224.127,90}{224.127,90} \quad \text{ILC : } 1$$

ÍNDICE DE LÍQUIDEZ SECA

$$\text{ILS} = \frac{\text{Ativo Circulante} - \text{Estoque}}{\text{Passivo Circulante}} \quad \text{ILS} = \frac{224.127,90}{224.127,90} \quad \text{ILS : } 1$$

ÍNDICE DE LÍQUIDEZ IMEDIATA

$$\text{ILI} = \frac{\text{Disponível}}{\text{Passivo Circulante}} \quad \text{ILI} = \frac{224.127,90}{224.127,90} \quad \text{ILI : } 1$$

PASSAGEM FRANCA/MA, 31 de DEZEMBRO de 2022

ISAIAS ANRAFEL SÁ COUTINHO FERREIRA BEZERRA
CONTADOR

C.P.F. :042.679.183-50 RG : 0284297520040SSP/MA

C.R.C. :MA-012773/O

FLAVIO OLIVEIRA DA SILVA

SOCIO ADMINISTRADOR

C.P.F. :877.102.853-68

R.G. :0676820020189

ESTRELA EMPREENDIMENTOS LTDA

R Santa Angela, 3 - Mutirao - Cep : 65680-000

PASSAGEM FRANCA / MA

CNPJ: 28.588.813/0001-63

I.E.: 128096314

Local de Registro: Jucema

Data do Registro: 06/09/2017

Nº do Registro: 21102177446

Período Movimento: JANEIRO/2022 a DEZEMBRO/2022

ÍNDICE DE ESTRUTURA DO ATIVO

ÍNDICE DE PARTICIPAÇÃO DO DISPONÍVEL

IPD =	Disponível	IPD =	224.127,90		
	Ativo Circulante		224.127,90	IPD :	1

ÍNDICE DE PARTICIPAÇÃO DOS ESTOQUES

IPE =	Estoque	IPE =	0,00		
	Ativo Circulante		224.127,90	IPE :	0

ÍNDICE DE PARTICIPAÇÃO DO ATIVO CIRCULANTE

IPAC =	Ativo Circulante	IPAC =	224.127,90		
	Ativo		224.127,90	IPAC :	1

ÍNDICE DE PARTICIPAÇÃO DE CREDORES

IPC =	Fornecedores	IPC =	0,00		
	Ativo Circulante		224.127,90	IPC :	0



 PASSAGEM FRANCA/MA, 31 de DEZEMBRO de 2022

 ISAIAS ANRAFEL SÁ COUTINHO FERREIRA BEZERRA
 CONTADOR

C.P.F. :042.679.183-50 RG : 0284297520040SSP/MA

C.R.C. :MA-012773/O

FLAVIO OLIVEIRA DA SILVA

SOCIO ADMINISTRADOR

C.P.F. :877.102.853-68

R.G. :0676820020189



ANÁLISE DE DEMONSTRAÇÕES CONTÁBEIS

FOLHAS: 1-43/1 Página 6 de 11

ESTRELA EMPREENDIMENTOS LTDA
R Santa Angela, 3 - Mutirão - Cep : 65680-000
PASSAGEM FRANCA / MA
CNPJ: 28.588.813/0001-63 I.E.: 128096314
Local de Registro: Jucema
Período Movimento: JANEIRO/2022 a DEZEMBRO/2022

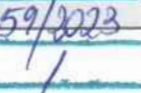
Nº PROCESSO: 259/2023
Assinatura:  0035

Data do Registro: 06/09/2017

Nº do Registro: 21102177446

ÍNDICE DE ESTRUTURA DO PASSIVO

ÍNDICE DE VARIAÇÃO DOS RECURSOS PRÓPRIOS

IVRP =	$\frac{\text{Patrimônio Líquido}}{\text{Patrimônio Líquido Anterior}}$	IVRP =	$\frac{221.777,90}{200.000,00}$	IVRP :	1,1089
--------	--	--------	---------------------------------	--------	--------

ÍNDICE DE PARTICIPAÇÃO DO E.L.P.

IPELP =	$\frac{\text{Patrimônio Líquido}}{\text{Passivo não Circulante}}$	IPELP =	$\frac{221.777,90}{0,00}$	IPELP :	221777,9
---------	---	---------	---------------------------	---------	----------

ÍNDICE DE PARTICIPAÇÃO DO EXIGÍVEL TOTAL

IPET =	$\frac{\text{Patrimônio Líquido}}{\text{Passivo Circulante}}$	IPET =	$\frac{221.777,90}{224.127,90}$	IPET :	0,9895
--------	---	--------	---------------------------------	--------	--------

ÍNDICE DE PARTICIPAÇÃO DO PASSIVO

IPP =	$\frac{\text{Patrimônio Líquido}}{\text{Passivo}}$	IPP =	$\frac{221.777,90}{224.127,90}$	IPP :	0,9895
-------	--	-------	---------------------------------	-------	--------

ÍNDICE DE CAPITAL DE GIRO

CAPITALIZAÇÃO

C =	$\frac{\text{Patrimônio Líquido} * 100}{\text{Ativo}}$	C =	$\frac{22.177.790,00}{224.127,90}$	C :	98,9515
-----	--	-----	------------------------------------	-----	---------

IMOBILIZAÇÃO DO CAPITAL PRÓPRIO

IC =	$\frac{\text{Ativo Imobilizado} * 100}{\text{Patrimônio Líquido}}$	IC =	$\frac{0,00}{221.777,90}$	IC :	0
------	--	------	---------------------------	------	---

LÍQUIDEZ DOS RECURSOS PRÓPRIOS

LRP =	$\frac{\text{Capital de Giro}}{\text{Patrimônio Líquido}}$	LRP =	$\frac{224.127,90}{221.777,90}$	LRP :	1,0106
-------	--	-------	---------------------------------	-------	--------

PASSAGEM FRANCA/MA, 31 de DEZEMBRO de 2022

ISAIAS ANRAFEL SÁ COUTINHO FERREIRA BEZERRA
CONTADOR
C.P.F.: 042.679.183-50 RG : 0284297520040SSP/MA
C.R.C.: MA-012773/O

FLAVIO OLIVEIRA DA SILVA
SOCIO ADMINISTRADOR
C.P.F.: 877.102.853-68
R.G.: 0676820020189

ESTRELA EMPREENDIMENTOS LTDA

R Santa Angela, 3 - Mutirão - Cep : 65680-000

PASSAGEM FRANCA / MA

CNPJ: 28.588.813/0001-63

I.E.: 128096314

Local de Registro: Jucema

Data do Registro: 06/09/2017

Nº do Registro: 21102177446

Período Movimento: JANEIRO/2022 a DEZEMBRO/2022

Nº PROCESSO:

259/2023

0035

Assinatura:

ÍNDICE DE ENDIVIDAMENTO

ÍNDICE DE ENDIVIDAMENTO GERAL

IEG =	$\frac{\text{Passivo Circulante} + \text{Passivo não Circulante}}{\text{Ativo}}$	IEG =	$\frac{224.127,90}{224.127,90}$	IEG :	1
-------	--	-------	---------------------------------	-------	---

ÍNDICE DE ENDIVIDAMENTO CORRENTE

IEC =	$\frac{\text{Passivo Circulante}}{\text{Ativo}}$	IEC =	$\frac{224.127,90}{224.127,90}$	IEC :	1
-------	--	-------	---------------------------------	-------	---

ÍNDICE DE CAPITAL DE TERCEIROS

ICT =	$\frac{\text{Passivo Circulante} + \text{Passivo não Circulante}}{\text{Patrimônio Líquido}}$	ICT =	$\frac{224.127,90}{221.777,90}$	ICT :	1,0106
-------	---	-------	---------------------------------	-------	--------

PASSAGEM FRANCA/MA, 31 de DEZEMBRO de 2022

ISAIAS ANRAFEL SÁ COUTINHO FERREIRA BEZERRA

CONTADOR

C.P.F. :042.679.183-50 RG : 0284297520040SSP/MA

C.R.C. :MA-012773/O

FLAVIO OLIVEIRA DA SILVA

SOCIO ADMINISTRADOR

C.P.F. :877.102.853-68

R.G. :0676820020189

ANÁLISE DE DEMONSTRAÇÕES CONTÁBEIS

Assinatura:

ESTRELA EMPREENDIMENTOS LTDA

0035

R Santa Angela, 3 - Mutirão - Cep : 65680-000

PASSAGEM FRANCA / MA

CNPJ: 28.588.813/0001-63

I.E.: 128096314

Local de Registro: Jucema

Data do Registro: 06/09/2017

Nº do Registro: 21102177446

Período Movimento: JANEIRO/2022 a DEZEMBRO/2022

ÍNDICE DE RENTABILIDADE

ÍNDICE DE GIRO DO ATIVO

IGA =	Receitas	IGA =	50.000,00		
	Ativo		224.127,90	IGA :	0,2231

MARGEM OPERACIONAL

MO =	Lucro/Prejuízo Operacional	MO =	0,00		
	Receitas		50.000,00	MO :	0

RENTABILIDADE DO ATIVO

RA =	Lucro/Prejuízo do Exercício	RA =	21.777,90		
	Ativo		224.127,90	RA :	0,0972

RENTABILIDADE DO PATRIMÔNIO LÍQUIDO

RPL =	Lucro/Prejuízo do Exercício * 100	RPL =	2.177.790,00		
	Patrimônio Líquido		221.777,90	RPL :	9,8197

ÍNDICE RECEITAS SOBRE DESPESAS

IRD =	Receitas	IRD =	50.000,00		
	Despesas		28.222,10	IRD :	1,7717

ÍNDICE DE INDEPENDÊNCIA FINANCEIRA

ÍNDICE DE INDEPENDÊNCIA FINANCEIRA

IIF =	Patrimônio Líquido	IIF =	221.777,90		
	Ativo		224.127,90	IIF :	0,9895

PASSAGEM FRANCA/MA, 31 de DEZEMBRO de 2022

ISAIAS ANRAFEL SÁ COUTINHO FERREIRA BEZERRA
CONTADOR

C.P.F. :042.679.183-50 RG : 0284297520040SSP/MA

C.R.C. :MA-012773/O

FLAVIO OLIVEIRA DA SILVA

SOCIO ADMINISTRADOR

C.P.F. :877.102.853-68

R.G. :0676820020189

ANÁLISE DE DEMONSTRAÇÕES CONTÁBEIS

Página 9 de 11

FOLHAS: 1.434

Nº PROCESSO: 257/2023 0035

Assinatura: 

ESTRELA EMPREENDIMENTOS LTDA

R Santa Angela, 3 - Mutirao - Cep : 65680-000

PASSAGEM FRANCA / MA

CNPJ: 28.588.813/0001-63

I.E.: 128096314

Local de Registro: Jucema

Data do Registro: 06/09/2017

Nº do Registro: 21102177446

Período Movimento: JANEIRO/2022 a DEZEMBRO/2022

ÍNDICE DE SOLVÊNCIA GERAL

ÍNDICE DE SOLVÊNCIA GERAL

ISG =	$\frac{\text{Ativo}}{\text{Passivo Circulante} + \text{Passivo não Circulante}}$	ISG =	$\frac{224.127,90}{224.127,90}$	ISG :	1
-------	--	-------	---------------------------------	-------	---

ÍNDICE DE GRAU DE IMOBILIZAÇÃO

ÍNDICE DE GRAU DE IMOBILIZAÇÃO

IGI =	$\frac{\text{Ativo Imobilizado}}{\text{Patrimônio Líquido}}$	IGI =	$\frac{0,00}{221.777,90}$	IGI :	0
-------	--	-------	---------------------------	-------	---

 PASSAGEM FRANCA/MA, 31 de DEZEMBRO de 2022

 ISAIAS ANRAFEL SÁ COUTINHO FERREIRA BEZERRA
 CONTADOR

C.P.F. :042.679.183-50 RG : 0284297520040SSP/MA

C.R.C. :MA-012773/O

 FLAVIO OLIVEIRA DA SILVA

SOCIO ADMINISTRADOR

C.P.F. :877.102.853-68

R.G. :0676820020189

NOTAS EXPLICATIVAS

ESTRELA EMPREENDIMENTOS LTDA

FOLHA: 7

R Santa Angela, 3 - Mutirão - Cep : 65680-000
PASSAGEM FRANCA / MA
CNPJ: 28.588.813/0001-63
Local de Registro: JUCEMA

Inscrição Estadual: 128096314
Data de Registro: 06/09/2017

Nº do Registro: 21102177446

Conforme determina a Resolução do CFC No. 1.296/10 (NBC - TG - 03) Demonstração do Fluxo de Caixa e Resolução do CFC No. 1.376/11 (NBC TG 26) - Apresentação Demonstrações Contábeis, os valores contabilizados neste sub-grupo representam medidas em caixa e depósito avista em conta bancária, bem como os recursos que possuem a mesma característica de liquidez de caixa e de disponibilidade imediata ou até 90 (noventa) dias e que estão sujeitos a insignificante risco de mudança de valor, podendo até mesmo sendo integralizado no capital social..

- I - Foi-se adotado o Regime de Competência para apropriação das receitas e das despesas;
- II - As receitas são apuradas de acordo as notas fiscais emitidas pelo responsável legal da empresa;
- III - As despesas são escrituradas através de Notas Fiscais e Recibos de posse do responsável legal;

PASSAGEM FRANCA/MA, 31 de DEZEMBRO de 2022

ISAIAS ANRAFEL SÁ COUTINHO FERREIRA BEZERRA
CONTADOR
C.P.F. :042.679.183-50 RG : 0284297520040SSP/MA
C.R.C. :MA-012773/O

FLAVIO OLIVEIRA DA SILVA
SOCIO ADMINISTRADOR
C.P.F. :877.102.853-68
R.G. :0676820020189

A



FOLHAS: 1.436
Nº PROCESSO: 259/2023
Assinatura: /

ASSINATURA ELETRÔNICA

Certificamos que o ato da empresa ESTRELA EMPEENDIMENTOS LTDA consta assinado digitalmente por:

IDENTIFICAÇÃO DO(S) ASSINANTE(S)	
CPF/CNPJ	Nome
04267918350	ISAIAS ANRAFEL SA COUTINHO FERREIRA BEZERRA
87710285368	FLAVIO OLIVEIRA SILVA

JUCEMA

CERTIFICO O REGISTRO EM 14/07/2023 14:49 SOB Nº 20230926983.
PROTOCOLO: 230926983 DE 14/07/2023.
CÓDIGO DE VERIFICAÇÃO: 12310494987. CNPJ DA SEDE: 28588813000163.
NIRE: 21201390679. COM EFEITOS DO REGISTRO EM: 14/07/2023.
ESTRELA EMPEENDIMENTOS LTDA

CARLOS ANDRÉ DE MORAES PEREIRA
SECRETÁRIO-GERAL
www.empresafacil.ma.gov.br

FOLHAS: 1.437
Nº PROCESSO: 259/2023
Assinatura: /

Termo de Abertura

Nome do Livro: DIÁRIO

Nº de Ordem: 1

O presente livro do tipo DIÁRIO contém registros numerados, do nº 01 ao nº 34, e servirá para a escrituração dos lançamentos próprios da empresa ESTRELA EMPEENDIMENTOS LTDA, município Passagem Franca, CNPJ nº 28.588.813/0001-63, Número de Registro (NIRE) 21201390679.

Data do arquivamento dos atos constitutivos: 06/09/2017

Ato constitutivo: 21102177446

Passagem Franca, 01/01/2022

ISAIAS ANRAFAEL SA COUTINHO FERREIRA
BEZERRA
CONTADOR
CRC/MA 012773

FLAVIO OLIVEIRA SILVA
Administrador, Sócio
CPF 877.102.853-68

FOLHAS: 1.938
Nº PROCESSO: 259/2023
Assinatura: /

Termo de Encerramento

Nome do Livro: DIÁRIO

Nº de Ordem: 1

O presente livro do tipo DIÁRIO contém páginas numeradas, do nº 01 ao nº 34, e serviu para escrituração no período de 01/01/2022 a 31/12/2022, da empresa ESTRELA EMPEENDIMENTOS LTDA.

Passagem Franca, 31/12/2022

ISAIAS ANRAFEL SA COUTINHO FERREIRA
BEZERRA
CONTADOR
CRC/MA 012773

FLAVIO OLIVEIRA SILVA
Administrador, Sócio
CPF 877.102.853-68





ASSINATURA ELETRÔNICA

Certificamos que o ato da empresa ESTRELA EMPEENDIMENTOS LTDA consta assinado digitalmente por:

IDENTIFICAÇÃO DO(S) ASSINANTE(S)	
CPF/CNPJ	Nome
04267918350	ISAIAS ANRAFEL SA COUTINHO FERREIRA BEZERRA
87710285368	FLAVIO OLIVEIRA SILVA

CERTIFICO A AUTENTICAÇÃO EM 21/07/2023 09:22 SOB N° 20230927165.
PROTOCOLO: 230927165 DE 14/07/2023. NIRE: 21201390679.
ESTRELA EMPEENDIMENTOS LTDA

JUCEMA

NATALIA AMORIM MORAIS
RESPONSÁVEL PELA AUTENTICAÇÃO
SÃO LUÍS, 21/07/2023
empresafacil.ma.gov.br



TERMO DE AUTENTICAÇÃO - LIVRO DIGITAL

Declaro exatos os Termos de Abertura e de Encerramento do Livro Digital com características abaixo, conferido e autenticado por NATALIA AMORIM MORAIS, sob a autenticidade nº 12310818626 em 21/07/2023, protocolo 230927165. Para validação de Autenticação dos Termos, deverá ser acessado o Portal de Serviços / verificação de documentos do Empreendedor (<http://www.empresafacil.ma.gov.br>) e informar o código de verificação.

Identificação de Empresa	
Nome Empresarial:	ESTRELA EMPEENDIMENTOS LTDA
Número de Registro:	21201390679
CNPJ:	28588813000163
Município:	Passagem Franca

Identificação de Livro Digital	
Tipo de Livro:	DIÁRIO
Número de Ordem:	1
Período de Escrituração:	01/01/2022 - 31/12/2022

Assinante(s)	Nome	CRC/OAB
04267918350	ISAIAS ANRADEL SA COUTINHO FERREIRA BEZERRA	MA012773
87710285368	FLAVIO OLIVEIRA SILVA	

CERTIFICO A AUTENTICAÇÃO EM 21/07/2023 09:22 SOB Nº 20230927165.
PROTOCOLO: 230927165 DE 14/07/2023. CÓDIGO DE VERIFICAÇÃO:
12310818626. NIRE: 21201390679.
ESTRELA EMPEENDIMENTOS LTDA

JUCEMA

NATALIA AMORIM MORAIS
RESPONSÁVEL PELA AUTENTICAÇÃO
SÃO LUÍS, 21/07/2023
empresafacil.ma.gov.br

[assinatura]

**CONSELHO REGIONAL DE CONTABILIDADE DO MARANHÃO****CERTIDÃO DE REGULARIDADE PROFISSIONAL**

O **CONSELHO REGIONAL DE CONTABILIDADE DO MARANHÃO** CERTIFICA que o profissional identificado no presente documento encontra-se em situação **REGULAR** neste Regional, apto ao exercício da atividade contábil nesta data, de acordo com as suas prerrogativas profissionais, conforme estabelecido no art. 25 e 26 do Decreto-Lei n.º 9.295/46.

Informamos que a presente certidão não quita nem invalida quaisquer débitos ou infrações que, posteriormente, venham a ser apurados contra o titular deste registro, bem como não atesta a regularidade dos trabalhos técnicos elaborados pelo profissional da Contabilidade.

**CONSELHO REGIONAL DE CONTABILIDADE - MA**

Certidão n.º: MA/2023/00001764

Nome: ISAIAS ANRAFEL SÁ COUTINHO FERREIRA BEZERRA CPF: 042.679.183-50

CRC/UF n.º MA-012773/O Categoria: CONTADOR

Validade: 08/10/2023

Finalidade: EDITAIS DE LICITAÇÃO

Confirme a existência deste documento na página www.crcma.org.br, mediante número de controle a seguir:

CPF : 042.679.183-50 Controle : 1249.2191.2818.3132

PROCESSO ADMINISTRATIVO Nº 259/2023 SEMED
CONCORRENCIA Nº 002/2023-CPL
DATA DA SESSÃO: 30/08/2023.
HORÁRIO: 09:00

DECLARAÇÃO DE IDONIEDADE

PREFEITURA MUNICIPAL DE SÃO DOMINGOS DO MARANHÃO -MA
COMISSÃO PERMANENTE DE LICITAÇÃO-CPL

A empresa **ESTRELA EMPREENDIMENTOS LTDA**, CNPJ nº 28.588.813/0001-63, ENDEREÇO: Rua Santa Ângela, nº 03 -Mutirão- Passagem Franca - MA, por intermédio do seu representante legal Sr. **FLAVIO OLIVEIRA SILVA**, portador da Carteira de Identidade nº 067682002018-9/SSP/MA e CPF nº 877.202.853-68, DECLARA, sob pena da lei, que não foi declarada idônea para licitar e contratar com a administração pública.

Passagem Franca - MA, 29 de Agosto de 2023.



FLAVIO OLIVEIRA SILVA
Titular
CPF 877 102 853-68
RG 067682002018-9/SSP/MA

PROCESSO ADMINISTRATIVO Nº 259/2023 SEMED
CONCORRENCIA Nº 002/2023-CPL
DATA DA SESSÃO: 30/08/2023.
HORÁRIO: 09:00

DECLARAÇÃO DE QUE NÃO EMPREGA MENOR

PREFEITURA MUNICIPAL DE SÃO DOMINGOS DO MARANHÃO -MA
COMISSÃO PERMANENTE DE LICITAÇÃO-CPL

A empresa **ESTRELA EMPREENDIMENTOS LTDA**, CNPJ nº 28.588.813/0001-63, ENDEREÇO: Rua Santa Ângela, nº 03 -Mutirão- Passagem Franca - MA, por intermédio do seu representante legal Sr. **FLAVIO OLIVEIRA SILVA**, portador da Carteira de Identidade nº 067682002018-9/SSP/MA e CPF nº 877.202.853-68, DECLARA, para fins do disposto no inciso V do art. 27 da Lei nº 8.666, de 21 de junho de 1993, acrescido pela Lei nº 9.854, de 27 de outubro de 1999, que não emprega menor de dezoito anos em trabalho noturno, perigoso ou insalubre e não emprega menor de dezesseis anos.

Passagem Franca - MA, 29 de Agosto de 2023.



FLAVIO OLIVEIRA SILVA
Titular
CPF 877 102 853-68
RG 067682002018-9/SSP/MA

PROCESSO ADMINISTRATIVO Nº 259/2023 SEMED
CONCORRENCIA Nº 002/2023-CPL
DATA DA SESSÃO: 30/08/2023.
HORÁRIO: 09:00

**TERMO DE OPÇÃO E DECLARAÇÃO PARA MICROEMPRESA OU
EMPRESA DE PEQUENO PORTE**

PREFEITURA MUNICIPAL DE SÃO DOMINGOS DO MARANHÃO -MA
COMISSÃO PERMANENTE DE LICITAÇÃO-CPL

A empresa **ESTRELA EMPREENDIMENTOS LTDA**, CNPJ nº 28.588.813/0001-63, ENDEREÇO: Rua Santa Ângela, nº 03 -Mutirão- Passagem Franca - MA, por intermédio do seu representante legal Sr. **FLAVIO OLIVEIRA SILVA**, portador da Carteira de Identidade nº 067682002018-9/SSP/MA e CPF nº 877.202.853-68, opta pelo tratamento diferenciado e favorecido previsto pela Lei Complementar nº 123, de 15 de dezembro de 2006, nos termos de seu art. 3º, estando apta a usufruir do tratamento ali previsto e **DECLARA** ser: () Microempreendedor Individual; (x) **Microempresa** ou () Empresa de Pequeno **Porte**, que não possui nenhum dos impedimentos previstos no § 4º do artigo 3º da referida lei. Declara-se, ainda, ter ciência que a falsidade de declaração prestada objetivando os benefícios da Lei Complementar nº 123/06, caracterizará o crime de que trata o Art. 299 do Código Penal, sem prejuízo do enquadramento em outras figuras penais e das sanções administrativas previstas na Lei nº 8.666/93.

Passagem Franca - MA, 29 de Agosto de 2023.



FLAVIO OLIVEIRA SILVA
Titular
CPF 877 102 853-68
RG 067682002018-9/SSP/MA

PROCESSO ADMINISTRATIVO Nº 259/2023 SEMED
CONCORRENCIA Nº 002/2023-CPL
DATA DA SESSÃO: 30/08/2023.
HORÁRIO: 09:00

DECLARAÇÃO DE QUE NÃO POSSUI EM SEU QUADRO DE PESSOAL SERVIDOR PÚBLICO

PREFEITURA MUNICIPAL DE SÃO DOMINGOS DO MARANHÃO -MA
COMISSÃO PERMANENTE DE LICITAÇÃO-CPL

A empresa **ESTRELA EMPREENDIMENTOS LTDA**, CNPJ nº 28.588.813/0001-63, ENDEREÇO: Rua Santa Ângela, nº 03 -Mutirão- Passagem Franca - MA, por intermédio do seu representante legal Sr. **FLAVIO OLIVEIRA SILVA**, portador da Carteira de Identidade nº 067682002018-9/SSP/MA e CPF nº 877.202.853-68, DECLARA, sob as penas da Lei, que: - Não possui em seu quadro de pessoal servidor público do Poder Executivo Municipal/Estadual exercendo funções técnicas, comerciais, de gerencia, administração ou tomada de decisão, (inciso III, do art. 9º da Lei 8666/93 e inciso X, da Lei Complementar nº.04/90)

Passagem Franca - MA, 29 de Agosto de 2023.



FLAVIO OLIVEIRA SILVA
Titular
CPF 877 102 853-68
RG 067682002018-9/SSP/MA

PROCESSO ADMINISTRATIVO Nº 259/2023 SEMED
CONCORRENCIA Nº 002/2023-CPL
DATA DA SESSÃO: 30/08/2023.
HORÁRIO: 09:00

DECLARAÇÃO DE ELABORAÇÃO INDEPENDENTE DA PROPOSTA

PREFEITURA MUNICIPAL DE SÃO DOMINGOS DO MARANHÃO -MA
COMISSÃO PERMANENTE DE LICITAÇÃO-CPL

A empresa **ESTRELA EMPREENDEMENTOS LTDA**, CNPJ nº 28.588.813/0001-63, ENDEREÇO: Rua Santa Ângela, nº 03 -Mutirão- Passagem Franca - MA, por intermédio do seu representante legal Sr. **FLAVIO OLIVEIRA SILVA**, portador da Carteira de Identidade nº 067682002018-9/SSP/MA e CPF nº 877.202.853-68, doravante denominado Licitante, para fins do disposto no item do Edital da Licitação TOMADA DE PREÇOS nº 10/2023, declara, sob as penas da lei, em especial o art. 299 do Código Penal Brasileiro, que:

- a) A proposta que estamos apresentando para participar da Licitação CONCORRENCIA Nº 02/2023, foi elaborada de maneira independente pelo licitante, e que o conteúdo da proposta anexa não foi, no todo ou em parte, direta ou indiretamente, informado, discutido ou recebido de qualquer outro participante potencial ou de fato da referida licitação, por qualquer meio ou por qualquer pessoa;
- b) A intenção de apresentar a proposta elaborada para participar da Licitação CONCORRENCIA Nº 02/2023, não foi informada, discutida ou recebida de qualquer outro participante potencial ou de fato da referida licitação, por qualquer meio ou por qualquer pessoa;
- c) Que não tentou, por qualquer meio ou por qualquer pessoa, influir na decisão de qualquer outro participante potencial ou de fato da Licitação CONCORRENCIA Nº 02/2023 quanto a participar ou não da referida licitação;
- d) Que o conteúdo da proposta que estamos apresentando para participar da Licitação CONCORRENCIA Nº 02/2023, não será, no todo ou em parte, direta ou indiretamente, comunicado ou discutido com qualquer outro participante potencial ou de fato da referida licitação antes da adjudicação do seu objeto;
- e) Que o conteúdo da proposta apresentada para participar da Licitação CONCORRENCIA Nº 02/2023 não foi, no todo ou em parte, direta ou indiretamente, informado a, discutido com ou recebido de qualquer integrante do **PREFEITURA MUNICIPAL DE SÃO DOMINGOS DO MARANHÃO -MA** antes da abertura oficial das propostas; e



f) Que está plenamente ciente do teor e da extensão desta declaração e que detém plenos poderes e informações para firmá-la.

Por ser expressão da verdade, firma-se a presente declaração.

Passagem Franca - MA, 29 de Agosto de 2023.

[assinatura]
FLAVIO OLIVEIRA SILVA
Titular
CPF 877 102 853-68
RG 067682002018-9/SSP/MA

PROCESSO ADMINISTRATIVO Nº 259/2023 SEMED
CONCORRENCIA Nº 002/2023-CPL
DATA DA SESSÃO: 30/08/2023.
HORÁRIO: 09:00

TERMO DE COMPROMISSO DE GARANTIA DA OBRA

PREFEITURA MUNICIPAL DE SÃO DOMINGOS DO MARANHÃO -MA
COMISSÃO PERMANENTE DE LICITAÇÃO-CPL

A empresa **ESTRELA EMPREENDIMENTOS LTDA**, CNPJ nº 28.588.813/0001-63, ENDEREÇO: Rua Santa Ângela, nº 03 -Mutirão- Passagem Franca - MA, por intermédio do seu representante legal Sr. **FLAVIO OLIVEIRA SILVA**, portador da Carteira de Identidade nº 067682002018-9/SSP/MA e CPF nº 877.202.853-68, participante da Licitação na modalidade CONCORRENCIA nº. 02/2023, cujo objeto é Contratação de empresa especializada em serviços de engenharia para prestação de serviços de reforma e ampliação da Unidade Integrada Maria Safira localizada na Rua Projetada Vila Nair, bairro Altamira, zona urbana do município de Barra do Corda/MA, por Execução Indireta, sob o regime de empreitada por preço global do tipo menor preço, sob as penas da Lei, que a Garantia da obra a ser executada, será de 05 (cinco) anos, contra defeitos na mão-de-obra, ou ainda de materiais utilizados na mesma.

Passagem Franca - MA, 29 de Agosto de 2023.



FLAVIO OLIVEIRA SILVA
Titular
CPF 877 102 853-68
RG 067682002018-9/SSP/MA

PROCESSO ADMINISTRATIVO Nº 259/2023 SEMED
CONCORRENCIA Nº 002/2023-CPL
DATA DA SESSÃO: 30/08/2023.
HORÁRIO: 09:00

DECLARAÇÃO DE COMPROVAÇÃO DE CAPITAL SOCIAL

PREFEITURA MUNICIPAL DE SÃO DOMINGOS DO MARANHÃO -MA
COMISSÃO PERMANENTE DE LICITAÇÃO-CPL

A empresa **ESTRELA EMPREENDIMENTOS LTDA**, CNPJ nº 28.588.813/0001-63, ENDEREÇO: Rua Santa Ângela, nº 03 -Mutirão- Passagem Franca - MA, por intermédio do seu representante legal Sr. **FLAVIO OLIVEIRA SILVA**, portador da Carteira de Identidade nº 067682002018-9/SSP/MA e CPF nº 877.202.853-68, Vem pela presente informar a Vosas que esta qualificada e comprovando, mediante o seu capital social e demais alteração que seu capital social e/ou valor do seu patrimônio esta acima de 10% do exigido no edita

Passagem Franca - MA, 29 de Agosto de 2023.



FLAVIO OLIVEIRA SILVA
Titular
CPF 877 102 853-68
RG 067682002018-9/SSP/MA

PROCESSO ADMINISTRATIVO Nº 259/2023 SEMED
CONCORRENCIA Nº 002/2023-CPL
DATA DA SESSÃO: 30/08/2023.
HORÁRIO: 09:00

**DECLARAÇÃO DE INEXISTÊNCIA DE FATOS SUPERVENIENTES
IMPEDITIVOS DA HABILITAÇÃO**

**PREFEITURA MUNICIPAL DE SÃO DOMINGOS DO MARANHÃO -MA
COMISSÃO PERMANENTE DE LICITAÇÃO-CPL**

A empresa **ESTRELA EMPREENDEIMENTOS LTDA**, CNPJ nº 28.588.813/0001-63, ENDEREÇO: Rua Santa Ângela, nº 03 -Mutirão- Passagem Franca - MA, por intermédio do seu representante legal Sr. **FLAVIO OLIVEIRA SILVA**, portador da Carteira de Identidade nº 067682002018-9/SSP/MA e CPF nº 877.202.853-68, DECLARA, sob as penas da Lei, nos termos do art. 32, § 2º da Lei 8.666/93, que até a presente data nenhum fato ocorreu que inabilite a participar da CONCORRENCIA nº 02/2023-CPL, e que contra ela não existe nenhum pedido de falência ou recuperação judicial

Passagem Franca - MA, 29 de Agosto de 2023.



FLAVIO OLIVEIRA SILVA
Titular
CPF 877 102 853-68
RG 067682002018-9/SSP/MA

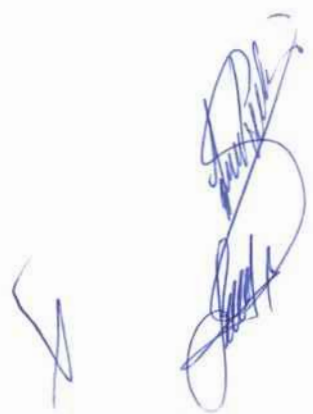

PROCESSO ADMINISTRATIVO Nº 259/2023 SEMED
CONCORRENCIA Nº 002/2023-CPL
DATA DA SESSÃO: 30/08/2023.
HORÁRIO: 09:00

DECLARAÇÃO EXPRESSA DE TOTAL CONCORDÂNCIA COM OS TERMOS DO EDITAL

PREFEITURA MUNICIPAL DE SÃO DOMINGOS DO MARANHÃO -MA
COMISSÃO PERMANENTE DE LICITAÇÃO-CPL

A empresa **ESTRELA EMPREENDIMENTOS LTDA**, CNPJ nº 28.588.813/0001-63, ENDEREÇO: Rua Santa Ângela, nº 03 -Mutirão- Passagem Franca - MA, por intermédio do seu representante legal Sr. **FLAVIO OLIVEIRA SILVA**, portador da Carteira de Identidade nº 067682002018-9/SSP/MA e CPF nº 877.202.853-68, DECLARA, para os devidos fins, que concorda com todos os termos descritos no edital e seus anexos e que temos pleno e total conhecimento do edital e anexos deste certame.

DECLARAMOS ainda, ter ciência que "a falsidade de declaração, resultará na inabilitação desta empresa e caracterizará o crime de que trata o art. 299 do Código Penal, sem prejuízo do enquadramento em outras figuras penais e das sanções administrativas previstas na Lei nº 8.666/93 e alterações posteriores, bem como demais normas pertinentes a espécie

Passagem Franca - MA, 29 de Agosto de 2023.

FLAVIO OLIVEIRA SILVA
Titular
CPF 877 102 853-68
RG 067682002018-9/SSP/MA

PROCESSO ADMINISTRATIVO Nº 259/2023 SEMED
CONCORRENCIA Nº 002/2023-CPL
DATA DA SESSÃO: 30/08/2023.
HORÁRIO: 09:00

DECLARAÇÃO QUE A EMPRESA NÃO POSSUI EM SEU QUADRO
SERVIDOR PÚBLICO

PREFEITURA MUNICIPAL DE SÃO DOMINGOS DO MARANHÃO -MA
COMISSÃO PERMANENTE DE LICITAÇÃO-CPL

A empresa **ESTRELA EMPREENDIMENTOS LTDA**, CNPJ nº 28.588.813/0001-63, ENDEREÇO: Rua Santa Ângela, nº 03 -Mutirão- Passagem Franca - MA, por intermédio do seu representante legal Sr. **FLAVIO OLIVEIRA SILVA**, portador da Carteira de Identidade nº 067682002018-9/SSP/MA e CPF nº 877.202.853-68, declara, para fins do disposto na legislação, que não possui no seu quadro de pessoal servidores públicos do Município, exercendo funções de gerência, administração, tomada de decisão ou assessoramento, na forma do Art. 9º, inciso III, da Lei nº 8.666/93, para fins a que venha impedir de participar de licitações em órgãos da Administração Pública licitante.

Passagem Franca - MA, 29 de Agosto de 2023.

FLAVIO OLIVEIRA SILVA
Titular
CPF 877 102 853-68
RG 067682002018-9/SSP/MA



FOLHAS: 1.453
Nº PROCESSO: 259/2023
Assinatura: _____

CNPJ= 28.588.813/0001-63

PROCESSO ADMINISTRATIVO Nº 259/2023 SEMED
CONCORRENCIA Nº 002/2023-CPL
DATA DA SESSÃO: 30/08/2023.
HORÁRIO: 09:00

CLARAÇÃO DE LOCALIZAÇÃO E FUNCIONAMENTO (COM FOTOS)

**PREFEITURA MUNICIPAL DE SÃO DOMINGOS DO MARANHÃO -MA
COMISSÃO PERMANENTE DE LICITAÇÃO-CPL**

A empresa **ESTRELA EMPREENDIMENTOS LTDA**, CNPJ nº 28.588.813/0001-63, ENDEREÇO: Rua Santa Ângela, nº 03 -Mutirão- Passagem Franca - MA, por intermédio do seu representante legal Sr. **FLAVIO OLIVEIRA SILVA**, portador da Carteira de Identidade nº 067682002018-9/SSP/MA e CPF nº 877.202.853-68, estar localizada e em pleno funcionamento no endereço abaixo, sendo o local adequado e compatível para o cumprimento do objeto, conforme fotos em anexo do prédio e suas instalações,

Declaro ainda que a empresa dispõe de escritório dotado de instalações, recursos humanos e mobiliários pertinentes as suas atividades.

Passagem Franca - MA, 29 de Agosto de 2023.



FLAVIO OLIVEIRA SILVA
Titular
CPF 877 102 853-68
RG 067682002018-9/SSP/MA

FOLHAS: 1.454
Nº PROCESSO: 259/2023
Assinatura: /

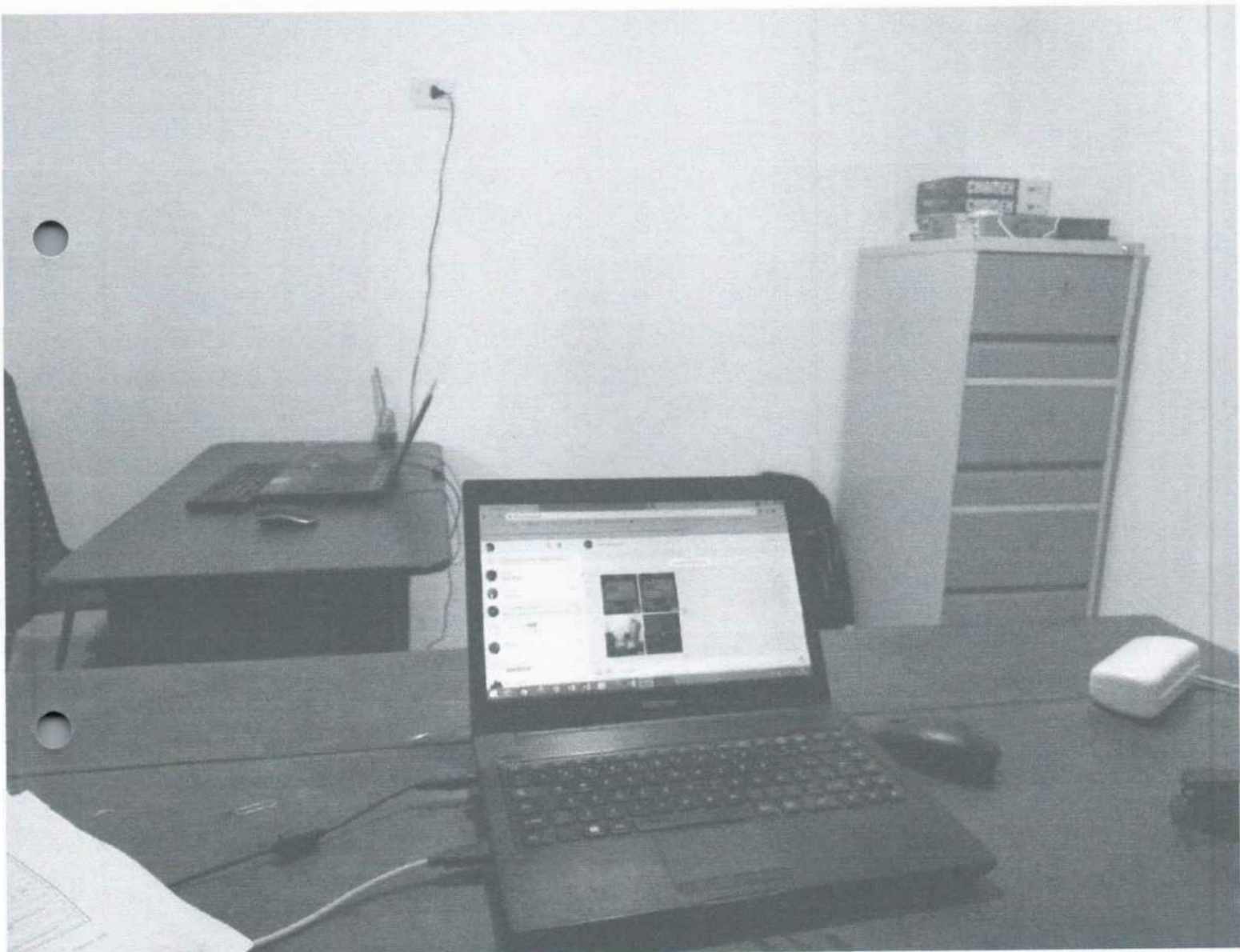

2

[Handwritten signature]

FOLHAS: 1.455
Nº PROCESSO: 259/2023
Assinatura: /



[Handwritten signature]

FOLHAS: 1.456
Nº PROCESSO: 259/2023
Assinatura: /

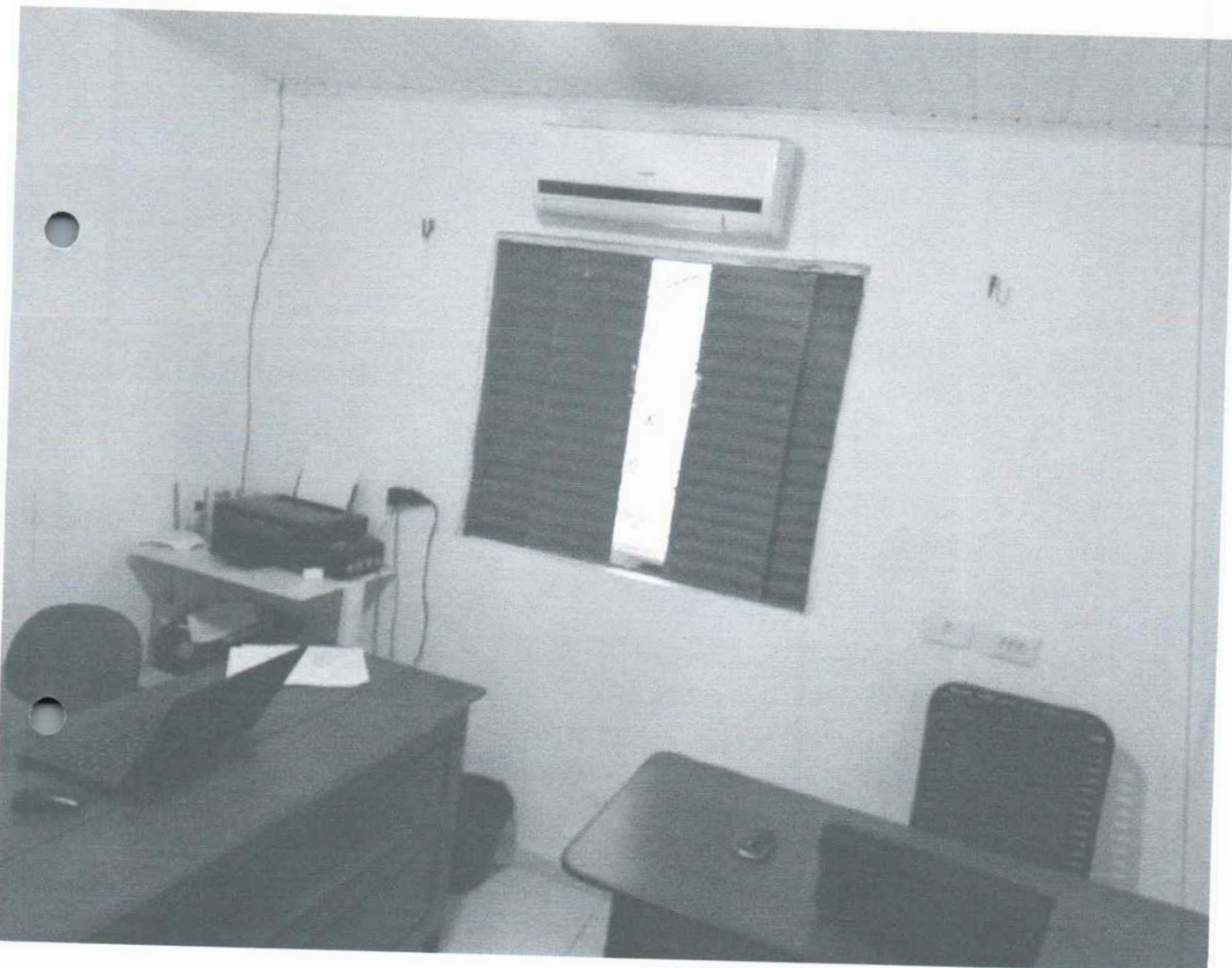

[Handwritten mark]

[Handwritten signature]

FOLHAS: 1.457
Nº PROCESSO: 259/2023
Assinatura: /



ESTRELA EMPREENDIMIENTOS

CNPJ: 28.588.813/0001-63

Rua Santa Ângela, 03, Mutirão, CEP 65680-000, Passagem Franca-MA
☎(99) 98484-2997 ✉estrelaemprendimentopf@gmail.com

[Handwritten signatures and initials in blue ink]

FOLHAS: 1.458
Nº PROCESSO: 258/2023
Assinatura: /



**ESTRELA
EMPREENDIMOTOS**
CNPJ: 28.588.811/0001-63
Rua Santa Ângela, 03, Motirão, CEP 85660-000, Passagem Franca-MA
☎ (99) 50484-2997 @estrelaempreedimentopfi@gmail.com

[Handwritten signature]

[Handwritten signature]



MINISTÉRIO DA FAZENDA
SUPERINTENDÊNCIA DE SEGUROS PRIVADOS

CERTIDÃO DE REGULARIDADE

Certificamos que JUNTO SEGUROS S.A., CNPJ 84948157000133, está autorizada a operar, conforme PORTARIA 1139, publicado(a) no D.O.U. de 03/12/1991, nos termos da legislação vigente.

Certificamos ainda que a entidade não se encontra, nesta data, sob regime de Direção Fiscal, Intervenção, Liquidação Extrajudicial ou Fiscalização Especial, e não está cumprindo penalidade de suspensão imposta pela SUSEP.

Dados complementares e esta certidão atualizada podem ser obtidos em www.susep.gov.br ou por meio de petição à Autarquia.

Código da Certidão: **CR05436_29082023_165308_526**

Esta Certidão é válida por 30 dias, não prevalecendo sobre certidões geradas posteriormente.

Rio de Janeiro, 29 de Agosto de 2023.

Assinatura manuscrita em azul, localizada no canto inferior direito da página.

Assinatura manuscrita em azul, localizada no canto inferior direito da página, abaixo da primeira assinatura.

APÓLICE DIGITAL

junto
SEGUROS



Nossas apólices podem ser acessadas diretamente por um QR Code ou pela página da internet da Junto Seguros (www.juntoseguros.com). As condições contratuais deste produto, quando aplicável, poderão ser consultadas no site <https://www.gov.br/susep>.

FRONTISPÍCIO DE APÓLICE SEGURO GARANTIA

DADOS DA SEGURADORA: JUNTO SEGUROS S.A.

CNPJ: 84.948.157/0001-33, registro SUSEP 05436, com sede na Rua Visconde de Nácar, 1440 – Centro - Curitiba - PR

Data de Emissão: **29/08/2023 16:52:07**

Nº Apólice Seguro Garantia: **12-0775-0198870**

Proposta: **4093884**

Controle Interno (Código Controle): **227669480**

Nº de Registro SUSEP: Após sete dias úteis da emissão deste documento, poderá ser verificado se a apólice ou endosso foi corretamente registrado no site da SUSEP - <https://www.gov.br/susep/pt-br>, por meio do número **054362023001207750198870**

DADOS DO SEGURADO: PREFEITURA MUNICIPAL DE SAO DOMINGOS DO MARANHAO

CPF/CNPJ: 06.113.690/0001-71 PC GETULIO VARGAS, S/N, - CEP: 65.790-000 - SAO DOMINGOS DO MARANHAO - MA

DADOS DO TOMADOR: ESTRELA EMPEENDIMENTOS LTDA

CPF/CNPJ: 28588813000163 RUA SANTA ANGELA 3, , MUTIRAO - CEP: 65.680-000 - PASSAGEM FRANCA - MA

DADOS DA CORRETORA:

000002.0.203293-3 AIRAM CORRETORA DE SEGUROS EPP

Documento eletrônico digitalmente assinado por:

ICP
Brasil
Assinado digitalmente por:
Roque Jr. de H. Melo

ICP
Brasil
Assinado digitalmente por:
Eduardo de O. Nobrega

Documento eletrônico assinado digitalmente conforme MP nº 2.200-2/2001 de 24/08/2001, que instituiu a Infra - estrutura de Chaves Públicas Brasileira - ICP - Brasil por: Signatários(as): Eduardo de Oliveira Nobrega Nº de Série do Certificado: 62FF6E26A0F8B264 Roque de Holanda Melo Nº de Série do Certificado: 7A BF 101BBB728D55D1532D0F6E57775DCFEADD87



Nº Apólice Seguro Garantia: 12-0775-0198870
 Proposta: 4093884
 Controle Interno (Código Controle): 227669480
 Nº de Registro SUSEP: 054362023001207750198870

FOLHAS: 1.461
 Nº PROCESSO: 259/2023
 Assinatura: [assinatura]



FRONTISPÍCIO DE APÓLICE SEGURO GARANTIA

Garantia Contratada

Modalidade	Limite Máximo de Garantia (LMG)	Ramo
Licitante	R\$ 90.335,78	0775 - GARANTIA SEGURADO - SETOR PÚBLICO

Descrição da Garantia: Coberturas, valores e prazos previstos na Apólice:

Modalidade e Cobertura Adicional	Limite Máximo de Indenização (LMI)	Vigência	
		Início	Término
Licitante	R\$ 90.335,78	30/08/2023	30/12/2023
Multas e Penalidades	R\$ 90.335,78	30/08/2023	30/12/2023

Demonstrativo de Prêmio:

Prêmio Líquido Licitante	R\$ 166,07
Adicional de Fracionamento	R\$ 0,00
I.O.F	R\$ 0,00
Prêmio Total	R\$ 166,07

Condições de Pagamento:	Parcela	Vencimento	Nº Carnê	Valor(R\$)
	1	05/09/2023	18274072	R\$ 166,07

Em atendimento à Lei 12741/12 informamos que incidem as alíquotas de 0,55% de PIS/Prap e de 4% de COFINS sobre os prêmios de seguros, deduzidos do estabelecido em legislação específica. Os valores soma descritiva, a(s) devida(s) no cenário desta contratação de cobertura(s). Pode(m) sofrer alteração(ões) quando contratada(s) isoladamente ou em outra composição.

[Assinaturas manuscritas]



Nº Apólice Seguro Garantia: 12-0775-0198870
Proposta: 4093884
Controle Interno (Código Controle): 227669480
Nº de Registro SUSEP: 054362023001207750198870

FOLHAS: 1.462
Nº PROCESSO: 259/2023
Assinatura:

junto
SEGUROS

FRONTISPÍCIO DE APÓLICE SEGURO GARANTIA

Objeto da Garantia

Esta Apólice de riscos declarados garante Indenização, até o valor do Limite Máximo de Garantia, pelos Prejuízos decorrentes da recusa do Tomador adjudicatário em assinar o contrato administrativo licitado, conforme termos e condições descritos no **Edital CONCORRÊNCIA PÚBLICA Nº 02/2023-CPL**.

Ademais, esta Apólice de riscos declarados garante Indenização, até Limite Máximo de Garantia, pelos Prejuízos decorrentes do inadimplemento de multas e penalidades administrativas impostas pelo Segurado ao Tomador, e não adimplidas no prazo definido no Contrato Principal ou notificação realizada ao Tomador.

O presente documento é emitido em consonância com a Circular SUSEP 662, de 11 de abril de 2022.

ESTA APÓLICE NÃO PODERÁ SER UTILIZADA COMO COMPLEMENTO OU ENDOSSO DE APÓLICE ANTERIORMENTE FORNECIDA POR ESTA SEGURADORA REFERENTE AO MESMO EDITAL E/OU CONTRATO OBJETO DESTES SEGUROS.



Nº Apólice Seguro Garantia: 12-0775-0198870
Proposta: 4093884
Controle Interno (Código Controle): 227669480
Nº de Registro SUSEP: 054362023001207750198870

FOLHAS: 1463
Nº PROCESSO: 259/2023
Assinatura: /

junto
SEGUROS

CONDIÇÕES CONTRATUAIS

LICITANTE

PROCESSO SUSEP n.º 15414.636371/2022-53.

1. OBJETIVO DO SEGURO - RISCOS COBERTOS

1.1. Este contrato de seguro garante indenização, até o valor do Limite Máximo de Garantia, pelos Prejuízos decorrentes da recusa do Tomador adjudicatário em assinar o contrato administrativo licitado, ou demais inadimplementos elencados nos termos e condições descritos no Edital os quais levem à execução da garantia de oferta.

2. RISCOS EXCLUÍDOS

2.1. Não estão incluídos na cobertura quaisquer Prejuízos ocasionados direta ou indiretamente e ocorridos em consequência de:

- a) obrigações trabalhistas e previdenciárias;
- b) riscos cobertos por outros ramos ou modalidades de seguro, tais como, mas não se limitando a seguro de responsabilidade civil, lucros cessantes e eventos e riscos de natureza ambiental;
- c) eventos de caso fortuito ou força maior, nos termos do Código Civil;
- d) inadimplência de obrigações garantidas, decorrentes de atos ou fatos de responsabilidade do Segurado, seus prepostos ou responsáveis;
- e) inadimplência de obrigações do Edital que não sejam de responsabilidade do Tomador;
- f) penalidades decorrentes do atraso do Tomador na apresentação desta Apólice e seus Endossos, ou da inadequação da Apólice para garantia do Edital;
- g) atos de terrorismo conforme definido por legislação ou regulamentação aplicável;
- h) atos de hostilidade, guerra, rebelião, insurreição, revolução, confisco, destruição ou requisição decorrentes de qualquer ato de autoridade de fato ou de direito, civil ou militar e, em geral, todo ou qualquer ato ou consequência dessas ocorrências, bem como atos praticados por qualquer pessoa agindo ou em ligação com qualquer organização cujas atividades visem a derrubar pela força o governo ou instigar a sua queda, pela perturbação da ordem política e social do país por meio de atos de terrorismo, guerra, revolução, subversão e guerrilhas;
- i) quaisquer perdas, destruição ou danos, de quaisquer bens materiais, prejuízos e despesas emergentes ou consequentes de qualquer forma de radiação, contaminação, resíduo ou fissão, inclusive, mas não se limitando, às nucleares e ionizantes;
- j) obrigações que não estejam expressamente garantidas e previstas no Objeto da presente Apólice;

3. PRÊMIO

3.1. O Tomador é responsável pelo pagamento do Prêmio correspondente a Apólice, assim como de todos seus Endossos.

3.2. Esta Apólice continuará em vigor mesmo quando o Tomador não pagar o Prêmio nas datas convencionadas.

3.3. A presente modalidade de seguro-garantia não contempla a hipótese de devolução de prêmio



Nº Apólice Seguro Garantia: 12-0775-0198870
Proposta: 4093884
Controle Interno (Código Controle): 227669480
Nº de Registro SUSEP: 054362023001207750198870

FOLHAS: 1.464
Nº PROCESSO: 259/2023
Assinatura: _____

junto
SEGUROS

em caso de cancelamento.

4. ALTERAÇÕES, RENOVAÇÕES E ATUALIZAÇÕES

4.1. A Apólice acompanhará as modificações já previstas no Edital subscrito, mediante emissão de Endosso ou nova Apólice.

4.2. Para alterações posteriores efetuadas no Edital, em virtude das quais se faça necessária a modificação da Apólice, esta poderá acompanhar tais modificações, desde que solicitado e haja o respectivo aceite pela Seguradora, por meio da emissão de Endosso ou nova Apólice.

4.3. **As alterações, renovações e atualizações não se presumem e serão precedidas de pedido do Segurado, acompanhado dos documentos que as demonstrem, inclusive para a atualização monetária do LMG pelo índice constante do Edital.**

4.4. **Ao aceitar a presente Apólice, Segurado e Tomador reconhecem o seu dever em comunicar à Seguradora, em prazo razoável, nunca superior a 10 (dez) dias úteis após o fato, de alterações ocorridas ao Edital ou da obrigação constante do Objeto da Garantia que influenciem o risco subscrito pela Seguradora, sendo, ou não, tais alterações formalizadas contratualmente.**

4.5. **A não observância pelo Segurado das obrigações constantes no item 4.4. importam em Perda de Direitos, conforme item 7, abaixo, desde que (i) disso resulte agravamento do risco coberto; e (ii) isso tenha relação com o sinistro ou esteja comprovado, pela Seguradora, que o Segurado silenciou de má-fé.**

5. RECLAMAÇÃO E CARACTERIZAÇÃO DE SINISTRO

5.1. **Reclamação de Sinistro:** não sanado o inadimplemento e não assinado o contrato administrativo licitado, a Reclamação de Sinistro poderá ser realizada pelo Segurado, mediante envio de comunicação à Seguradora, ao "canal de sinistro" constante do sítio eletrônico da Seguradora, informando-a acerca da conclusão do processo administrativo para apuração de Prejuízos.

5.2. **Caracterização do Sinistro:** o Sinistro restará caracterizado quando da exigibilidade dos Prejuízos causados ao Segurado, por culpa ou dolo do Tomador.

5.3. **Para a Reclamação de Sinistro será necessária a apresentação dos seguintes documentos:**

- cópia do Edital de licitação e seus anexos;
- cópia integral do processo licitatório correspondente ao Edital;
- cópia da notificação do Tomador para assinatura do contrato administrativo licitado;
- cópia do processo administrativo que documentou a inadimplência do Tomador e culminou na aplicação de multas e/ou apuração de Prejuízos ao Segurado;
- planilha, relatório e/ou correspondências informando os Prejuízos sofridos;
- planilha, relatório e/ou correspondências informando da existência de valores retidos;
- cópia de atas, notificações, contranotificações, documentos, correspondências, inclusive e-mails, trocados entre Segurado e Tomador, relacionados à inadimplência do Tomador;
- cópia do novo contrato firmado pelo Segurado com o Licitante Substituto, quando aplicável.

5.4. **Regulação do Sinistro:** a Seguradora deverá apresentar Relatório Final de Regulação do Sinistro em até 30 (trinta) dias corridos, contados do recebimento da Reclamação de Sinistro devidamente acompanhada dos documentos acima listados.

5.4.1. **A Seguradora poderá solicitar, ao Segurado, outros documentos e/ou informações complementares para a análise de cobertura da Reclamação de Sinistro apresentada, hipótese na qual o prazo previsto no item 5.4. será suspenso, voltando a correr sua contagem a partir**



Nº Apólice Seguro Garantia: 12-0775-0198870
Proposta: 4093884
Controle Interno (Código Controle): 227669480
Nº de Registro SUSEP: 054362023001207750198870

FOLHAS: 1.465
Nº PROCESSO: 259/2023
Assinatura: [assinatura]

junto
SEGUROS

do dia útil subsequente àquele em que forem completamente atendidas as exigências da Seguradora.

5.4.2. Em caso de decisão judicial, ou arbitral, que impeça ou de alguma forma influencie na possibilidade de execução da garantia pelo Segurado, ou suspenda os efeitos da Reclamação de Sinistro comunicada à Seguradora, o prazo de 30 (trinta) dias constante do item 5.4. será suspenso, voltando a correr sua contagem a partir do primeiro dia útil subsequente a revogação da decisão, ou ausência de efeito suspensivo ao recurso.

6. INDENIZAÇÃO E SUB-ROGAÇÃO

6.1. Caracterizado o Sinistro, a Seguradora indenizará o Segurado, ou o Beneficiário mediante pagamento em dinheiro dos Prejuízos ocasionados em razão da inadimplência do Tomador.

6.1.1. O cálculo da Indenização corresponderá ao valor das multas aplicadas ao Tomador, conforme disposto no Edital.

6.1.2. Em complemento ao cálculo descrito no item 6.1.1 acima, na ocorrência de sinistro, os eventuais saldos de créditos do Tomador apurados junto ao Segurado, serão utilizados para amortização do valor da indenização, sem prejuízo de seu pagamento no prazo devido.

6.2. Caso o pagamento da Indenização aconteça antes da apuração dos saldos de créditos do Tomador, o Segurado devolverá à Seguradora os valores por ela pagos em excesso.

6.3. O pagamento da Indenização deverá ocorrer dentro do prazo máximo de 30 (trinta) dias, devendo o Segurado colaborar com a assinatura do termo de quitação ou do termo de retomada, conforme o caso.

6.3.1. O não pagamento da Indenização no prazo previsto sujeitará a Seguradora ao pagamento de juros de mora e correção monetária, a partir daquela data, nos termos do Edital e sua legislação específica.

6.4. Paga a Indenização, a Seguradora se sub-rogará nos direitos e poderes do Segurado contra o Tomador e/ou terceiros cujos atos ou fatos tenham dado causa ao Sinistro.

6.4.1. É ineficaz qualquer ato do Segurado que diminua ou extinga, em prejuízo da Seguradora, os direitos de sub-rogação.

7. PERDA DE DIREITOS

7.1. Aplicam-se à presente Apólice as obrigações e responsabilidades do Segurado constantes dos artigos 765, 766, 768, 769 e 771 do Código Civil, ou outros que venham a substituí-los, bem como os direitos e faculdades da Seguradora emergentes de tais dispositivos legais.

7.2 O Segurado está ciente das hipóteses de perda de direito quanto à descumprimentos de suas obrigações, ônus, encargos, desembolsos e despesas de sua responsabilidade, assumidos e acordados no âmbito do Edital e/ou desta Apólice.

8. EXTINÇÃO DA COBERTURA

8.1. A responsabilidade da Seguradora extinguir-se-á, de pleno direito, quando ocorrer uma das seguintes situações abaixo:

- a) o contrato administrativo decorrente do Edital garantido pela Apólice for definitivamente assinado entre Segurado e Tomador;
- b) quando a Seguradora e o Segurado assim o acordarem;
- c) quando o pagamento da Indenização ao Segurado atingir o LMG da Apólice;
- d) quando o Objeto da Garantia for extinto; ou



Nº Apólice Seguro Garantia: 12-0775-0198870

Proposta: 4093884

Controle Interno (Código Controle): 227669480

Nº de Registro SUSEP: 054362023001207750198870

FOLHAS: 1.466

Nº PROCESSO: 259/2023

Assinatura: [assinatura]

junto
SEGUROS

e) término da vigência prevista na Apólice ou Endosso.

8.2. A responsabilidade da Seguradora está limitada aos Prejuízos decorrentes dos eventos de inadimplemento ocorridos durante a Vigência da Apólice, observado o prazo prescricional de 1 (um) ano aplicável ao contrato de seguro para sua caracterização e comunicação à Seguradora.

9. CONCORRÊNCIA DE APÓLICES E GARANTIAS

9.1. É vedada a utilização de mais de um seguro-garantia na mesma modalidade para cobrir o mesmo objeto, salvo no caso de apólices complementares.

9.2. No caso de existirem duas ou mais garantias distintas cobrindo as mesmas obrigações do Objeto da Garantia, a Indenização deverá ser dividida proporcionalmente entre as garantias apresentadas ao Edital, de modo a não resultar em auferição de lucro ao Segurado.

10. CONTROVÉRSIAS

10.1. Eventuais controvérsias entre Seguradora e Segurado serão processadas no foro do domicílio do Segurado.

11. ACEITAÇÃO

11.1. A contratação da Apólice somente poderá ser feita mediante proposta assinada pelo proponente, seu representante ou por corretor de seguros habilitado. A proposta escrita deverá conter os elementos essenciais ao exame e aceitação do risco.

11.2. A Seguradora terá o prazo de 15 (quinze) dias para se manifestar sobre a aceitação ou não da proposta, contados da data de seu recebimento.

11.2.1. A solicitação de documentos complementares poderá ocorrer mais de uma vez, durante o prazo previsto no item 11.2. Nesta hipótese, o prazo de 15 (quinze) dias previsto no item 11.2 ficará suspenso, voltando a correr a partir da data em que se der a entrega da documentação.

11.3. No caso de não aceitação da proposta, a Seguradora comunicará o fato ao proponente por e-mail, via plataforma eletrônica ou qualquer outro meio escrito válido. A ausência de manifestação, por escrito, da Seguradora, no prazo acima aludido, não caracterizará a aceitação tácita do seguro.

11.4. Caso a aceitação da proposta dependa de contratação ou alteração de resseguro facultativo, o prazo aludido no item 11.2. será suspenso até que o ressegurador se manifeste formalmente, comunicando a Seguradora, por escrito, ao proponente, tal eventualidade, ressaltando a consequente inexistência de cobertura enquanto perdurar a suspensão.

11.5. A emissão da Apólice ou do endosso será feita em até 15 (quinze) dias, a partir da data de aceitação da proposta.

11.6. A aceitação da proposta de seguro está sujeita à análise do risco.

12. DISPOSIÇÕES GERAIS

12.1. Fica estabelecido que, para fins indenitários, esta Apólice não cobrirá quaisquer Prejuízos, perdas e/ou demais penalidades decorrentes da violação de normas anticorrupção perpetradas com participação dolosa do Segurado e/ou seus representantes.

12.2. No tocante à alocação dos riscos previstos nesta garantia, havendo contrariedade e/ou divergência entre as disposições previstas na presente Apólice/Endosso e no contrato e/ou aditivos garantidos, prevalecerão sempre as disposições da presente Apólice/Endosso.



Nº Apólice Seguro Garantia: 12-0775-0198870
Proposta: 4093884
Controle Interno (Código Controle): 227669480
Nº de Registro SUSEP: 054362023001207750198870

FOLH:

Nº PROCESSO:

Assinatura:

1.467

059/2023

junto
SEGUROS

12.3. Cabe ao Tomador e ao Segurado a conferência das condições e termos desta Apólice e/ou Endosso, estando de pleno acordo que a Seguradora a preste e cumpra, tal como disposto em suas Condições Contratuais.

12.4. Tomador e Segurado reconhecem que a validade do presente negócio jurídico e a eficácia do contrato de seguro é vinculada à aceitação do Segurado da presente Apólice ou Endosso em sua integralidade.

12.5. Esta Apólice é inalienável e irrevogável.

12.6. Considera-se como âmbito geográfico de cobertura todo o território nacional.

12.7. A presente Apólice não conta com franquias, participações obrigatórias do Segurado, carência de qualquer tipo, assim como não permite a reintegração do seu Limite Máximo de Garantia.

12.8. Este seguro é contratado a primeiro risco absoluto.

12.9. O registro do produto é automático e não representa aprovação ou recomendação por parte da SUSEP.

12.10. O segurado poderá consultar a situação cadastral do corretor de seguros e da sociedade seguradora no sítio eletrônico <https://www.gov.br/susep>.

13. DEFINIÇÕES

13.1. Em acréscimo aos termos definidos constantes das Condições Contratuais, aplicam-se também a esta Apólice, as seguintes definições:

I. **Apólice:** documento, emitido e assinado pela Seguradora, que representa formalmente o contrato de seguro-garantia.

II. **Beneficiário:** pessoa jurídica, a qual possui interesse legítimo no Objeto da Garantia e que pode incorrer, direta ou indiretamente, em Prejuízos decorrentes do inadimplemento contratual do Tomador.

III. **Condições Particulares:** conjunto de cláusulas que complementam ou alteram as Condições Contratuais.

IV. **Edital:** ato indicado no Objeto da Garantia, por intermédio do qual o Segurado faz público seu propósito de licitar um objeto determinado, estabelece os requisitos exigidos dos proponentes e das propostas, regula os termos segundo os quais os avaliará e fixa as cláusulas do eventual contrato a ser firmado, contemplando o instrumento de sua publicação, seus anexos, manuais, resumos, objetos e demais informações disponibilizadas pelo Segurado para elaboração de propostas pelos licitantes.

V. **Endosso:** documento emitido pela Seguradora por meio do qual são formalizadas alterações da Apólice.

VI. **Indenização:** contraprestação da Seguradora perante o Segurado relativa aos Prejuízos causados pelo Tomador em razão do inadimplemento das obrigações cobertas pelo seguro, a qual poderá se dar por meio de pagamento em dinheiro dos Prejuízos apurados no âmbito dos Prejuízos cobertos pelo seguro.

VII. **Limite Máximo de Garantia (LMG):** valor máximo de Indenização garantido pela Seguradora considerando uma ou mais coberturas previstas na Apólice.

VIII. **Prejuízos:** multas e penalidades aplicadas pelo Segurado ao Tomador, em decorrência da não assinatura do contrato administrativo, conforme definido no Edital, as quais não tenham sido adimplidas no prazo definido no Edital ou notificação ao Tomador.

IX. **Prêmio:** importância devida pelo Tomador à Seguradora, como contraprestação da cobertura de seguro contratada.

X. **Prêmio Mínimo:** a parcela do prêmio não reembolsável e devido à Seguradora a título de remuneração mínima a partir do momento da emissão do seguro, em razão do consumo de



Nº Apólice Seguro Garantia: 12-0775-0198870
Proposta: 4093884
Controle Interno (Código Controle): 227669480
Nº de Registro SUSEP: 054362023001207750198870

FOLHAS:

1.468

Nº PROCESSO:

259/2023

Assinatura:

junto
SEGUROS

capacidade e seu custo de oportunidade, bem como pela própria garantia securitária prestada desde o momento da emissão da Apólice.

XI. **Relatório Final de Regulação de Sinistro:** documento no qual a Seguradora comunica existência de cobertura ou, conforme o caso, as razões técnico-legais para eventual negativa de cobertura ou extinção de cobertura/responsabilidade da Seguradora.

XII. **Segurado:** ente da Administração Pública que publica o Edital, nos termos da legislação.

XIII. **Seguradora:** é a Junto Seguros S/A.

XIV. **Seguro-garantia:** seguro que garante o fiel cumprimento das obrigações assumidas pelo Tomador perante o Segurado, conforme Condições Contratuais da Apólice

XV. **Tomador:** pessoa jurídica participante de processo licitatório correspondente ao Edital.

XVI. **Vigência:** as Apólices e Endossos terão seu início e término de vigência às 23:59hs das datas para tal fim neles indicadas.





TRIBUNAL DE CONTAS DA UNIÃO

FOLHAS: 1.469
Nº PROCESSO: 259/2023
Assinatura: [assinatura]

Consulta Consolidada de Pessoa Jurídica

Este relatório tem por objetivo apresentar os resultados consolidados de consultas eletrônicas realizadas diretamente nos bancos de dados dos respectivos cadastros. A responsabilidade pela veracidade do resultado da consulta é do Órgão gestor de cada cadastro consultado. A informação relativa à razão social da Pessoa Jurídica é extraída do Cadastro Nacional da Pessoa Jurídica, mantido pela Receita Federal do Brasil.

Consulta realizada em: 30/07/2023 08:02:39

Informações da Pessoa Jurídica:

Razão Social: **ESTRELA EMPEENDIMENTOS LTDA**
CNPJ: **28.588.813/0001-63**

Resultados da Consulta Eletrônica:

Órgão Gestor: **TCU**
Cadastro: **Licitantes Inidôneos**
Resultado da consulta: **Nada Consta**

Para acessar a certidão original no portal do órgão gestor, clique [AQUI](#).

Órgão Gestor: **CNJ**
Cadastro: **CNIA - Cadastro Nacional de Condenações Cíveis por Ato de Improbidade Administrativa e Inelegibilidade**
Resultado da consulta: **Nada Consta**

Para acessar a certidão original no portal do órgão gestor, clique [AQUI](#).

Órgão Gestor: **Portal da Transparência**
Cadastro: **Cadastro Nacional de Empresas Inidôneas e Suspensas**
Resultado da consulta: **Nada Consta**

Para acessar a certidão original no portal do órgão gestor, clique [AQUI](#).

Órgão Gestor: **Portal da Transparência**
Cadastro: **CNEP - Cadastro Nacional de Empresas Punidas**
Resultado da consulta: **Nada Consta**

Para acessar a certidão original no portal do órgão gestor, clique [AQUI](#).

Obs: A consulta consolidada de pessoa jurídica visa atender aos princípios de simplificação e racionalização de serviços públicos digitais. Fundamento legal: Lei nº 12.965, de 23 de abril de 2014, Lei nº 13.460, de 26 de junho de 2017, Lei nº 13.726, de 8 de outubro de 2018, Decreto nº 8.638 de 15, de janeiro de 2016.

[assinatura]

FILTROS APLICADOS:

CPF / CNPJ sancionado: 87710285368 28588813000163

LIMPAR

Data da consulta: 13/07/2023 20:09:16

Data da última atualização: 07/2023 (Sistema Integrado de Registro do CEIS/CNEP - Acordos de Leniência) , 07/2023 (Diário Oficial da União - CEAF) , 07/2023 (Sistema Integrado de Registro do CEIS/CNEP - CNEP) , 07/2023 (Sistema Integrado de Registro do CEIS/CNEP - CEIS) , 07/2023 (Sistema Integrado de Administração Financeira do Governo Federal (SIAFI) - CEPIM)

DETALHAR	CADASTRO	CNPJ/CPF SANCIONADO	NOME SANCIONADO	UF SANCIONADO	ÓRGÃO/ENTIDADE SANCIONADORA	CATEGORIA SANÇÃO	DATA DE PUBLICAÇÃO DA SANÇÃO	VALOR DA MULTA	QUANTIDADE
Nenhum registro encontrado									

FOLHAS: 1.470
Nº PROCESSO: 259/2023
Assinatura:



**TRIBUNAL DE CONTAS DA UNIÃO
CERTIDÃO NEGATIVA**

**DE
INABILITADOS**

(Válida somente com a apresentação do CPF)

Nome completo: **SAMARA SILVA CAVALCANTE**

CPF: **072.469.661-02**

O Tribunal de Contas da União **CERTIFICA** que, na presente data, o(a) requerente acima identificado(a) **NÃO CONSTA** da relação de responsáveis com inabilitação para o exercício de cargo em comissão ou função de confiança no âmbito da administração pública federal, em razão de decisão deste Tribunal, nos termos do art. 60 da Lei nº 8.443/92 (Lei Orgânica do TCU).

Não constam da relação consultada para emissão desta certidão os responsáveis ainda não notificados do teor dos acórdãos condenatórios, aqueles cujas condenações tenham tido seu prazo de vigência expirado, bem como aqueles cujas apreciações estejam suspensas em razão de interposição de recurso com efeito suspensivo ou de decisão judicial.

Certidão emitida às 20:18:31 do dia 13/07/2023, com validade de trinta dias a contar da emissão.

A veracidade das informações aqui prestadas podem ser confirmadas no sítio <https://contas.tcu.gov.br/ords/f?p=INABILITADO:VERIFICA>

Código de controle da certidão: 5ELS130723201831

Atenção: qualquer rasura ou emenda invalidará este documento.

X

Assinatura manuscrita em azul, com uma data '13/07/23' escrita no canto superior direito da assinatura.



**TRIBUNAL DE CONTAS DA UNIÃO
CERTIDÃO NEGATIVA**

**DE
INABILITADOS**

(Válida somente com a apresentação do CPF)

Nome completo: **FLAVIO OLIVEIRA SILVA**

CPF: **877.102.853-68**

O Tribunal de Contas da União **CERTIFICA** que, na presente data, o(a) requerente acima identificado(a) **NÃO CONSTA** da relação de responsáveis com inabilitação para o exercício de cargo em comissão ou função de confiança no âmbito da administração pública federal, em razão de decisão deste Tribunal, nos termos do art. 60 da Lei nº 8.443/92 (Lei Orgânica do TCU).

Não constam da relação consultada para emissão desta certidão os responsáveis ainda não notificados do teor dos acórdãos condenatórios, aqueles cujas condenações tenham tido seu prazo de vigência expirado, bem como aqueles cujas apreciações estejam suspensas em razão de interposição de recurso com efeito suspensivo ou de decisão judicial.

Certidão emitida às 20:17:59 do dia 13/07/2023, com validade de trinta dias a contar da emissão.

A veracidade das informações aqui prestadas podem ser confirmadas no sítio <https://contas.tcu.gov.br/ords/f?p=INABILITADO:VERIFICA>

Código de controle da certidão: F45V130723201759

Atenção: qualquer rasura ou emenda invalidará este documento.



TRIBUNAL DE CONTAS DA UNIÃO
CERTIDÃO NEGATIVA
DE
LICITANTES INIDÔNEOS

(Válida somente com a apresentação do CPF)

Nome completo: **FLAVIO OLIVEIRA SILVA**

CPF/CNPJ: **877.102.853-68**

O Tribunal de Contas da União CERTIFICA que, na presente data, o (a) requerente acima identificado(a) NÃO CONSTA da relação de responsáveis inidôneos para participar de licitação na administração pública federal, por decisão deste Tribunal, nos termos do art. 46 da Lei nº 8.443/92 (Lei Orgânica do TCU).

Não constam da relação consultada para emissão desta certidão os responsáveis ainda não notificados do teor dos acórdãos condenatórios, aqueles cujas condenações tenham tido seu prazo de vigência expirado, bem como aqueles cujas apreciações estejam suspensas em razão de interposição de recurso com efeito suspensivo ou de decisão judicial.

Certidão emitida às 20:17:24 do dia 13/07/2023, com validade de trinta dias a contar da emissão.

A veracidade das informações aqui prestadas podem ser confirmadas no sítio <https://contas.tcu.gov.br/ords/f?p=INABILITADO:5>

Código de controle da certidão: SGWN130723201724

Atenção: qualquer rasura ou emenda invalidará este documento.

The image shows several handwritten signatures in blue ink, located in the bottom right corner of the document. There are at least three distinct signatures, some appearing to be initials or full names.



TRIBUNAL DE CONTAS DA UNIÃO
CERTIDÃO NEGATIVA
DE
LICITANTES INIDÔNEOS

(Válida somente com a apresentação do CPF)

Nome completo: **SAMARA SILVA CAVALCANTE**

CPF/CNPJ: **072.469.661-02**

O Tribunal de Contas da União CERTIFICA que, na presente data, o (a) requerente acima identificado(a) NÃO CONSTA da relação de responsáveis inidôneos para participar de licitação na administração pública federal, por decisão deste Tribunal, nos termos do art. 46 da Lei nº 8.443/92 (Lei Orgânica do TCU).

Não constam da relação consultada para emissão desta certidão os responsáveis ainda não notificados do teor dos acórdãos condenatórios, aqueles cujas condenações tenham tido seu prazo de vigência expirado, bem como aqueles cujas apreciações estejam suspensas em razão de interposição de recurso com efeito suspensivo ou de decisão judicial.

Certidão emitida às 20:16:45 do dia 13/07/2023, com validade de trinta dias a contar da emissão.

A veracidade das informações aqui prestadas podem ser confirmadas no sítio <https://contas.tcu.gov.br/ords/f?p=INABILITADO:5>

Código de controle da certidão: 9W92130723201645

Atenção: qualquer rasura ou emenda invalidará este documento.

Duas assinaturas manuscritas em azul, localizadas no canto inferior direito do documento. Uma delas parece ser a assinatura de um representante do TCU, e a outra pode ser a do requerente ou de um agente administrativo.



Improbidade Administrativa e Inelegibilidade

Certidão Negativa

Certifico que nesta data (13/07/2023 às 20:26) NÃO CONSTA no Cadastro Nacional de Condenações Cíveis por Ato de Improbidade Administrativa e Inelegibilidade registros de condenação com trânsito em julgado ou sanção ativa quanto ao CPF nº 072.469.661-02.

A condenação por atos de improbidade administrativa não implica automático e necessário reconhecimento da inelegibilidade do condenado.

Para consultas sobre inelegibilidade acesse portal do TSE em <http://divulgacandcontas.tse.jus.br/>

Esta certidão é expedida gratuitamente. Sua autenticidade pode ser por meio do número de controle 64B0.8838.2AE3.2808 no seguinte endereço: https://www.cnj.jus.br/improbidade_adm/autenticar_certidao.php



Improbidade Administrativa e Inelegibilidade

Certidão Negativa

Certifico que nesta data (13/07/2023 às 20:27) **NÃO CONSTA** no Cadastro Nacional de Condenações Cíveis por Ato de Improbidade Administrativa e Inelegibilidade registros de condenação com trânsito em julgado ou sanção ativa quanto ao CNPJ nº 28.588.813/0001-63.

A condenação por atos de improbidade administrativa não implica automático e necessário reconhecimento da inelegibilidade do condenado.

Para consultas sobre inelegibilidade acesse portal do TSE em <http://divulgacandcontas.tse.jus.br/>

Esta certidão é expedida gratuitamente. Sua autenticidade pode ser por meio do número de controle 64B0.8852.4E96.D834 no seguinte endereço: https://www.cnj.jus.br/improbidade_adm/autenticar_certidao.php





Improbidade Administrativa e Inelegibilidade

Certidão Negativa

Certifico que nesta data (13/07/2023 às 20:27) NÃO CONSTA no Cadastro Nacional de Condenações Cíveis por Ato de Improbidade Administrativa e Inelegibilidade registros de condenação com trânsito em julgado ou sanção ativa quanto ao CPF nº 877.102.853-68.

A condenação por atos de improbidade administrativa não implica automático e necessário reconhecimento da inelegibilidade do condenado.

Para consultas sobre inelegibilidade acesse portal do TSE em <http://divulgacandcontas.tse.jus.br/>

Esta certidão é expedida gratuitamente. Sua autenticidade pode ser por meio do número de controle 64B0.8845.E31A.2821 no seguinte endereço: https://www.cnj.jus.br/improbidade_adm/autenticar_certidao.php





FOLHAS: 1.478
Nº PROCESSO: 259/2023
Assinatura: /

TRIBUNAL DE CONTAS DA UNIÃO
CERTIDÃO NEGATIVA
DE
LICITANTES INIDÔNEOS

Nome completo: **EUDER B DE ALCANTARA**

CPF/CNPJ: **28.588.813/0001-63**

O Tribunal de Contas da União CERTIFICA que, na presente data, o (a) requerente acima identificado(a) NÃO CONSTA da relação de responsáveis inidôneos para participar de licitação na administração pública federal, por decisão deste Tribunal, nos termos do art. 46 da Lei nº 8.443/92 (Lei Orgânica do TCU).

Não constam da relação consultada para emissão desta certidão os responsáveis ainda não notificados do teor dos acórdãos condenatórios, aqueles cujas condenações tenham tido seu prazo de vigência expirado, bem como aqueles cujas apreciações estejam suspensas em razão de interposição de recurso com efeito suspensivo ou de decisão judicial.

Certidão emitida às 20:15:53 do dia 13/07/2023, com validade de trinta dias a contar da emissão.

A veracidade das informações aqui prestadas podem ser confirmadas no sítio <https://contas.tcu.gov.br/ords/f?p=INABILITADO:5>

Código de controle da certidão: D7OR130723201553

Atenção: qualquer rasura ou emenda invalidará este documento.

FILTROS APLICADOS:

CPF / CNPJ sancionado: 87710285368

LIMPAR

Data da consulta: 13/07/2023 20:09:16

Data da última atualização: 07/2023 (Sistema Integrado de Registro do CEIS/CNEP - Acordos de Leniência), 07/2023 (Diário Oficial da União - CEAF), 07/2023 (Sistema Integrado de Registro do CEIS/CNEP - CNEP), 07/2023 (Sistema Integrado de Registro do CEIS/CNEP - CEIS), 07/2023 (Sistema Integrado de Administração Financeira do Governo Federal (SIAFI) - CEPIM)

DETALHAR	CADASTRO	CNPJ/CPF SANCIONADO	NOME SANCIONADO	UF SANCIONADO	ÓRGÃO/ENTIDADE SANCIONADORA	CATEGORIA SANÇÃO	DATA DE PUBLICAÇÃO DA SANÇÃO	VALOR DA MULTA	QUANTIDADE
----------	----------	---------------------	-----------------	---------------	-----------------------------	------------------	------------------------------	----------------	------------

Nenhum registro encontrado

6

FOLHAS: 1.949
 Nº PROCESSO: 259/2023
 Assinatura: /

FILTROS APLICADOS:

CPF / CNPJ sancionado: 87710285368

LIMPAR

Data da consulta: 13/07/2023 20:09:16

Data da última atualização: 07/2023 (Sistema Integrado de Registro do CEIS/CNEP - Acordos de Leniência), 07/2023 (Diário Oficial da União - CEAF), 07/2023 (Sistema Integrado de Registro do CEIS/CNEP - CNEP), 07/2023 (Sistema Integrado de Registro do CEIS/CNEP - CEIS), 07/2023 (Sistema Integrado de Administração Financeira do Governo Federal (SIAFI) - CEPIM)

DETALHAR	CADASTRO	CNPJ/CPF SANCIONADO	NOME SANCIONADO	UF SANCIONADO	ÓRGÃO/ENTIDADE SANCIONADORA	CATEGORIA SANÇÃO	DATA DE PUBLICAÇÃO DA SANÇÃO	VALOR DA MULTA	QUANTIDADE
----------	----------	---------------------	-----------------	---------------	-----------------------------	------------------	------------------------------	----------------	------------

Nenhum registro encontrado

FOLHAS: 1.480
Nº PROCESSO: 259/2023
Assinatura: /

FOLHAS: 1.481

Nº PROCESSO: 259/2023

Assinatura:



ARGOS
ENGENHARIA

**ARGOS ENGENHARIA
E EMPREENDIMENTOS LTDA**
CNPJ.: 40.517.684/0001-18

CONCORRÊNCIA PÚBLICA Nº 02/2023-CPL
PROCESSO ADMINISTRATIVO CPL/TP Nº 259/2023/SEMED.
MUNICÍPIO DE SÃO DOMINGOS DO MARANHÃO -MA
COMISSÃO PERMANENTE DE LICITAÇÃO-CPL
DOCUMENTAÇÃO - ENVELOPE Nº 01
DATA DE RECEBIMENTO E ABERTURA - 30/08/2023
HORÁRIO: 09h00min



ARGOS
ENGENHARIA

FOLHAS: 1.482
Nº PROCESSO: 259/2023
Assinatura: [assinatura]

HABILITAÇÃO JURÍDICA



FOLHAS: 1.483
 Nº PROCESSO: 259/2023
 Assinatura: /

REPUBLICA FEDERATIVA DO BRASIL
 MINISTÉRIO DA INFRAESTRUTURA
 DEPARTAMENTO NACIONAL DE TRANSITO
 CARTEIRA NACIONAL DE HABILITAÇÃO

VALS 2368562186

VALIDA EM TODO O TERRITÓRIO NACIONAL

2368562186

PROIBIDO PLASTIFICAR

2368562186

Nome: **ADRIANO MARCIO SANTOS CACIQUE DE NEW YORK**

DOC. IDENTIDADE / ÓRG. EMISSOR / UF: **4874 OAB MA**

CPF: **708.278.933-53** DATA NASCIMENTO: **03/04/1974**

FILIAÇÃO: **ANTONIO ERNANE CACIQUE DE NEW YORK**
MARIA DE JESUS ROCHA SANTOS DE NEW YORK

PERMISSÃO: ACC CAT. HAB: B

Nº REGISTRO: **01452248792** VALIDADE: **23/03/2032** 1ª HABILITAÇÃO: **15/08/1995**

OBSERVAÇÕES

ASSINATURA DO PORTADOR

LOCAL: **SAO LUIS, MA** DATA EMISSÃO: **24/03/2022**

Dir. Fernando Mendes Kollin
 Diretor-Geral DE TRAN/MA

ASSINATURA DO EMISSOR

66683414138
 MA045272891

MARANHÃO

5º TABELIONATO DE NOTAS DE SÃO LUIS JULIANA PEREIRA SOARES LOURENÇO
 Av. Colares Moraes, N. 2, Ed. Ponta Verde, Cp. 13 e 14 Renascença - CEP: 65075-441 - São Luís, MA

AUTENTICACÃO
 Conferido e achado conforme original apresentado
 São Luis, 10/07/2023 11:01:53 9391
 Em Testemunho [assinatura] da verdade.

Andressa Camilly Do Nascimento De Moraes - Escrevente
 PODER JUDICIÁRIO - TJMA
 Selo: AUTENT156711UPT4L9LEMP7NQ551 - Ato: 13.18
 Emol.: R\$5,44 FERC.: R\$0,16 FADEP.: R\$0,21 FEMP.: R\$0,21 Total: R\$6,02
 Consulte a validade deste selo no site <https://selo.tjma.jus.br>



[Handwritten signatures and initials]

2

VERSO EM BRANCO

Carteira Nacional de Habilitação (CNH) - SENATRAN

REPÚBLICA FEDERATIVA DO BRASIL
MINISTÉRIO DA INFRAESTRUTURA
DEPARTAMENTO NACIONAL DE TRÂNSITO
CARTEIRA NACIONAL DE HABILITAÇÃO

MA

NOME
ANTONIO DO AMPARO CORDEIRO NETO

DOC. IDENTIDADE/ÓRG EMISSOR/UF
0294891920056 SSP MA

CPF
040.042.023-61

DATA NASCIMENTO
25/06/1992

FILIAÇÃO
LUIZ HENRIQUE MORAIS CORDEIRO
SILVIA REGINA MARTINS SERRA

PERMISSÃO
ACC
CAT. HAB
B

Nº REGISTRO
05800167665

VALIDADE
19/04/2032

1ª HABILITAÇÃO
13/06/2013

VÁLIDA EM TODO O TERRITÓRIO NACIONAL
2368793516



DOCUMENTO DE IDENTIFICAÇÃO

Este arquivo não pode ser utilizado como documento de habilitação.

OBSERVAÇÕES
A

Antonio do Amparo Cordeiro Neto
ASSINATURA DO PORTADOR

LOCAL
SAO LUIS, MA

DATA EMISSÃO
22/04/2022

ASSINADO DIGITALMENTE
DEPARTAMENTO ESTADUAL DE TRÂNSITO

10759439594
MA046982620

MARANHÃO

DENATRAN CONTRAN

2368793516

Dec

J



INSTRUMENTO DA 5ª ALTERAÇÃO E CONSOLIDAÇÃO DA SOCIEDADE
EMPRESÁRIA LIMITADA
ARGOS ENGENHARIA E EMPREENDIMENTOS LTDA
 NIRE: 212.0131882-0 CNPJ: 40.517.684/0001-18

FOLHA: 1.485
 Nº PROCESSO: 259/2023
 Assinatura: /

ANTONIO DO AMPARO CORDEIRO NETO brasileiro, engenheiro civil, solteiro, nascido em dia 25 de junho de 1992, portador(a) do RG nº 111.473.061-0 CREA/CONFEA e do CPF nº 040.042.023-61, residente e domiciliado na Rua General Arthur Carvalho, nº SN, Bairro Miritiua, Condomínio Turu BL J, APT 403, CEP: 65110000, São José de Ribamar, Estado do Maranhão;

ADRIANO MARCIO SANTOS CACIQUE DE NEW YORK, brasileiro, solteiro, nascido no dia 03 de abril de 1974, advogado RG nº 4874 OAB-MA, CPF nº 708.278.933-53, residente e domiciliado na Rua das Dalias, S/N, Cond Ille Saint Louis Cond Torre C1 APT 201, Bairro Ponta D'Areia, CEP: 65.077-55, São Luis, Estado do Maranhão;

Únicos(as) Sócios(as) da Sociedade Empresária Limitada denominada "**ARGOS ENGENHARIA E EMPREENDIMENTOS LTDA**" com sede na Rua Humberto de Campos, nº 1010, Portinho, CEP.: 65.245-000, na Cidade de Peri Mirim Estado do Maranhão, com contrato social registrado e arquivado na Junta Comercial do Estado do Maranhão sob o **NIRE nº 212.0131882-0**, inscrita no Ministério da Fazenda sob o **CNPJ nº 40.517.684/0001-18**

Resolvem, em comum acordo, alterar uma sociedade limitada, nos termos da Lei nº 10.406/2002, mediante as condições e cláusulas seguintes:

CLÁUSULA I - DO CAPITAL (ART. 997, III e IV e ART. 1.052 e 1.055, CC)

O capital social no valor de R\$ 1.600.000,00 (um milhão e seiscentos mil reais) fica elevado para de R\$ 4.900.000,00 (quatro milhões e novecentos mil), subscrita e integralizada, neste ato, em moeda corrente do país, dividido em 4900000 quotas, no valor nominal de R\$1,00 (um real) cada uma, formado por R\$ 4.900.000,00 (quatro milhões e novecentos mil) em moeda corrente no País.

Parágrafo único. O capital encontra-se subscrito e integralizado pelos sócios da seguinte forma:

Nome dos Sócios	Qtd Quotas	Valor Em R\$	%
ANTONIO DO AMPARO CORDEIRO NETO	1715000	1.715.000,00	35,00
ADRIANO MARCIO SANTOS CACIQUE DE NEW YORK	3185000	3.185.000,00	65,00
TOTAL:	4900000	4.900.000,00	100,00

CLÁUSULA II - DO OBJETO SOCIAL (art. 997, II, CC)

Altera-se o objeto social que era: 7112-0/00 - Serviços de engenharia 4213-8/00 - Obras de urbanização - ruas, praças e calçadas 3600-6/01 - Captação, tratamento e distribuição de água 3600-6/02 - Distribuição de água por caminhões 3701-1/00 - Gestão de redes de esgoto 3811-4/00 - Coleta de resíduos não-perigosos 3821-1/00 - Tratamento e disposição de resíduos não-perigosos 4120-4/00 - Construção de edifícios 4211-1/01 - Construção de rodovias e ferrovias 4211-1/02 - Pintura para sinalização em pistas rodoviárias e aeroportos 4212-0/00 - Construção de obras-de-arte especiais 4221-9/01 - Construção de barragens e represas para geração de energia elétrica 4221-9/03 - Manutenção de redes de distribuição de energia elétrica 4222-7/01 - Construção de redes de abastecimento de água, coleta de esgoto e construções correlatas, exceto obras de irrigação 4222-7/02 - Obras de irrigação 4223-5/00 - Construção de redes de transportes por dutos, exceto para água e esgoto 4291-0/00 - Obras portuárias, marítimas e fluviais 4292-8/01 - Montagem de estruturas metálicas 4292-8/02 - Obras de montagem industrial 4299-5/01 - Construção de instalações esportivas e recreativas 4311-8/01 - Demolição de edifícios e outras estruturas 4311-8/02 - Preparação de canteiro e limpeza de terreno 4312-6/00 - Perfurações e sondagens 4313-4/00 - Obras de terraplenagem 4321-5/00 - Instalação e manutenção elétrica 4322-3/01 - Instalações hidráulicas, sanitárias e de gás 4322-3/02 - Instalação e manutenção de sistemas centrais de ar condicionado, de ventilação e refrigeração 4322-3/03 - Instalações de sistema de prevenção contra incêndio 4329-1/04 - Montagem e instalação de sistemas e equipamentos de iluminação e sinalização em vias públicas, portos e aeroportos 4329-1/05 - Tratamentos térmicos, acústicos ou de vibração 4330-4/01 - Impermeabilização em obras de engenharia civil 4330-4/04 - Serviços de pintura de edifícios em geral 4391-6/00 - Obras de fundações 4399-1/03 - Obras de alvenaria 4399-1/05 - Perfuração e construção de poços de água 4924-8/00 - Transporte escolar 6821-8/01 - Corretagem na compra e venda e avaliação de imóveis 7111-1/00 - Serviços de arquitetura 7119-7/01 - Serviços de cartografia, topografia e geodésia 7119-7/04 - Serviços de perícia técnica relacionados à segurança do trabalho 7711-0/00 - Locação de automóveis sem condutor 7732-2/01 - Aluguel de máquinas e equipamentos para construção sem operador, exceto andaimes 8121-4/00 - Limpeza em prédios e em domicílios 8122-2/00 - Imunização e controle de pragas urbanas 8130-3/00 - Atividades paisagísticas **Passa a ser** 7112-0/00 - Serviços de engenharia 4213-8/00 - Obras de urbanização - ruas, praças e calçadas 3600-6/01 - Captação, tratamento e distribuição de água 3600-6/02 - Distribuição de água por caminhões 3701-1/00 - Gestão de redes de esgoto 3811-4/00 - Coleta de resíduos não-perigosos 3821-1/00 - Tratamento e disposição de resíduos não-perigosos 4120-4/00 - Construção de edifícios 4211-1/01 - Construção de rodovias e ferrovias 4211-1/02 - Pintura para sinalização em pistas rodoviárias e aeroportos 4212-0/00 - Construção de obras-de-arte especiais 4221-9/01 - Construção de barragens e represas para geração de energia elétrica 4221-9/03 - Manutenção de redes de distribuição de energia elétrica 4222-7/01 - Construção de redes de abastecimento de água, coleta de esgoto e construções correlatas, exceto obras de irrigação 4222-7/02 - Obras de irrigação 4223-5/00 - Construção de redes

Ac

4

FOLHAS: 1486
 Nº PROCESSO: 259/2023
 Assinatura: _____

**INSTRUMENTO DA 5ª ALTERAÇÃO E CONSOLIDAÇÃO DA SOCIEDADE
 EMPRESÁRIA LIMITADA
 ARGOS ENGENHARIA E EMPREENDIMENTOS LTDA
 NIRE: 212.0131882-0 CNPJ: 40.517.684/0001-18**

de transportes por dutos, exceto para água e esgoto 4291-0/00 - Obras portuárias, marítimas e fluviais 4292-8/01 - Montagem de estruturas metálicas 4292-8/02 - Obras de montagem industrial 4299-5/01 - Construção de instalações esportivas e recreativas 4311-8/01 - Demolição de edifícios e outras estruturas 4311-8/02 - Preparação de canteiro e limpeza de terreno 4312-6/00 - Perfurações e sondagens 4313-4/00 - Obras de terraplenagem 4321-5/00 - Instalação e manutenção elétrica 4322-3/01 - Instalações hidráulicas, sanitárias e de gás 4322-3/02 - Instalação e manutenção de sistemas centrais de ar condicionado, de ventilação e refrigeração 4322-3/03 - Instalações de sistema de prevenção contra incêndio 4329-1/04 - Montagem e instalação de sistemas e equipamentos de iluminação e sinalização em vias públicas, portos e aeroportos 4329-1/05 - Tratamentos térmicos, acústicos ou de vibração 4330-4/01 - Impermeabilização em obras de engenharia civil 4330-4/04 - Serviços de pintura de edifícios em geral 4391-6/00 - Obras de fundações 4399-1/03 - Obras de alvenaria 4399-1/05 - Perfuração e construção de poços de água 4924-8/00 - Transporte escolar 6821-8/01 - Corretagem na compra e venda e avaliação de imóveis 7111-1/00 - Serviços de arquitetura 7119-7/01 - Serviços de cartografia, topografia e geodésia 7119-7/04 - Serviços de perícia técnica relacionados à segurança do trabalho 7711-0/00 - Locação de automóveis sem condutor 7732-2/01 - Aluguel de máquinas e equipamentos para construção sem operador, exceto andaimes 8121-4/00 - Limpeza em prédios e em domicílios 8122-2/00 - Imunização e controle de pragas urbanas 8130-3/00 - Atividades paisagísticas 7739-0/99 - Aluguel de outras máquinas e equipamentos comerciais e industriais não especificados anteriormente, sem operador.

A vista da modificação ora ajustada consolida-se o contrato social, com a seguinte redação:

ANTONIO DO AMPARO CORDEIRO NETO brasileiro, engenheiro civil, solteiro, nascido em dia 25 de junho de 1992, portador(a) do RG nº 111.473.061-0 CREA/CONFEA e do CPF nº 040.042.023-61, residente e domiciliado na Rua General Arthur Carvalho, nº SN, Bairro Miritiua, Condomínio Turu BL J, APT 403, CEP: 65110000, São José de Ribamar, Estado do Maranhão;

ADRIANO MARCIO SANTOS CACIQUE DE NEW YORK, brasileiro, solteiro, nascido no dia 03 de abril de 1974, advogado RG nº 4874 OAB-MA, CPF nº 708.278.933-53, residente e domiciliado na Rua das Dalias, S/N, Cond Ille Saint Louis Cond Torre C1 APT 201, Bairro Ponta D'Areia, CEP: 65.077-55, São Luis, Estado do Maranhão;

CLÁUSULA I - DO NOME EMPRESARIAL (art. 997, II, CC)

A sociedade tem como nome empresarial: **ARGOS ENGENHARIA E EMPREENDIMENTOS LTDA**, e usa a expressão **ARGOS ENGENHARIA E CONSTRUCAO** como nome fantasia. Inscrito na Junta Comercial do Estado de Maranhão - JUCEMA, sob NIRE 212.0131882-0 e CNPJ sob nº 40.517.684/0001-18

CLÁUSULA II - DA SEDE (art. 997, II, CC)

A sociedade tem sua sede no seguinte endereço: Rua Humberto de Campos, nº 1010, Portinho, CEP: 65.245-000, na Cidade de Peri Mirim Estado do Maranhão

CLÁUSULA III - DO OBJETO SOCIAL (art. 997, II, CC)

A sociedade tem por objeto o exercício das seguintes atividades econômica: Serviços de engenharia;Obras de urbanização - ruas, praças e calçadas; Captação, tratamento e distribuição de água;Distribuição de água por caminhões;Gestão de redes de esgoto;Coleta de resíduos não-perigosos;Tratamento e disposição de resíduos não-perigosos;Construção de edifícios;Construção de rodovias e ferrovias;Pintura para sinalização em pistas rodoviárias e aeroportos;Construção de obras-de-arte especiais;Construção de barragens e represas para geração de energia elétrica;Manutenção de redes de distribuição de energia elétrica;Construção de redes de abastecimento de água, coleta de esgoto e construções correlatas, exceto obras de irrigação;Obras de irrigação ;Construção de redes de transportes por dutos, exceto para água e esgoto;Obras portuárias, marítimas e fluviais; Montagem de estruturas metálicas;Obras de montagem industrial;Construção de instalações esportivas e recreativas;Demolição de edifícios e outras estruturas;Preparação de canteiro e limpeza de terreno;Perfurações e sondagens;Obras de terraplenagem;Instalação e manutenção elétrica;Instalações hidráulicas, sanitárias e de gás;Instalação e manutenção de sistemas centrais de ar condicionado, de ventilação e refrigeração;Instalações de sistema de prevenção contra incêndio;Montagem e instalação de sistemas e equipamentos de iluminação e sinalização em vias públicas, portos e aeroportos;Tratamentos térmicos, acústicos ou de vibração;Impermeabilização em obras de engenharia civil;Serviços de pintura de edifícios em geral;Obras de fundações;Obras de alvenaria;Perfuração e construção de poços de água;Transporte escolar;Corretagem na compra e venda e avaliação de imóveis;Serviços de arquitetura;Serviços de cartografia, topografia e geodésia ;Serviços de perícia técnica relacionados à segurança do trabalho;Locação de automóveis sem condutor;Aluguel de máquinas e equipamentos para construção sem operador, exceto andaimes ;Limpeza em prédios e em domicílios;Imunização e controle de pragas urbanas;Atividades paisagísticas;Aluguel de outras máquinas e equipamentos comerciais e industriais não especificados anteriormente, sem operador.

Parágrafo único. Em estabelecimento eleito como Sede (Matriz) é exercida(s) a(s) atividade(s) 7112-0/00 - Serviços de engenharia 4213-8/00 - Obras de urbanização - ruas, praças e calçadas 3600-6/01 - Captação, tratamento e distribuição de água 3600-6/02 - Distribuição de água por caminhões 3701-1/00 - Gestão de redes de esgoto 3811-4/00 - Coleta de resíduos não-perigosos 3821-1/00 - Tratamento e disposição de resíduos não-perigosos 4120-4/00 - Construção de edifícios 4211-1/01 - Construção de rodovias e ferrovias 4211-1/02 - Pintura para sinalização em pistas rodoviárias e aeroportos 4212-0/00 - Construção de obras-de-arte especiais 4221-9/01 - Construção de barragens e represas para geração de energia elétrica 4221-9/03 - Manutenção de redes de distribuição de energia elétrica 4222-7/01 - Construção de redes de abastecimento de água, coleta de esgoto e

**INSTRUMENTO DA 5ª ALTERAÇÃO E CONSOLIDAÇÃO DA SOCIEDADE
EMPRESÁRIA LIMITADA
ARGOS ENGENHARIA E EMPREENDIMENTOS LTDA
NIRE: 212.0131882-0 CNPJ: 40.517.684/0001-18**

FOLHA: 1.486
Nº PROCESSO: 259/2023
Assinatura: /

construções correlatas, exceto obras de irrigação 4222-7/02 - Obras de irrigação 4223-5/00 - Construção de redes de transportes por dutos, exceto para água e esgoto 4291-0/00 - Obras portuárias, marítimas e fluviais 4292-8/01 - Montagem de estruturas metálicas 4292-8/02 - Obras de montagem industrial 4299-5/01 - Construção de instalações esportivas e recreativas 4311-8/01 - Demolição de edifícios e outras estruturas 4311-8/02 - Preparação de canteiro e limpeza de terreno 4312-6/00 - Perfurações e sondagens 4313-4/00 - Obras de terraplenagem 4321-5/00 - Instalação e manutenção elétrica 4322-3/01 - Instalações hidráulicas, sanitárias e de gás 4322-3/02 - Instalação e manutenção de sistemas centrais de ar condicionado, de ventilação e refrigeração 4322-3/03 - Instalações de sistema de prevenção contra incêndio 4329-1/04 - Montagem e instalação de sistemas e equipamentos de iluminação e sinalização em vias públicas, portos e aeroportos 4329-1/05 - Tratamentos térmicos, acústicos ou de vibração 4330-4/01 - Impermeabilização em obras de engenharia civil 4330-4/04 - Serviços de pintura de edifícios em geral 4391-6/00 - Obras de fundações 4399-1/03 - Obras de alvenaria 4399-1/05 - Perfuração e construção de poços de água 4924-8/00 - Transporte escolar 6821-8/01 - Corretagem na compra e venda e avaliação de imóveis 7111-1/00 - Serviços de arquitetura 7119-7/01 - Serviços de cartografia, topografia e geodésia 7119-7/04 - Serviços de perícia técnica relacionados à segurança do trabalho 7711-0/00 - Locação de automóveis sem condutor 7732-2/01 - Aluguel de máquinas e equipamentos para construção sem operador, exceto andaimes 8121-4/00 - Limpeza em prédios e em domicílios 8122-2/00 - Imunização e controle de pragas urbanas 8130-3/00 - Atividades paisagísticas 7739-0/99 - Aluguel de outras máquinas e equipamentos comerciais e industriais não especificados anteriormente, sem operador.

E exerce as seguintes atividades:

CNAE Nº 4120-4/00 - Construção de edifícios
CNAE Nº 2330-3/01 - Fabricação de estruturas pré-moldadas de concreto armado, em série e sob encomenda
CNAE Nº 4213-8/00 - Obras de urbanização - ruas, praças e calçadas
CNAE Nº 7112-0/00 - Serviços de engenharia
CNAE Nº 3600-6/01 - Captação, tratamento e distribuição de água
CNAE Nº 3600-6/02 - Distribuição de água por caminhões
CNAE Nº 3701-1/00 - Gestão de redes de esgoto
CNAE Nº 3811-4/00 - Coleta de resíduos não-perigosos
CNAE Nº 3821-1/00 - Tratamento e disposição de resíduos não-perigosos
CNAE Nº 4120-4/00 - Construção de edifícios
CNAE Nº 4211-1/01 - Construção de rodovias e ferrovias
CNAE Nº 4211-1/02 - Pintura para sinalização em pistas rodoviárias e aeroportos
CNAE Nº 4212-0/00 - Construção de obras-de-arte especiais
CNAE Nº 4213-8/00 - Obras de urbanização - ruas, praças e calçadas
CNAE Nº 4221-9/01 - Construção de barragens e represas para geração de energia elétrica
CNAE Nº 4221-9/03 - Manutenção de redes de distribuição de energia elétrica
CNAE Nº 4222-7/01 - Construção de redes de abastecimento de água, coleta de esgoto e construções correlatas, exceto obras de irrigação
CNAE Nº 4222-7/02 - Obras de irrigação
CNAE Nº 4223-5/00 - Construção de redes de transportes por dutos, exceto para água e esgoto
CNAE Nº 4291-0/00 - Obras portuárias, marítimas e fluviais
CNAE Nº 4292-8/01 - Montagem de estruturas metálicas
CNAE Nº 4292-8/02 - Obras de montagem industrial
CNAE Nº 4299-5/01 - Construção de instalações esportivas e recreativas
CNAE Nº 4311-8/01 - Demolição de edifícios e outras estruturas
CNAE Nº 4311-8/02 - Preparação de canteiro e limpeza de terreno
CNAE Nº 4312-6/00 - Perfurações e sondagens
CNAE Nº 4313-4/00 - Obras de terraplenagem
CNAE Nº 4321-5/00 - Instalação e manutenção elétrica
CNAE Nº 4322-3/01 - Instalações hidráulicas, sanitárias e de gás
CNAE Nº 4322-3/02 - Instalação e manutenção de sistemas centrais de ar condicionado, de ventilação e refrigeração
CNAE Nº 4322-3/03 - Instalações de sistema de prevenção contra incêndio
CNAE Nº 4329-1/04 - Montagem e instalação de sistemas e equipamentos de iluminação e sinalização em vias públicas, portos e aeroportos
CNAE Nº 4329-1/05 - Tratamentos térmicos, acústicos ou de vibração
CNAE Nº 4330-4/01 - Impermeabilização em obras de engenharia civil
CNAE Nº 4330-4/04 - Serviços de pintura de edifícios em geral
CNAE Nº 4391-6/00 - Obras de fundações
CNAE Nº 4399-1/03 - Obras de alvenaria
CNAE Nº 4399-1/05 - Perfuração e construção de poços de água
CNAE Nº 4924-8/00 - Transporte escolar
CNAE Nº 6821-8/01 - Corretagem na compra e venda e avaliação de imóveis
CNAE Nº 7111-1/00 - Serviços de arquitetura
CNAE Nº 7119-7/01 - Serviços de cartografia, topografia e geodésia
CNAE Nº 7119-7/04 - Serviços de perícia técnica relacionados à segurança do trabalho
CNAE Nº 7711-0/00 - Locação de automóveis sem condutor

cc

5

4487
 AS: 259/2023
 PROCESSO: 259/2023
 natura: /

**INSTRUMENTO DA 5ª ALTERAÇÃO E CONSOLIDAÇÃO DA SOCIEDADE
 EMPRESÁRIA LIMITADA
 ARGOS ENGENHARIA E EMPREENDIMENTOS LTDA
 NIRE: 212.0131882-0 CNPJ: 40.517.684/0001-18**

CNAE Nº 7732-2/01 - Aluguel de máquinas e equipamentos para construção sem operador, exceto andaimes
 CNAE Nº 7739-0/99 - Aluguel de outras máquinas e equipamentos comerciais e industriais não especificados anteriormente, sem operador
 CNAE Nº 8121-4/00 - Limpeza em prédios e em domicílios
 CNAE Nº 8122-2/00 - Imunização e controle de pragas urbanas
 CNAE Nº 8130-3/00 - Atividades paisagísticas

CLÁUSULA IV - DO INÍCIO DAS ATIVIDADES E PRAZO DE DURAÇÃO (art. 53, III, F, Decreto nº 1.800/96)
 A sociedade iniciou suas atividades em 12/01/2021 e seu prazo de duração será por tempo indeterminado.

CLÁUSULA V - DO CAPITAL (ART. 997, III e IV e ART. 1.052 e 1.055, CC)
 O capital é de R\$ 4.900.000,00 (quatro milhões e novecentos mil), dividido em 4900000 quotas, no valor nominal de R\$1,00 (um real) cada uma, formado por R\$ 4.900.000,00 (quatro milhões e novecentos mil) em moeda corrente no País.

Parágrafo único. O capital encontra-se subscrito e integralizado pelos sócios da seguinte forma:

Nome dos Sócios	Qtd Quotas	Valor Em R\$	%
ANTONIO DO AMPARO CORDEIRO NETO	1715000	1.715.000,00	35,00
ADRIANO MARCIO SANTOS CACIQUE DE NEW YORK	3185000	3.185.000,00	65,00
TOTAL:	4900000	4.900.000,00	100,00

CLÁUSULA VI - DA ADMINISTRAÇÃO (ART. 997, VI; 1.013, 1.015; 1.064, CC)
 A administração da sociedade é exercida pelo sócio **ANTONIO DO AMPARO CORDEIRO NETO** e **ADRIANO MARCIO SANTOS CACIQUE DE NEW YORK** que representará legalmente a sociedade e poderá praticar todo e qualquer ato de gestão pertinente ao objeto social.

Parágrafo único. Não constituindo o objeto social, a alienação ou a oneração de bens imóveis depende de autorização da maioria.

CLÁUSULA VII - DO BALANÇO PATRIMONIAL (art. 1.065, CC)
 Ao término de cada exercício, em 31 de Dezembro, o administrador prestará contas justificadas de sua administração, procedendo à elaboração do inventário, do balanço patrimonial e do balanço de resultado econômico, cabendo ao empresário, os lucros ou perdas apuradas.

CLÁUSULA VIII - DECLARAÇÃO DE DESIMPEDIMENTO DE ADMINISTRADOR (art. 1.011, § 1º CC e art. 37, II da Lei nº 8.934 de 1994)

O Administrador declara, sob as penas da lei, de que não está impedido de exercer a administração da empresa, por lei especial, ou em virtude de condenação criminal, ou por se encontrar sob os efeitos dela, a pena que vede, ainda que temporariamente, o acesso a cargos públicos; ou por crime falimentar, de prevaricação, peita ou suborno, concussão, peculato, ou contra a economia popular, contra o sistema financeiro nacional, contra normas de defesa da concorrência, contra as relações de consumo, fé pública, ou a propriedade.

CLÁUSULA IX - DO PRÓ LABORE

Os sócios pode, de comum acordo, fixar uma retirada mensal, a título de pro labore para os sócios administradores, observadas as disposições regulamentares pertinentes.

CLÁUSULA X - DISTRIBUIÇÃO DE LUCROS

A sociedade pode levantar balanços intermediários ou intercalares e distribuir os lucros evidenciados nos mesmos.

CLÁUSULA XI - DA RETIRADA OU FALECIMENTO DE SÓCIO

Retirando-se, falecendo ou interditado qualquer sócio, a sociedade continuará suas atividades com os herdeiros, sucessores e o incapaz, desde que autorizado legalmente. Não sendo possível ou inexistindo interesse destes ou do(s) sócio(s) remanescente(s) na continuidade da sociedade, esta será liquidada após a apuração do Balanço Patrimonial na data do evento. O resultado positivo ou negativo será distribuído ou suportado pelos sócios na proporção de suas quotas.

Parágrafo único - O mesmo procedimento será adotado em outros casos em que a sociedade se resolva em relação a seu sócio.

CLÁUSULA XII - DA CESSÃO DE QUOTAS

As quotas são indivisíveis e não poderão ser cedidas ou transferidas a terceiros sem o consentimento do outro sócio, a quem fica assegurado, em igualdade de condições e preço direito de preferência para a sua aquisição se postas à venda, formalizando, se realizada a cessão delas, a alteração contratual pertinente.

CLÁUSULA XIII - DA RESPONSABILIDADE

A responsabilidade de cada sócio é restrita ao valor das suas quotas, mas todos respondem solidariamente pela integralização do capital social.

**INSTRUMENTO DA 5ª ALTERAÇÃO E CONSOLIDAÇÃO DA SOCIEDADE
EMPRESÁRIA LIMITADA
ARGOS ENGENHARIA E EMPREENDIMENTOS LTDA
NIRE: 212.0131882-0 CNPJ: 40.517.684/0001-18**

FOLHAS: 1480
Nº PROCESSO: 259/2023
Assinatura: /

CLÁUSULA XIV - DO FORO

Fica eleito o Foro da Comarca de Bequimão - MA, para qualquer ação fundada neste contrato, renunciando-se a qualquer outro por muito especial que seja.

E por estarem em perfeito acordo, em tudo que neste instrumento particular foi lavrado, obrigam-se a cumprir o presente ato constitutivo, e assinam o presente instrumento em uma única via que será destinada ao registro e arquivamento na Junta Comercial do Estado do Maranhão.

Peri Mirim - MA, 09 de fevereiro de 2023

ANTONIO DO AMPARO CORDEIRO NETO
Sócio/Administrador

ADRIANO MARCIO SANTOS CACIQUE DE NEW YORK
Sócio/Administrador

(Handwritten signatures and initials)



FOLHAS: 1489

Nº PROCESSO: 259/2023

Assinatura: /

ASSINATURA ELETRÔNICA

Certificamos que o ato da empresa ARGOS ENGENHARIA E EMPREENDIMENTOS LTDA consta assinado digitalmente por:

IDENTIFICAÇÃO DO(S) ASSINANTE(S)	
CPF/CNPJ	Nome
04004202361	ANTONIO DO AMPARO CORDEIRO NETO
70827893353	ADRIANO MARCIO SANTOS CACIQUE DE NEW YORK

JUCEMA

CERTIFICO O REGISTRO EM 14/02/2023 14:12 SOB Nº 20230195237.
PROTOCOLO: 230195237 DE 09/02/2023.
CÓDIGO DE VERIFICAÇÃO: 12302100827. CNPJ DA SEDE: 40517684000118.
NIRE: 21201318820. COM EFEITOS DO REGISTRO EM: 09/02/2023.
ARGOS ENGENHARIA E EMPREENDIMENTOS LTDA

CARLOS ANDRÉ DE MORAES PEREIRA
SECRETÁRIO-GERAL
www.empresafacil.ma.gov.br

A validade deste documento, se impresso, fica sujeito à comprovação de sua autenticidade nos respectivos portais, informando seus respectivos códigos de verificação.



FOLHA: 1.490
Nº PROCESSO: 259/2023
Assinatura: /

Sistema de Cadastramento Unificado de Fornecedores - SICAF

Certificado de Registro Cadastral - CRC

(Emissão conforme art. 17 da Instrução Normativa nº 03, de 26 abril de 2018)

CNPJ: **40.517.684/0001-18**
Razão Social: **ARGOS ENGENHARIA E EMPREENDIMENTOS LTDA**

Atividade Econômica Principal:

7112-0/00 - SERVIÇOS DE ENGENHARIA

Endereço:

RUA HUMBERTO DE CAMPOS, 1010 - PORTINHO - Peri-Mirim / Maranhão

Cc
M
[Assinatura]
[Assinatura]

Observações:

A veracidade das informações poderá ser verificada no endereço www.comprasgovernamentais.gov.br.
Este certificado não substitui os documentos enumerados nos artigos 28 a 31 da Lei nº 8.666, de 1993.

Emitido em: 09/07/2023 09:25

1 de 1

7

GOVERNO DO ESTADO DO MARANHÃO



SECRETARIA ADJUNTA DE REGISTRO DE PREÇOS
 SARP

CERTIFICADO DE REGISTRO CADASTRAL - CRC

Habilitado		Certificado de Registro Cadastral			
<input checked="" type="checkbox"/>	Compra Direta	Número do certificado	Emissão	Validade	Situação
<input checked="" type="checkbox"/>	Pregão Eletrônico	24/2023	27/02/2023	27/02/2024	Válido

Dados do fornecedor					
Nome Empresarial:	ARGOS ENGENHARIA E EMPREENDIMENTOS LTDA				
Natureza jurídica:	Sociedade Empresária Limitada	Porte:	EMPRESA DE PEQUENO PORTE - EPP		
Endereço:	Rua Humberto de Campos	Nº:	1010		
Bairro:	Portinho	Complemento:			
Cidade:	Peri Mirim	UF:	MA	CEP:	65245-000
CNPJ	40.517.684/0001-18	Insc. Municipal:	96/2021	Insc. Estadual:	127262822
Telefone:	(98) 99231-6121	E-mail:	argos_eng@outlook.com		

Quadro administrativo					
Nome	Ocupação	Percentual	RG	CPF/CNPJ/Documento Estrangeiro	Telefone
ADRIANO MÁRCIO SANTOS	PROPRIETARIO	65,00 %	****82960	***.278.933-**	*****1277
ANTONIO DO AMPARO	PROPRIETARIO	35,00 %	*****920056	***.042.023-**	*****6121

Linha de fornecimento
399901 OUTROS SERVICOS DE TERCEIROS-PESSOA JURIDICA

CNAES
7112-0/00 Serviços de engenharia

Documentos/Certidão	
Habilitação jurídica	
Alvará de localização e funcionamento ou Ficha Cadastral Estadual	Vencimento: 31/12/2023
Qualificação econômica	
Balço Patrimonial do Livro Diário ou Digital	Vencimento: 31/03/2023
Regularidade fiscal e trabalhista	
FGTS	Vencimento: 01/03/2023
Certidão Conjunta de Débitos Relativos aos Tributos Federais e à Dívida Ativa da União	Vencimento: 14/08/2023
Certidão Quanto a Tributos Municipais	Vencimento: 18/04/2023
Certidão Quanto a Tributos Estaduais	Vencimento: 15/06/2023
Certidão de Falência e Concordata	Vencimento: 17/04/2023
Certidão Negativa de Débitos Trabalhistas	Vencimento: 13/08/2023

Qualificação econômica financeira - Balço patrimonial			
Ano base:	2021	Data balanço:	03/05/2022
		Data de vencimento balanço:	31/03/2023

A autenticidade deste certificado poderá ser confirmada no portal de compras

Data impressão	Usuário	N. certificado	Thiago Vinicius Aquino Sousa
27/02/2023 16:00:06	Thiago Vinicius Aquino Sousa	24/2023	Coordenador de Cadastro

[Handwritten signatures and initials]
 CC B 8

OLHAS: 1.492
PROCESSO: 959/2023
Assinatura: e-Fornecedor

GOVERNO DO ESTADO DO MARANHÃO
SECRETARIA ADJUNTA DE REGISTRO DE PREÇOS
SARP
CERTIFICADO DE REGISTRO CADASTRAL - CRC

Ativo circulante:	R\$ 1.119.465,09	Passivo Circulante:	R\$ 1.000,00
Ativo não circulante:	R\$ 389.700,00	Passivo Não Circulante:	
Realizável a Longo Prazo:	R\$ 0,00	Exigível a Longo Prazo:	R\$ 0,00
Ativo Total:	R\$ 1.509.165,09	Passivo Total:	R\$ 1.000,00
Patrimônio líquido:	R\$ 1.508.165,09	Liquidez geral:	1.119,46
Liquidez corrente:	1.119,46	Solvência geral:	1.509,16
Receita Bruta:	R\$ 0,00	Obs: A comprovação de boa situação será aferida com base nos índices maior ou igual a um (>= 1)	

Ato constitutivo	
Nº junta comercial:	21201318820
Data fundação:	22/01/2021
Capital integralizado:	R\$ 4.900.000,00
Data da última alteração:	09/02/2023

Qualificação técnica - Entidade de classe		
CREA - CONSELHO REGIONAL DE ENGENHARIA E AGRONOMIA	Validade:	09/04/2023

CU

A autenticidade deste certificado poderá ser confirmada no portal de compras

Data impressão	Usuário	N. certificado	Thiago Vinicius Aquino Sousa
27/02/2023 16:00:06	Thiago Vinicius Aquino Sousa	24/2023	Coordenador de Cadastro



ARGOS
ENGENHARIA

FOLHAS: 1.493
Nº PROCESSO: 259/2023
Assinatura: /

REGULARIDADE FISCAL E TRABALHISTA

9



REPÚBLICA FEDERATIVA DO BRASIL
CADASTRO NACIONAL DA PESSOA JURÍDICA

NÚMERO DE INSCRIÇÃO 40.517.684/0001-18 MATRIZ	COMPROVANTE DE INSCRIÇÃO E DE SITUAÇÃO CADASTRAL	DATA DE ABERTURA 22/01/2021
---	---	--------------------------------

NOME EMPRESARIAL
ARGOS ENGENHARIA E EMPREENDIMENTOS LTDA

TÍTULO DO ESTABELECIMENTO (NOME DE FANTASIA) ARGOS ENGENHARIA E CONSTRUCAO	PORTE EPP
--	---------------------

CÓDIGO E DESCRIÇÃO DA ATIVIDADE ECONÔMICA PRINCIPAL
71.12-0-00 - Serviços de engenharia

CÓDIGO E DESCRIÇÃO DAS ATIVIDADES ECONÔMICAS SECUNDÁRIAS

- 36.00-6-01 - Captação, tratamento e distribuição de água
- 36.00-6-02 - Distribuição de água por caminhões
- 37.01-1-00 - Gestão de redes de esgoto
- 38.11-4-00 - Coleta de resíduos não-perigosos
- 38.21-1-00 - Tratamento e disposição de resíduos não-perigosos
- 41.20-4-00 - Construção de edifícios
- 42.11-1-01 - Construção de rodovias e ferrovias
- 42.11-1-02 - Pintura para sinalização em pistas rodoviárias e aeroportos
- 42.12-0-00 - Construção de obras de arte especiais
- 42.13-8-00 - Obras de urbanização - ruas, praças e calçadas
- 42.21-9-01 - Construção de barragens e represas para geração de energia elétrica
- 42.21-9-03 - Manutenção de redes de distribuição de energia elétrica
- 42.22-7-01 - Construção de redes de abastecimento de água, coleta de esgoto e construções correlatas, exceto obras de irrigação
- 42.22-7-02 - Obras de irrigação
- 42.23-5-00 - Construção de redes de transportes por dutos, exceto para água e esgoto
- 42.91-0-00 - Obras portuárias, marítimas e fluviais
- 42.92-8-01 - Montagem de estruturas metálicas
- 42.92-8-02 - Obras de montagem industrial
- 42.99-5-01 - Construção de instalações esportivas e recreativas
- 43.11-8-01 - Demolição de edifícios e outras estruturas

CÓDIGO E DESCRIÇÃO DA NATUREZA JURÍDICA
206-2 - Sociedade Empresária Limitada

LOGRADOURO R HUMBERTO DE CAMPOS	NÚMERO 1010	COMPLEMENTO *****
---	-----------------------	-----------------------------

CEP 65.245-000	BAIRRO/DISTRITO PORTINHO	MUNICÍPIO PERI MIRIM	UF MA
--------------------------	------------------------------------	--------------------------------	-----------------

ENDEREÇO ELETRÔNICO ARGOS_ENG@OUTLOOK.COM	TELEFONE (98) 8519-6877
---	-----------------------------------

ENTE FEDERATIVO RESPONSÁVEL (EFR)

SITUAÇÃO CADASTRAL ATIVA	DATA DA SITUAÇÃO CADASTRAL 22/01/2021
------------------------------------	---

MOTIVO DE SITUAÇÃO CADASTRAL

SITUAÇÃO ESPECIAL *****	DATA DA SITUAÇÃO ESPECIAL *****
----------------------------	------------------------------------

Aprovado pela Instrução Normativa RFB nº 1.863, de 27 de dezembro de 2018.

Emitido no dia **09/07/2023** às **10:11:20** (data e hora de Brasília).

[Assinaturas manuscritas]



REPÚBLICA FEDERATIVA DO BRASIL

CADASTRO NACIONAL DA PESSOA JURÍDICA

NÚMERO DE INSCRIÇÃO
40.517.684/0001-18
MATRIZ

COMPROVANTE DE INSCRIÇÃO E DE SITUAÇÃO
CADASTRAL

DATA DE ABERTURA
22/01/2021

NOME EMPRESARIAL
ARGOS ENGENHARIA E EMPREENDIMENTOS LTDA

CÓDIGO E DESCRIÇÃO DAS ATIVIDADES ECONÔMICAS SECUNDÁRIAS
43.11-8-02 - Preparação de canteiro e limpeza de terreno
43.12-6-00 - Perfurações e sondagens
43.13-4-00 - Obras de terraplenagem
43.21-5-00 - Instalação e manutenção elétrica
43.22-3-01 - Instalações hidráulicas, sanitárias e de gás
43.22-3-02 - Instalação e manutenção de sistemas centrais de ar condicionado, de ventilação e refrigeração
43.22-3-03 - Instalações de sistema de prevenção contra incêndio
43.29-1-04 - Montagem e instalação de sistemas e equipamentos de iluminação e sinalização em vias públicas, portos e aeroportos
43.29-1-05 - Tratamentos térmicos, acústicos ou de vibração
43.30-4-01 - Impermeabilização em obras de engenharia civil
43.30-4-04 - Serviços de pintura de edifícios em geral
43.91-6-00 - Obras de fundações
43.99-1-03 - Obras de alvenaria
43.99-1-05 - Perfuração e construção de poços de água
49.24-8-00 - Transporte escolar
68.21-8-01 - Corretagem na compra e venda e avaliação de imóveis
71.11-1-00 - Serviços de arquitetura
71.19-7-01 - Serviços de cartografia, topografia e geodésia
71.19-7-04 - Serviços de perícia técnica relacionados à segurança do trabalho
77.11-0-00 - Locação de automóveis sem condutor

CÓDIGO E DESCRIÇÃO DA NATUREZA JURÍDICA
206-2 - Sociedade Empresária Limitada

LOGRADOURO
R HUMBERTO DE CAMPOS

NÚMERO
1010

COMPLEMENTO

CEP
65.245-000

BAIRRO/DISTRITO
PORTINHO

MUNICÍPIO
PERI MIRIM

UF
MA

ENDEREÇO ELETRÔNICO
ARGOS_ENG@OUTLOOK.COM

TELEFONE
(98) 8519-6877

ENTE FEDERATIVO RESPONSÁVEL (EFR)

SITUAÇÃO CADASTRAL
ATIVA

DATA DA SITUAÇÃO CADASTRAL
22/01/2021

MOTIVO DE SITUAÇÃO CADASTRAL

SITUAÇÃO ESPECIAL

DATA DA SITUAÇÃO ESPECIAL

Aprovado pela Instrução Normativa RFB nº 1.863, de 27 de dezembro de 2018.

Emitido no dia 09/07/2023 às 10:11:20 (data e hora de Brasília).

Página: 2/3



REPÚBLICA FEDERATIVA DO BRASIL
CADASTRO NACIONAL DA PESSOA JURÍDICA

NÚMERO DE INSCRIÇÃO 40.517.684/0001-18 MATRIZ	COMPROVANTE DE INSCRIÇÃO E DE SITUAÇÃO CADASTRAL	DATA DE ABERTURA 22/01/2021
---	---	--------------------------------

NOME EMPRESARIAL
ARGOS ENGENHARIA E EMPREENDIMENTOS LTDA

CÓDIGO E DESCRIÇÃO DAS ATIVIDADES ECONÔMICAS SECUNDÁRIAS
77.32-2-01 - Aluguel de máquinas e equipamentos para construção sem operador, exceto andaimes
77.39-0-99 - Aluguel de outras máquinas e equipamentos comerciais e industriais não especificados anteriormente, sem operador
81.21-4-00 - Limpeza em prédios e em domicílios
81.22-2-00 - Imunização e controle de pragas urbanas
81.30-3-00 - Atividades paisagísticas

CÓDIGO E DESCRIÇÃO DA NATUREZA JURÍDICA
206-2 - Sociedade Empresária Limitada

LOGRADOURO R HUMBERTO DE CAMPOS	NÚMERO 1010	COMPLEMENTO *****
------------------------------------	----------------	----------------------

CEP 65.245-000	BAIRRO/DISTRITO PORTINHO	MUNICÍPIO PERI MIRIM	UF MA
-------------------	-----------------------------	-------------------------	----------

ENDEREÇO ELETRÔNICO ARGOS_ENG@OUTLOOK.COM	TELEFONE (98) 8519-6877
--	----------------------------

ENTE FEDERATIVO RESPONSÁVEL (EFR)

SITUAÇÃO CADASTRAL ATIVA	DATA DA SITUAÇÃO CADASTRAL 22/01/2021
-----------------------------	--

MOTIVO DE SITUAÇÃO CADASTRAL

SITUAÇÃO ESPECIAL *****	DATA DA SITUAÇÃO ESPECIAL *****
----------------------------	------------------------------------

Aprovado pela Instrução Normativa RFB nº 1.863, de 27 de dezembro de 2018.

Emitido no dia 09/07/2023 às 10:11:20 (data e hora de Brasília).

Oc
[Assinatura]
[Assinatura]
[Assinatura]
11



Estado do
Maranhão

SINTEGRAICMS

Consulta Pública ao Cadastro do Estado do Maranhão

FOLHAS: 1.495
Nº PROCESSO: 259/2023
Assinatura: /

SECRETARIA DE FISCALIA

Resultado da Consulta SINTEGRAICMS

IDENTIFICAÇÃO

CGC: 40.517.684/0001-18 Inscrição Estadual: 12.726282-2
Razão Social: ARGOS ENGENHARIA E EMPREENDIMENTOS LTDA
Regime Apuração: SIMPLES NACIONAL

ENDEREÇO

Logradouro: RUA HUMBERTO DE CAMPOS
Número: 1010 Complemento:
Bairro: PORTINHO
Município: PERI MIRIM UF: MA
CEP: 65245000 DDD: Telefone: 92316122

INFORMAÇÕES COMPLEMENTARES

CNAE Principal: 7112000 - SERVIÇOS DE ENGENHARIA

CNAEs Secundários

Código	Descrição CNAE
4213800	OBRAS DE URBANIZAÇÃO - RUAS, PRAÇAS E CALÇADAS
4221901	CONSTRUÇÃO DE BARRAGENS E REPRESAS PARA GERAÇÃO DE ENERGIA ELÉTRICA
4221903	MANUTENÇÃO DE REDES DE DISTRIBUIÇÃO DE ENERGIA ELÉTRICA
4222701	CONSTRUÇÃO DE REDES DE ABASTECIMENTO DE ÁGUA, COLETA DE ESGOTO E CONSTRUÇÕES CORRELATAS, EXCETO OBRAS DE IRRIGAÇÃO
4222702	OBRAS DE IRRIGAÇÃO
4223500	CONSTRUÇÃO DE REDES DE TRANSPORTES POR DUTOS, EXCETO PARA ÁGUA E ESGOTO
4291000	OBRAS PORTUÁRIAS, MARÍTIMAS E FLUVIAIS
4292801	MONTAGEM DE ESTRUTURAS METÁLICAS
4292802	OBRAS DE MONTAGEM INDUSTRIAL
4299501	CONSTRUÇÃO DE INSTALAÇÕES ESPORTIVAS E RECREATIVAS
8130300	ATIVIDADES PAISAGÍSTICAS
4311801	DEMOLIÇÃO DE EDIFÍCIOS E OUTRAS ESTRUTURAS
4311802	PREPARAÇÃO DE CANTEIRO E LIMPEZA DE TERRENO
4312600	PERFURAÇÕES E SONDAJENS
4313400	OBRAS DE TERRAPLENAGEM
4321500	INSTALAÇÃO E MANUTENÇÃO ELÉTRICA
4322301	INSTALAÇÕES HIDRÁULICAS, SANITÁRIAS E DE GÁS
4322302	INSTALAÇÃO E MANUTENÇÃO DE SISTEMAS CENTRAIS DE AR CONDICIONADO, DE VENTILAÇÃO E REFRIGERAÇÃO
4322303	INSTALAÇÕES DE SISTEMA DE PREVENÇÃO CONTRA INCÊNDIO
4329104	MONTAGEM E INSTALAÇÃO DE SISTEMAS E EQUIPAMENTOS DE ILUMINAÇÃO E SINALIZAÇÃO EM VIAS PÚBLICAS, PORTOS E AEROPORTOS
4329105	TRATAMENTOS TÉRMICOS, ACÚSTICOS OU DE VIBRAÇÃO
3701100	GESTÃO DE REDES DE ESGOTO
4330401	IMPERMEABILIZAÇÃO EM OBRAS DE ENGENHARIA CIVIL
4330404	SERVIÇOS DE PINTURA DE EDIFÍCIOS EM GERAL
4391600	OBRAS DE FUNDAÇÕES
4399103	OBRAS DE ALVENARIA
4399105	PERFURAÇÃO E CONSTRUÇÃO DE POÇOS DE ÁGUA
4924800	TRANSPORTE ESCOLAR
6821801	CORRETAGEM NA COMPRA E VENDA E AVALIAÇÃO DE IMÓVEIS
7111100	SERVIÇOS DE ARQUITETURA
7119701	SERVIÇOS DE CARTOGRAFIA, TOPOGRAFIA E GEODÉSIA
7119704	SERVIÇOS DE PERÍCIA TÉCNICA RELACIONADOS À SEGURANÇA DO TRABALHO
3811400	COLETA DE RESÍDUOS NÃO-PERIGOSOS
7711000	LOCAÇÃO DE AUTOMÓVEIS SEM CONDUTOR
7732201	ALUGUEL DE MÁQUINAS E EQUIPAMENTOS PARA CONSTRUÇÃO SEM OPERADOR, EXCETO ANDAIMES
7739099	ALUGUEL DE OUTRAS MÁQUINAS E EQUIPAMENTOS COMERCIAIS E INDUSTRIAIS NÃO ESPECIFICADOS ANTERIORMENTE, SEM OPERADOR
8121400	LIMPEZA EM PRÉDIOS E EM DOMICÍLIOS
8122200	IMUNIZAÇÃO E CONTROLE DE PRAGAS URBANAS
3600601	CAPTAÇÃO, TRATAMENTO E DISTRIBUIÇÃO DE ÁGUA

02

9

12

FOLHAS: 1.496
Nº PROCESSO: 259/2023
Assinatura: /

CNAEs Secundários	
Código	Descrição CNAE
3600602	DISTRIBUIÇÃO DE ÁGUA POR CAMINHÕES
3821100	TRATAMENTO E DISPOSIÇÃO DE RESÍDUOS NÃO-PERIGOSOS
4120400	CONSTRUÇÃO DE EDIFÍCIOS
4211101	CONSTRUÇÃO DE RODOVIAS E FERROVIAS
4211102	PINTURA PARA SINALIZAÇÃO EM PISTAS RODOVIARIAS E AEROPORTOS
4212000	CONSTRUÇÃO DE OBRAS-DE-ARTE ESPECIAIS

Situação Cadastral Vigente: HABILITADO COM RESTRIÇÃO
Data desta Situação Cadastral: 14/08/2023

OBRIGAÇÕES
NFe a partir de (CNAE's):
EDF a partir de:
CTE a partir de:

Observação: Os dados acima estão baseados em informações fornecidas pelo próprio contribuinte cadastrado. Não valem como certidão de sua efetiva existência de fato e de direito, não são oponíveis à Fazenda e nem excluem a responsabilidade tributária derivada de operações com ele ajustadas.

Data da Consulta: 24/08/2023
Número da Consulta:

Desenvolvido pela Selaz/COTEC - 2005-2012

De
a
[Assinatura]
[Assinatura]



MINISTÉRIO DA FAZENDA
Secretaria da Receita Federal do Brasil
Procuradoria-Geral da Fazenda Nacional

CERTIDÃO NEGATIVA DE DÉBITOS RELATIVOS AOS TRIBUTOS FEDERAIS E À DÍVIDA ATIVA DA UNIÃO

Nome: **ARGOS ENGENHARIA E EMPREENDIMENTOS LTDA**
CNPJ: **40.517.684/0001-18**

Ressalvado o direito de a Fazenda Nacional cobrar e inscrever quaisquer dívidas de responsabilidade do sujeito passivo acima identificado que vierem a ser apuradas, é certificado que não constam pendências em seu nome, relativas a créditos tributários administrados pela Secretaria da Receita Federal do Brasil (RFB) e a inscrições em Dívida Ativa da União (DAU) junto à Procuradoria-Geral da Fazenda Nacional (PGFN).

Esta certidão é válida para o estabelecimento matriz e suas filiais e, no caso de ente federativo, para todos os órgãos e fundos públicos da administração direta a ele vinculados. Refere-se à situação do sujeito passivo no âmbito da RFB e da PGFN e abrange inclusive as contribuições sociais previstas nas alíneas 'a' a 'd' do parágrafo único do art. 11 da Lei nº 8.212, de 24 de julho de 1991.

A aceitação desta certidão está condicionada à verificação de sua autenticidade na Internet, nos endereços <<http://rfb.gov.br>> ou <<http://www.pgfn.gov.br>>.

Certidão emitida gratuitamente com base na Portaria Conjunta RFB/PGFN nº 1.751, de 2/10/2014.

Emitida às 16:39:40 do dia 02/08/2023 <hora e data de Brasília>.

Válida até 29/01/2024.

Código de controle da certidão: **2AA3.3B7D.C4F5.6B2A**

Qualquer rasura ou emenda invalidará este documento.

Ac

A



**GOVERNO DO ESTADO DO MARANHÃO
SECRETARIA DE ESTADO DA FAZENDA**

CERTIDÃO NEGATIVA DE DÍVIDA ATIVA

Nº Certidão: 041449/23

Data da 09/06/2023 10:52:33

Inscrição Estadual: 127262822

CPF/CNPJ: 40517684000118

Razão Social: ARGOS ENGENHARIA E EMPREENDIMENTOS LTDA

Endereço: RUA HUMBERTO DE CAMPOS, 1010 CEP: 65245000 - PORTINHO

Telefone: (98)92316122

Município: PERI MIRIM

UF: MA

Certificamos que, após a realização das consultas procedidas no sistema desta Secretaria e na forma do disposto do artigo 156, da lei nº 2.231, de 29/12/1962, substanciado pelos artigos 240 a 242 da lei nº 7.799, de 19/12/2002, bem como prescreve o artigo 205 da lei nº 5.172, de 25 de outubro de 1966 (Código Tributário Nacional) não constam débitos inscritos na Dívida Ativa, em nome do sujeito passivo acima identificado.

Validade da Certidão: 120 (cento e vinte) dias: 07/10/2023.

A autenticidade desta certidão deverá ser confirmada no endereço:
<http://portal.sefaz.ma.gov.br/>, clicando no item "Certidões" e em seguida em "Validação de Certidão Negativa de Dívida Ativa".

CERTIDÃO EMITIDA GRATUITAMENTE.

Ce

Q



FOLHAS: 1.499
Nº PROCESSO: 259/2023
Assinatura: /

GOVERNO DO ESTADO DO MARANHÃO SECRETARIA DE ESTADO DA FAZENDA

CERTIDÃO NEGATIVA DE DÉBITO

Nº Certidão: 140785/23

Data da

14/06/2023 11:23:11

Inscrição Estadual: 127262822

CPF/CNPJ: 40517684000118

Razão Social: ARGOS ENGENHARIA E EMPREENDIMENTOS LTDA

Endereço: RUA HUMBERTO DE CAMPOS, 1010 CEP: 65245000 - PORTINHO

Telefone: (98)92316122

Município: PERI MIRIM

UF: MA

Certificamos que, após a realização das consultas procedidas no sistema desta Secretaria, substanciado pelos artigos 240 a 242, da lei nº 7.799, de 19/12/2002 e disposto no artigo 205 da lei nº 5.172, de 25 de outubro de 1966 (Código Tributário Nacional), não constam débitos relativos aos tributos estaduais, administrados por esta Secretaria, em nome do sujeito passivo acima identificado. Ressalvado, todavia, à Fazenda Pública Estadual o direito da cobrança de dívidas que venham a ser apuradas e não alcançadas pela decadência.

Validade da Certidão: 120 (cento e vinte) dias: 12/10/2023.

A autenticidade desta certidão deverá ser confirmada no endereço:

<http://portal.sefaz.ma.gov.br/>, clicando no item "Certidões" e em seguida em "Validação de Certidão Negativa de Débito".

CERTIDÃO EMITIDA GRATUITAMENTE.

Dec J1

16

Data Impressão: 16/06/2023 18:08:13



PERI MIRIM-MA



PREFEITURA DE
Peri Mirim
GOVERNO DO POVO

FOLHAS: 1500
Nº PROCESSO: 259/2023
Assinatura: [assinatura]



ESTADO DO MARANHÃO
PREFEITURA MUNICIPAL DE PERI MIRIM
SECRETARIA MUNICIPAL DE ADMINISTRAÇÃO
CNPJ Nº 41.611.856/0001-80

CERTIDÃO NEGATIVA DE DÉBITOS MUNICIPAIS

CPF/CNPJ: 40.517.684/0001-18

Inscrição Municipal: 28/2021

Inscrição/Razão Social: ARGOS ENGENHARIA E EMPREENDIMENTOS LTDA

Título do Estabelecimento: ARGOS ENGENHARIA E CONTRUCAO

Endereço: R HUMBERTO DE CAMPOS, Nº1010, PORTINHO, PERI MIRIM-MA

Atividade Principal: SERVIÇOS DE ENGENHARIA

Emissão: 13 de Julho de 2023

Município: PERI MIRIM	UF: MA	CEP: 65245-000	VALIDADE: 13/07/2023 à 13/10/2023
------------------------------	---------------	-----------------------	---

Tributos/Objeto da Declaração: Débitos Municipais

Certificação: A Prefeitura Municipal de Peri Mirim – MA, certifica que o contribuinte acima identificado, em relação ao objeto da certidão, encontra-se em SITUACÃO REGULAR conforme o que lhe confere o CÓDIGO TRIBUTÁRIO MUNICIPAL Lei 141/2017 de 28 de Dezembro de 2017. A presente certidão não servirá de prova contra cobrança de quaisquer débito referente a recolhimento, que não tenha sido efetuado e que venham a ser apurados pela Fazenda Pública Municipal, conforme prerrogativa legal prevista nos incisos de I a IX do art. 149 da lei federal nº 5172, de 25 de outubro de 1996 – Código Tributário Nacional.

Peri Mirim – MA, 13 de Julho de 2023

Clício Matthew Nunes
Diretor de Tributos
Prefeitura M. de Peri Mirim-MA
Portaria Nº 114/2022
Clício Matthew Nunes

Responsável Pelo Setor de Tributos

[Assinatura]
Cc
[Assinatura]
17



SERVENTIA EXTRAJUDICIAL DE OFÍCIO ÚNICO DE PERI-MIRIM/MA

Rua Gomes de Castro, 133-A | Centro | Peri-Mirim/MA | CEP: 65245-000
Fone: (98) 98426-7009 | e-mail: castorio@perimirim@yahoo.com

Nº SELO AUTENT03G759C3HCKZUQTFFMGVR33

Certifico e dou fé que esta fotocópia é reprodução fiel do original, autenticando-a nos termos do art. 7º da Lei 8935/94. Peri Mirim/MA, 13/07/2023 14:46:02. Ato: 13.18, Total R\$ 6,02 Emol R\$ 5,44 FERC R\$ 0,16 FADEP R\$ 0,21 FEMP R\$ 0,21 Consulte em <https://selo.tjma.jus.br>.



ANTONIETA MARIA NUNES MARTINS
TABELA E REGISTRADORA



PERI MIRIM-MA



PREFEITURA DE
Peri Mirim

GOVERNO DO POVO

FOLHAS: 1.501

Nº PROCESSO: 259/2023

Assinatura: _____



ESTADO DO MARANHÃO
PREFEITURA MUNICIPAL DE PERI MIRIM
SECRETARIA MUNICIPAL DE ADMINISTRAÇÃO
CNPJ Nº 41.611.856/0001-80

CERTIDÃO NEGATIVA À DÍVIDA ATIVA DO MUNICÍPIO

CPF/CNPJ: 40.517.684/0001-18

Inscrição Municipal: 96/2021

Inscrição/Razão Social: ARGOS ENGENHARIA E EMPREENDIMENTOS LTDA

Título do Estabelecimento: ARGOS ENGENHARIA E CONSTRUÇÃO

Endereço: R HUMBERTO DE CAMPOS, Nº1010, PORTINHO, PERI MIRIM – MA

Atividade Principal: SERVIÇOS DE ENGENHARIA

Emissão: 13 de Julho de 2023

Município: PERI MIRIM	UF: MA	CEP: 65245-000	VALIDADE: 13/07/2023 à 13/10/2023
------------------------------	---------------	-----------------------	---

Tributos/Objeto da Declaração: Dívida Ativa do Município

Certificação: A Prefeitura Municipal de Peri Mirim – MA, certifica que o contribuinte acima identificado, em relação ao objeto da certidão, encontra-se em SITUAÇÃO REGULAR conforme o que lhe confere o CÓDIGO TRIBUTÁRIO MUNICIPAL Lei 141/2017 de 28 de Dezembro de 2017. A presente certidão não servirá de prova contra cobrança de quaisquer débito referente a recolhimento, que não tenha sido efetuado e que venham a ser apurados pela Fazenda Pública Municipal, conforme prerrogativa legal prevista nos incisos de I a IX do art. 149 da lei federal nº 5172, de 25 de outubro de 1996 – Código Tributário Nacional.

Peri Mirim – MA, 13 de Julho de 2023

Clício Matthew Nunes
Diretor de Tributos
Prefeitura Mun. de Peri-Mirim-MA
Portaria Nº 114/2022

Clício Matthew Nunes
Responsável Pelo Setor de Tributos

(Handwritten signatures and initials)

18

[Handwritten signature]



SERVENTIA EXTRAJUDICIAL DE OFÍCIO ÚNICO DE PERI-MIRIM/MA
Rua Gomes de Castro, 133-A | Centro | Peri-Mirim/MA | CEP: 65245-000
Fone: (98) 98426-2009 | e-mail: cartorioperimirim@yahoo.com.br

Nº_SELO AUTENT030759GNXQVIC7U5U2WJ29
Certifico e dou fé que esta fotocópia é reprodução fiel do original, autenticando-a nos termos do art. 7º da Lei 8935/94. Peri Mirim/MA, 13/07/2023 14:40:05, Ato: 13.18, Total R\$ 6,02 Emol R\$ 5,44 FERC R\$ 0,16 FADEP R\$ 0,21 FEMP R\$ 0,21 Consulte em <https://selo.tjma.jus.br>.

[Handwritten signature]
ANTONIETA MARIA NUNES MARTINS
TABELIÃ E REGISTRADORA





PREFEITURA DE
Peri Mirim
GOVERNO DO POVO



5º TABELIONATO DE NOTAS DE SÃO LUÍS
ALIANÇA PEREIRA DOS REIS EQUIPADO
Av. Colares Moreira, N. 7, Ed. Planta Terra, Lj 1311 14 Renaissance - IPIB 3301-7135 - CEP: 65.075-441 - SÃO LUÍS/MA

AUTENTICAÇÃO
Conferido e achado conforme original apresentado
São Luís, 18/08/2023 14:54:19 32394
Em Testemunho _____ da verdade.

Vanessa Guedes Araujo Freitas, Escrevente
PODER JUDICIÁRIO - TJMA
Selo: AUTENT1567110BW6UFLIEPCYU01 - Ato: 13.18
Emol: R\$5.44 FERC: R\$0.16 FADEP: R\$0.21 FEMP: R\$0.21 Total: R\$6.02
Consulte a validade deste selo no site <https://selo.tjma.jus.br>



ESTADO DO MARANHÃO
Prefeitura Municipal de Peri Mirim
Departamento de Administração Tributária
ALVARÁ DE LICENÇA E FUNCIONAMENTO
VENCIMENTO: 31/12/2023

FOLHAS: 1-502
Nº PROCESSO: 259/2023
Assinatura: _____

Órgão: SECFIN Data de Emissão: 18/01/2023
Controle: 144 Data de vencimento: 31/12/2023

DE ACORDO COM AS EXIGÊNCIAS LEGAIS EM VIGOR FICA CONCEDIDA A LICENÇA DE FUNCIONAMENTO PARA O CONTRIBUINTE ABAIXO IDENTIFICADO:

IDENTIFICAÇÃO DO CONTRIBUINTE

CPF/CNPJ: 40.517.684/0001-18
Inscrição/Razão Social: ARGOS ENGENHARIA E EMPREENDIMENTO LTDA
Inscrição Municipal: 96/2021
Nome Fantasia: ARGOS ENGENHARIA E CONSTRUCAO
Endereço: R HUMBERTO DE CAMPOS, Nº 1010, CEP: 65.245-000, PORTINHO, PERI MIRIM - MA
Atividade Principal: Serviços de engenharia

Licença para funcionamento do estabelecimento descrito acima, durante o exercício de 2023, conforme determina o Código Tributário Municipal (Lei Complementar Nº 141/2017, de 28 de Dezembro de 2017).

OBSERVAÇÕES

A(s) licença(s) poderá(ão) ser cassada(s) e determinado o fechamento, a interdição e/ou a lação do estabelecimento a qualquer tempo, desde que deixem de existir as condições que legitimem a concessão da(s) licença(s), ou quando o contribuinte, mesmo após a aplicação das penalidades cabíveis, não cumprir as exigências e determinações da prefeitura para regularizar a situação do estabelecimento.

Em caso de encerramento, alterações e transferências de atividade, comunicar oficialmente ao DEPARTAMENTO DE ADMINISTRAÇÃO TRIBUTÁRIA por meio de requerimento regularmente protocolizado, no prazo legal de 30 (trinta) dias, sob penas de responder pelos tributos lançados posteriormente.

ESTE ALVARÁ DEVE SER COLOCADO EM LOCAL DE DESTAQUE



Cício Matthew Nunes
Diretor de Tributos
Prefeitura Mun. de Peri Mirim-MA
Portaria Nº 114/2022

Cício Matthew Nunes
Responsável Pelo Setor de Tributos

[Handwritten signatures and initials]

TABELIONATO DE NOTAS DE SÃO LUÍS JULIANA PEREIRA SOARES LOURENÇO
 Av. Colares Moreira, N. 2, Ed. Planta Terra, Lj. 13 e 14, Renaissance - Fone: 3302-7155 - CEP: 65.075-443 - São Luís/MA

AUTENTICACÃO
 Conferido e achado conforme original apresentado
 São Luís, 18/08/2023 14:54:45 3738
 Em Testemunho _____ da verdade.

Vanessa

Vanessa Guedes Araujo Freitas, Escrevente
 PODER JUDICIÁRIO - TJMA
 Selo: AUTENT156711XGTDBOLTPLO54L13 - Ato: 13.18
 Emol: R\$5,44 FERC: R\$0,16 FADEP: R\$0,21 FEMP: R\$0,21 Total: R\$6,02
 Consulte a validade deste selo no site <https://selo.tjma.jus.br>



Poder Judiciário - TJMA
 Nº SELO REC FIR0307893PML5Q3LRVWFG168
 Reconheço e dou fé por semelhança a assinatura de CLÍCIO MATTHEW NUNES DA SILVA, Peri Mirim/MA, 24/02/2023 16:19:33. Ato: 13.17.2, Total R\$ 6,02 Emol R\$ 6,44 FERC R\$ 0,16 FADEP R\$ 0,21 FEMP R\$ 0,21 Consulte em <https://selo.tjma.jus.br>.



Antonieta
 ANTONIETA MARIA NUNES MARTINS
 TABELIA E REGISTRADORA

Vanessa
Antonieta

Voltar

Imprimir



Certificado de Regularidade do FGTS - CRF

Inscrição: 40.517.684/0001-18
Razão Social: ARGOS ENGENHARIA E EMPREENDIMENTOS LTDA
Endereço: R HUMBERTO DE CAMPOS 1010 / PORTINHO / PERI MIRIM / MA / 65245-000

A Caixa Econômica Federal, no uso da atribuição que lhe confere o Art. 7, da Lei 8.036, de 11 de maio de 1990, certifica que, nesta data, a empresa acima identificada encontra-se em situação regular perante o Fundo de Garantia do Tempo de Serviço - FGTS.

O presente Certificado não servirá de prova contra cobrança de quaisquer débitos referentes a contribuições e/ou encargos devidos, decorrentes das obrigações com o FGTS.

Validade: 09/08/2023 a 07/09/2023

Certificação Número: 2023080921451644552641

Informação obtida em 16/08/2023 14:40:53

A utilização deste Certificado para os fins previstos em Lei esta condicionada a verificação de autenticidade no site da Caixa:
www.caixa.gov.br

[Handwritten signatures and initials]

PODER JUDICIÁRIO
JUSTIÇA DO TRABALHOFOLHAS: 1.504
Nº PROCESSO: 259/2023
Assinatura: /**CERTIDÃO NEGATIVA DE DÉBITOS TRABALHISTAS**

Nome: ARGOS ENGENHARIA E EMPREENDIMENTOS LTDA (MATRIZ E FILIAIS)
CNPJ: 40.517.684/0001-18
Certidão n°: 33255502/2023
Expedição: 07/07/2023, às 12:52:09
Validade: 03/01/2024 - 180 (cento e oitenta) dias, contados da data de sua expedição.

Certifica-se que **ARGOS ENGENHARIA E EMPREENDIMENTOS LTDA (MATRIZ E FILIAIS)**, inscrito(a) no CNPJ sob o n° **40.517.684/0001-18**, **NÃO CONSTA** como inadimplente no Banco Nacional de Devedores Trabalhistas. Certidão emitida com base nos arts. 642-A e 883-A da Consolidação das Leis do Trabalho, acrescentados pelas Leis ns.º 12.440/2011 e 13.467/2017, e no Ato 01/2022 da CGJT, de 21 de janeiro de 2022. Os dados constantes desta Certidão são de responsabilidade dos Tribunais do Trabalho.

No caso de pessoa jurídica, a Certidão atesta a empresa em relação a todos os seus estabelecimentos, agências ou filiais.

A aceitação desta certidão condiciona-se à verificação de sua autenticidade no portal do Tribunal Superior do Trabalho na Internet (<http://www.tst.jus.br>).

Certidão emitida gratuitamente.

INFORMAÇÃO IMPORTANTE

Do Banco Nacional de Devedores Trabalhistas constam os dados necessários à identificação das pessoas naturais e jurídicas inadimplentes perante a Justiça do Trabalho quanto às obrigações estabelecidas em sentença condenatória transitada em julgado ou em acordos judiciais trabalhistas, inclusive no concernente aos recolhimentos previdenciários, a honorários, a custas, a emolumentos ou a recolhimentos determinados em lei; ou decorrentes de execução de acordos firmados perante o Ministério Público do Trabalho, Comissão de Conciliação Prévia ou demais títulos que, por disposição legal, contiver força executiva.



ARGOS
ENGENHARIA

FOLHAS: 1.505
Nº PROCESSO: 257/2023
Assinatura: /

QUALIFICAÇÃO TÉCNICA

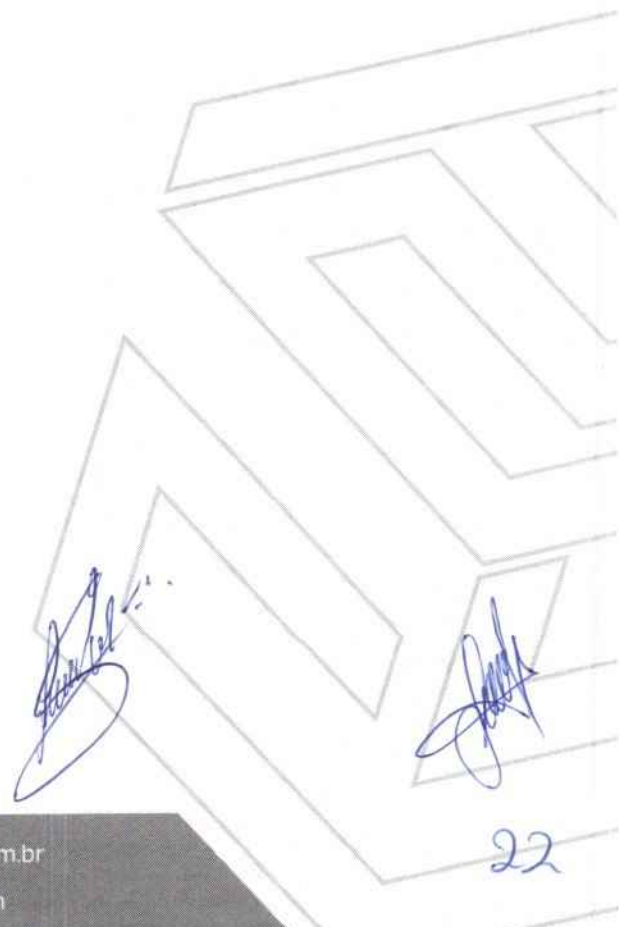



CERTIDÃO DE REGISTRO E QUITAÇÃO
PESSOA JURÍDICA
Lei Federal Nº 5194 de 24 de Dezembro de 1966

CREA-MA

FOLHA: 1.506 Página 1/2

Nº PROCESSO: 259/2023

Assinatura: [assinatura]
Nº 892923/2023

Emissão: 24/08/2023

Validade: 31/01/2024

Chave: Wb8Ac

Conselho Regional de Engenharia e Agronomia do Estado do Maranhão

CERTIFICAMOS que a Empresa mencionada encontra-se registrada neste Conselho, nos Termos da Lei 5.194/66, conforme os dados impressos nesta certidão. CERTIFICAMOS, ainda, que até a presente data, a referida pessoa jurídica e seu(s) responsável(is) técnico(s) estão quites com suas anuidades e demais obrigações junto ao Conselho Regional de Engenharia e Agronomia do Maranhão - CREA-MA, estando habilitada a exercer suas atividades, circunscrita à(s) atribuição(ões) de seu(s) responsável(veis) técnico(s).

Interessado(a)

Empresa: ARGOS ENGENHARIA E EMPREENDIMENTO LTDA

CNPJ: 40.517.684/0001-18

Registro: 0005440530

Categoria: Matriz

Capital Social: R\$ 4.900.000,00

Data do Capital: 14/02/2023

Faixa: 6

Objetivo Social: SERVIÇOS DE ENGENHARIA; OBRAS DE URBANIZAÇÃO - RUAS, PRAÇAS E CALÇADAS; CAPTAÇÃO, TRATAMENTO E DISTRIBUIÇÃO DE ÁGUA; DISTRIBUIÇÃO DE ÁGUA POR CAMINHÕES; GESTÃO DE REDES DE ESGOTO; COLETA DE RESÍDUOS NÃO PERIGOSOS; TRATAMENTO E DISTRIBUIÇÃO DE RESÍDUOS NÃO PERIGOSOS; CONSTRUÇÃO DE EDIFÍCIOS; CONSTRUÇÃO DE RODOVIAS E FERROVIAS; PINTURA PARA SINALIZAÇÃO EM PISTAS RODOVIÁRIAS E AEROPORTOS; CONSTRUÇÃO DE OBRAS DE ARTE ESPECIAIS; CONSTRUÇÃO DE BARRAGENS E REPRESAS PARA GERAÇÃO DE ENERGIA ELÉTRICA; MANUTENÇÃO DE REDES DE DISTRIBUIÇÃO DE ENERGIA ELÉTRICA; CONSTRUÇÃO DE REDES DE ABASTECIMENTO DE ÁGUA, COLETA DE ESGOTO E CONSTRUÇÕES CORRELATAS, EXCETO OBRAS DE IRRIGAÇÃO; OBRAS DE IRRIGAÇÃO; CONSTRUÇÃO DE REDES DE TRANSPORTES POE DUTOS, EXCETO PARA ÁGUA E ESGOTO; OBRAS PORTUÁRIAS, MARÍTIMAS E FLUVIAIS; MONTAGEM DE ESTRUTURAS METÁLICAS; OBRAS DE MONTAGEM INDUSTRIAL; CONSTRUÇÃO DE INSTALAÇÕES ESPORTIVAS E RECREATIVAS; DEMOLIÇÃO DE EDIFÍCIOS E OUTRAS ESTRUTURAS; PREPARAÇÃO DE CANTEIRO E LIMPEZA DE TERRENO; PERFURAÇÕES E SONDAGENS; OBRAS DE TERRAPLENAGEM; INSTALAÇÃO E MANUTENÇÃO ELÉTRICA; INSTALAÇÕES HIDRÁULICAS, SANITÁRIAS E DE GÁS; INSTALAÇÃO E MANUTENÇÃO DE SISTEMAS CENTRAIS DE AR CONDICIONADO, DE VENTILAÇÃO E REFRIGERAÇÃO; INSTALAÇÕES DE SISTEMA DE PREVENÇÃO CONTRA INCÊNDIO; MONTAGEM E INSTALAÇÃO DE SISTEMAS E EQUIPAMENTOS DE ILUMINAÇÃO E SINALIZAÇÃO EM VIAS PÚBLICAS, PORTOS E AEROPORTOS; TRATAMENTOS TÉRMICOS, ACÚSTICOS OU DE VIBRAÇÃO; IMPERMEABILIZAÇÃO EM OBRAS DE ENGENHARIA CIVIL; SERVIÇOS DE PINTURA DE EDIFÍCIOS EM GERAL; OBRAS DE FUNDAÇÕES; OBRAS DE ALVENARIA; PERFURAÇÃO E CONSTRUÇÃO DE POÇOS DE ÁGUA; TRANSPORTE ESCOLAR; CORRETAGEM NA COMPRA E VENDA E AVALIAÇÃO DE IMÓVEIS; SERVIÇOS DE ARQUITETURA; SERVIÇOS DE CARTOGRAFIA, TOPOGRAFIA E GEODÉSIA; SERVIÇOS DE PERICIA TÉCNICA RELACIONADOS A SEGURANÇA DO TRABALHO; LOCAÇÃO DE AUTOMÓVEIS SEM CONDUTOR; ALUGUEL DE MÁQUINAS E EQUIPAMENTOS PARA CONSTRUÇÃO SEM OPERADOR; EXCETO ANDAIMES; LIMPEZA EM PRÉDIOS E EM DOMICÍLIOS; IMUNIZAÇÃO E CONTROLE DE PRAGAS URBANAS; ATIVIDADES PAISAGÍSTICAS; ALUGUEL DE OUTRAS MÁQUINAS E EQUIPAMENTOS COMERCIAIS E INDUSTRIAIS NÃO ESPECIFICADOS ANTERIORMENTE, SEM OPERADOR.

Restrições Relativas ao Objetivo Social: EMPRESA HABILITADA PARA ATUAR NA ÁREA DA ENGENHARIA CIVIL, ELÉTRICA, MECÂNICA E AGRONÔMICA, NO ÂMBITO DAS ATRIBUIÇÕES DE SEUS RESPONSÁVEIS TÉCNICOS.

Endereço Matriz: RUA HUMBERTO DE CAMPOS, 1010, PORTINHO, PERI MIRIM, MA, 65245000

Tipo de Registro: Registro Definitivo de Empresa

Data Inicial: 04/05/2021

Data Final: Indefinido

Registro Regional: 0000544412DDMA

Descrição

CERTIDÃO DE REGISTRO E QUITAÇÃO PESSOA JURÍDICA

Informações / Notas

- A capacidade técnico-profissional da empresa é comprovada pelo conjunto dos acervos técnicos dos profissionais constantes de seu quadro técnico.
- A certidão teve sua validade reduzida em virtude da DATA FIM DO CONTRATO da Responsabilidade Técnica do profissional: JOSE CANDIDO DOS SANTOS SILVA. Data de fim do contrato: 31/01/2024
- Esta certidão perderá a validade, caso ocorra qualquer alteração posterior dos elementos cadastrais nela contidos

Última Anuidade Paga

Ano: 2023 (1/1)

Autos de Infração

Nada consta

Responsáveis Técnicos

Profissional: WALLIGTON SERRA PINHEIRO

Registro: 1118285182

CPF: 601.***-**-64

Data Início: 14/04/2023

Data Fim: Indefinido

Data Fim de Contrato: 10/04/2025



23



CERTIDÃO DE REGISTRO E QUITAÇÃO
PESSOA JURIDICA
Lei Federal Nº 5194 de 24 de Dezembro de 1966

CREA-MA

FOLHAS: 1.507
Nº PROCESSO: 259/2023
Assinatura: _____

Nº 892923/2023
Emissão: 24/08/2023
Validade: 31/01/2024
Chave: Wb8Ac

Conselho Regional de Engenharia e Agronomia do Estado do Maranhão

Títulos do Profissional:

ENGENHEIRO ELETRICISTA

Atribuição: ART. 8 DA RESOLUÇÃO 218/1973 DO CONFEA. ART. 9º DA RESOLUÇÃO 218/1973 DO CONFEA, EXCETO: SISTEMAS DE COMUNICAÇÃO E TELECOMUNICAÇÕES E SISTEMAS DE MEDIÇÃO ELÉTRICO

Tipo de Responsabilidade: RESPONSÁVEL TÉCNICO

Profissional: ANTONIO RIBEIRO LOPES SOBRINHO

Registro: 1505436141

CPF: 032.***.***-53

Data Início: 14/04/2023

Data Fim: Indefinido

Data Fim de Contrato: Indefinido

Títulos do Profissional:

ENGENHEIRO AGRÔNOMO

Atribuição: ART. 1º DA RESOLUCAO 184, DE AGOSTO DE 1969, DO CONFEA.

Tipo de Responsabilidade: RESPONSÁVEL TÉCNICO

Profissional: JOSE CANDIDO DOS SANTOS SILVA

Registro: 1105350770

CPF: 177.***.***-49

Data Início: 09/02/2023

Data Fim: Indefinido

Data Fim de Contrato: 31/01/2024

Títulos do Profissional:

ENGENHEIRO ELETRICISTA

Atribuição: ART. 8º E 9º DA RESOLUÇÃO 218, DE 29/06/73, DO CONFEA.

Tipo de Responsabilidade: RESPONSÁVEL TÉCNICO

Profissional: TARANTINE DOS SANTOS BASTOS

Registro: 1113110244

CPF: 035.***.***-55

Data Início: 10/10/2022

Data Fim: Indefinido

Data Fim de Contrato: 06/10/2024

Títulos do Profissional:

ENGENHEIRO MECÂNICO

Atribuição: ART. 12 DA RESOLUÇÃO 218, DE 29/06/73, DO CONFEA

Tipo de Responsabilidade: RESPONSÁVEL TÉCNICO

Profissional: ANTONIO DO AMPARO CORDEIRO NETO

Registro: 1114730610

CPF: 040.***.***-61

Data Início: 04/05/2021

Data Fim: Indefinido

Data Fim de Contrato: Indefinido

Títulos do Profissional:

ENGENHEIRO CIVIL

Atribuição: ART. 7 DA RESOLUCAO 218, DE 29/06/73, DO CONFEA.

Tipo de Responsabilidade: RESPONSÁVEL TÉCNICO

Sócios

Sócio: ANTONIO DO AMPARO CORDEIRO NETO

CPF: 040.***.***-61

Função: ENGENHEIRO CIVIL

Sócio: ADRIANO MARCIO SANTOS CACIQUE DE NEW YORK

CPF: 708.***.***-53

Função: ADVOGADO



24



**CERTIDÃO DE REGISTRO E QUITAÇÃO
PESSOA FÍSICA**
Lei Federal Nº 5194 de 24 de Dezembro de 1966

CREA-MA

FOLHAS: 1.508
Nº PROCESSO: 259/2023
Assinatura: / Página 1/1

Nº 880226/2023
Emissão: 15/02/2023
Validade: 31/03/2024
Chave: 18Y9Y

Conselho Regional de Engenharia e Agronomia do Estado do Maranhão

CERTIFICAMOS que o profissional mencionado encontra-se registrado neste Conselho, nos termos da Lei 5.194/66, de 24/12/1966, conforme os dados acima. CERTIFICAMOS, ainda, face o estabelecimento nos artigos 68 e 69 da referida Lei, que o interessado não se encontra em débito com o CREA-MA.

Interessado(a)

Profissional: ANTONIO DO AMPARO CORDEIRO NETO

Registro: 1114730610

CPF: 040.***.***-61

Tipo de Registro: Registro Definitivo de Profissional (DIPLOMADO NO PAÍS)

Data de registro: 16/09/2015

Título(s)

GRADUAÇÃO

ENGENHEIRO CIVIL

Atribuição: ART. 7 DA RESOLUCAO 218, DE 29/06/73, DO CONFEA.

Instituição de Ensino: UNIVERSIDADE ESTADUAL DO MARANHÃO - CAMPUS SAOLUIS

Data de Formação: 27/08/2015

Descrição

CERTIDÃO DE REGISTRO E QUITAÇÃO PESSOA FÍSICA

Informações / Notas

- A falsificação deste documento constitui-se em crime previsto no Código Penal Brasileiro, sujeitando o(a) autor(a) à respectiva ação penal.
- CERTIFICAMOS que caso ocorra(m) alteração(ões) no(s) elemento(s) contido(s) neste documento, esta Certidão perderá a sua validade para todos os efeitos.
- Esta certidão perderá a validade, caso ocorra qualquer alteração posterior dos elementos cadastrais nela contidos.
- Válido em todo território nacional.

Última Anuidade Paga

Ano: 2023 (1/1)

Autos de Infração

Nada consta

Responsabilidades Técnicas

Empresa: P M F SANTOS

Registro: 0005386489

CNPJ: 28.943.600/0001-02

Data Início: 15/06/2022

Data Fim: Indefinido

Data Fim de Contrato: 04/01/2025

Tipo de Responsabilidade: RESPONSÁVEL TÉCNICO

Empresa: ARGOS ENGENHARIA E EMPREENHIMENTO LTDA

Registro: 0005440530

CNPJ: 40.517.684/0001-18

Data Início: 04/05/2021

Data Fim: Indefinido

Data Fim de Contrato: Indefinido

Tipo de Responsabilidade: RESPONSÁVEL TÉCNICO

[Handwritten signature]

[Handwritten mark]





Certidão de Acervo Técnico - CAT
Resolução Nº 1025 de 30 de Outubro de 2009
Resolução Nº 218 de 29 de Junho de 1973

CREA-MA

Folha: 1.509
Nº PROCESSO: 259/2023
Assinatura: /

Página 1/8

CAT COM REGISTRO DE ATESTADO

884455/2023

Atividade concluída

Conselho Regional de Engenharia e Agronomia do Estado do Maranhão

CERTIFICAMOS, em cumprimento ao disposto na Resolução nº 1.025, de 30 de outubro de 2009, do Confea, que consta dos assentamentos deste Conselho Regional de Engenharia e Agronomia do Estado do Maranhão - Crea-MA, o Acervo Técnico do profissional **ANTONIO DO AMPARO CORDEIRO NETO** referente à(s) Anotação(ões) de Responsabilidade Técnica - ART abaixo discriminada(s):

Profissional: **ANTONIO DO AMPARO CORDEIRO NETO**
Registro: **1114730610MA** RNP: **1114730610**
Título profissional: ENGENHEIRO CIVIL

Número da ART: **MA20230617744** Tipo de ART: OBRA / SERVIÇO Registrada em: 13/02/2023 Baixada em: 09/03/2023
Forma de registro: SUBSTITUIÇÃO Participação técnica: INDIVIDUAL
Empresa contratada: **ARGOS ENGENHARIA E EMPREENDIMENTO EIRELI**

Contratante: **GPA CONSTRUÇÕES E EMPREENDIMENTOS EIRELI** CPF/CNPJ: **27.068.259/0001-20**
Endereço do contratante: **ESTRADA DA RAPOSA** Nº: **23**
Complemento: Bairro: **VERDE MAR**
Cidade: **RAPOSA** UF: **MA** CEP: **65138000**

Contrato: **05/2021** Celebrado em: **18/05/2021**
Valor do contrato: **R\$ 1.150.456,34** Tipo de contratante: **Pessoa Jurídica de Direito Privado**
Ação institucional: **Outros**

Endereço da obra/serviço: **RUA DIVERSOS LOGRADOUROS E PRÉDIOS PÚBLICOS DA REGIONAL DE BENEDITO LEITE** Nº: **S/N**
Complemento: **DIVERSOS LOGRADOUROS E PRÉDIOS PÚBLICOS DA REGIONAL DE BENEDITO LEITE** Bairro: **DIVERSOS**

Cidade: **BENEDITO LEITE** UF: **MA** CEP: **65885000**
Coordenadas Geográficas: **-7.218457, -44.554899**

Data de início: **31/05/2021** Conclusão efetiva: **12/12/2022**
Finalidade: **Infraestrutura**
Proprietário: **SECRETARIA DE ESTADO DA INFRAESTRUTURA**

CPF/CNPJ: **08.892.295/0001-60**

Atividade Técnica: **16 - Execução CONSTRUÇÃO CIVIL > EDIFICAÇÕES > DE EDIFICAÇÃO > #1.1.1.1 - DE ALVENARIA 49 - Execução de obra 1450.00 metro quadrado; 16 - Execução CONSTRUÇÃO CIVIL > MATERIAIS DE CONSTRUÇÃO CIVIL > #1.2.5 - DE IMPERMEABILIZAÇÃO APLICADA À CONSTRUÇÃO CIVIL 49 - Execução de obra 800.00 metro quadrado; 16 - Execução CONSTRUÇÃO CIVIL > INSTALAÇÕES HIDROSSANITÁRIAS > #1.4.3 - DE INSTALAÇÃO DE SISTEMA DE ESGOTO SANITÁRIO 49 - Execução de obra 110.00 Pontos; 16 - Execução CONSTRUÇÃO CIVIL > INSTALAÇÕES HIDROSSANITÁRIAS > #1.4.4 - DE LIGAÇÃO INDIVIDUAL DE REDE DE ÁGUA 49 - Execução de obra 110.00 Pontos;**

Observações

SERVIÇO DE SUBEMPREITADA DA EXECUÇÃO PREVENTIVA E CORRETIVA, REFORMA E OU ADEQUAÇÕES SOB DEMANDA DE PRÉDIOS E LOGRADOUROS PÚBLICOS, LOCALIZADOS NOS MUNICÍPIOS DA REGIONAL DE BENEDITO LEITE- MA

Informações Complementares

CERTIFICAMOS, finalmente, que se encontra vinculado à presente Certidão de Acervo Técnico – CAT, o atestado contendo 7 folha(s), expedido pelo contratante da obra/serviço, a quem cabe a responsabilidade pela veracidade e exatidão das informações nele constantes.

Certidão de Acervo Técnico nº 884455/2023
26/04/2023, 09:15
w0Wz2

A Certidão de Acervo Técnico (CAT) à qual o atestado está vinculado constituirá prova da capacidade técnico-profissional da pessoa jurídica somente se o responsável técnico indicado estiver ou venha a ser integrado ao seu quadro técnico por meio de declaração entregue no momento da habilitação ou da entrega das propostas.

Certificamos que se encontra vinculado à presente CAT o atestado apresentado em cumprimento à Lei nº 8.666/93, expedido pela pessoa jurídica contratante, a quem cabe a responsabilidade pela veracidade e exatidão das informações nele constantes. É de responsabilidade deste Conselho a verificação da atividade profissional em conformidade com a Lei nº 5.194/66 e Resoluções do Conselho Federal de Engenharia e Agronomia - CONFEA.

Esta certidão perderá a validade, caso ocorra qualquer alteração posterior dos elementos cadastrais nela contidos.

Fica(m) Excluído(s), no entanto, o(s) serviço(s) cujas atribuições não competem ao(s) profissional(is) em questão.

A autenticidade desta Certidão pode ser verificada em: <https://crea-ma.sitac.com.br/publico/>, com a chave: w0Wz2

(Handwritten signatures and initials)





GOVERNO DO ESTADO DO MARANHÃO
SECRETARIA DE ESTADO DA INFRAESTRUTURA – SINFRA
SECRETARIA ADJUNTA DE GESTÃO CIVIL – SEAGEC

DECLARAÇÃO DE ANUÊNCIA

A SECRETARIA DE ESTADO DE INFRAESTRUTURA – SINFRA-MA, inscrita sob o CNPJ: 08.892.295/0001-60, **DECLARA** que a empresa **ARGOS ENGENHARIA E EMPREENDIMENTOS LTDA**, CNPJ: 40.517.684/0001-18 por meio de seus responsáveis técnicos, engenheiro civil, Antonio do Amparo Cordeiro Neto, CREA NAC.: 111.473.061-0, Walligton Serra Pinheiro, engenheiro electricista, CREA NAC.: 111.828.518-2, Antonio Ribeiro Lopes Sobrinho, engenheiro agrônomo, CREA NAC.: 150.543.614-1 e Tarantine dos Santos Bastos, engenheiro mecânico, CREA NAC.: 111.311.024-4, **EXECUTARAM** na condição de subcontratada da empresa GPA CONSTRUÇÕES E EMPREENDIMENTOS EIRELI, CNPJ: 27.068.259/0001-20, a **EXECUÇÃO PREVENTIVA E CORRETIVA, REFORMA E/OU ADEQUAÇÕES SOB DEMANDA DE PRÉDIO E LOGRADOUROS PÚBLICOS**, localizados em diversos Municípios da Regional de Benedito Leite- MA, referente ao contrato nº 18/2021-UGCC, no período de 31/05/2021 a 12/12/2022.

São Luís – MA, 27 de dezembro de 2022.

Rafael Augusto M. de Andrade
Sup. de Fiscalização SEAGEC/SINFRA
ID 00823566

Sup. de Fiscalização - SEAGEC/ SINFRA
ID 00823566 - CAU/MA: A78714-0

SECRETARIA DE ESTADO DA INFRAESTRUTURA – SINFRA
Av. Jerônimo de Albuquerque s/n – Calhau – São Luís - MA
Edifício Clodomir Millet, 3º andar – Fone: (98) 3218-8044 / 3218-8062



Este documento encontra-se registrado no Conselho Regional de Engenharia e Agronomia do Estado do Maranhão, vinculado à Certidão nº 884455/2023, em 26/04/2023 em



Certidão nº 884455/2023

26/04/2023, 13:15

Chave de Impressão: w0WzZ

O documento neste ato registrado foi emitido em 25/04/2023 e contém 1 folhas

GPA CONSTRUÇÕES E EMPREENDIMENTOS EIRELI-EPP
 CNPJ 27.068.259/0001-20 I.E 125158912
 Avenida Principal, Nº 51, Quadra 0001
 Bairro - Cumbique, Raposa-MA

gpaconstrucoes@hotmail.com
 098 3248-7428
 Diretor Administrativo
 098 98702-4445 / 098 98285-9176



ATESTADO DE CAPACIDADE TÉCNICA

A empresa GPA Construções e Empreendimentos Eireli - CNPJ 27.068.259/0001-20, ATESTA que a empresa ARGOS ENGENHARIA E EMPREENDIMENTOS LTDA (CNPJ: 40.517.884/0001-18) executou o objeto abaixo descrito não havendo nada que desabone sua conduta cumprindo todas as normas exigidas pelo Contrato nº 05/2021.

OBJETO: SERVIÇO DE BUBREMPRETTADA NA EXECUÇÃO PREVENTIVA E CORRETIVA, REFORMA E OU ADEQUAÇÕES SOB DEMANDA DE PRÉDIOS E LOGRADOUROS PÚBLICOS LOCALIZADOS NA REGIONAL DE BENEDITO LEITE-MA.

IMPLANTAÇÃO: DIVERSOS PRÉDIOS E LOGRADOUROS PÚBLICOS DA REGIONAL DE BENEDITO LEITE-MA.
CONTRATANTE: GPA CONSTRUÇÕES E EMPREENDIMENTOS EIRELI - CNPJ 27.068.259/0001-20
ENDEREÇO DO CONTRATANTE: AV. PRINCIPAL, Nº 51, CUMBIQUE, RAPOSA-MA, CEP: 48.138-000
PROPRIETÁRIO: SECRETARIA DO ESTADO DA INFRAESTRUTURA - SINFRAMA, CNPJ 08.852.295/0001-80
ENDEREÇO DO PROPRIETÁRIO: AV. JERONIMO DE ALBUQUERQUE - 3 ANDAR, SN, CALHAU, SÃO LUIS-MA, CEP: 65-051-200
EMPRESA CONTRATADA: ARGOS ENGENHARIA E EMPREENDIMENTOS LTDA, CNPJ: 40.517.884/0001-18
RESPONSÁVEL TÉCNICO - EXECUÇÃO: ANTONIO DO AMPARO CORDEIRO NETO
ENGENHEIRO CIVIL - REGISTRO NAC.: 111.473.061-0
INÍCIO DA OBRA: 31/05/2021 - **TERMINO DA OBRA:** 12/12/2022

PLANILHA DE SERVIÇOS			
ITEM	DESCRIÇÃO	UND	QUANT
1.0	MOVIMENTO DE TERRA, CARGA E TRANSPORTE		
1.1	ESCALVAÇÃO MANUAL DE VALAS	M3	212,50
1.2	RE-TERRO MANUAL APLOADO COM SOQUETE	M3	202,50
1.3	PRE-PAPO DE FUNDO DE VALA COM LARGURA MENOR QUE 1,5 M; EM LOCAL COM NÍVEL BAIXO DE REFERÊNCIA	M2	225,00
2.0	DEMOLIÇÕES E RETIRADAS		
2.1	REMOÇÃO DE TELHAS, DE FIBROCIMENTO, METÁLICA E CERÂMICA, DE FORMA MANUAL, SEM REAPROVEITAMENTO	M2	744,25
2.2	DEMOLICAO DE PISO DE ALTA RESISTENCIA	M2	343,75
2.3	DEMOLICAO DE REVESTIMENTO DE ARGAMASSA CIMENTO E AREIA	M2	973,00
2.4	DEMOLICAO DE ALVAREJARIA DE TUBOS FURADOS 5 REAPROVEITAMENTO	M3	146,25
2.5	DEMOLICAO MANUAL DE ESTRUTURA DE CONCRETO ARMADO	M2	34,08
2.6	DE-MONTAGEM E REMOCÃO DE DIVISÓRIAS DE MANUFRIO OU GRANITO	M2	37,50
2.7	REMOÇÃO DE PROTETOR MECÂNICO DE IMPERMEABILIZAÇÃO	M2	37,50
2.8	REMOÇÃO DE CALHAS E CONDUTORES DE ÁGUA PLUVIAL	M	24,75
2.9	REMOÇÃO MANUAL DE ESTUPO	M3	343,25
2.10	REMOÇÃO DE CABOS ELÉTRICOS, DE FORMA MANUAL, SEM REAPROVEITAMENTO	M	2.808,56
2.11	REMOÇÃO DE BARRAS ESTAMCO	M	112,83
2.12	REMOÇÃO DE INTERRUPTORES/TOMADAS ELÉTRICAS, DE FORMA MANUAL, SEM REAPROVEITAMENTO	UN	304,00
2.13	REMOÇÃO DE APARELHOS DE ILUMINAÇÃO E REAPROVEITAMENTO DE	UN	143,50
2.14	REMOÇÃO DE LUCIÃO, DE FORMA MANUAL, SEM REAPROVEITAMENTO	UN	82,50
3.0	FUNDAÇÕES, EMBASAMENTO E ESTRUTURAS		
3.1	LAJE DE CONCRETO, PREPARO MECÂNICO	M3	98,56
3.2	CONCRETO CICLOPICO FCK=20MPa 30% PEDRA DE MÃO INCLUSIVE LAJE/CAMENTO	M3	67,80
3.3	FABRICAÇÃO, MONTAGEM E DESMONTAGEM DE FORMA PARA VIGA BALDRAME, EM MADEIRA SECCÃO E=25 MM, 2 UTILIZAÇÕES	M2	156,70
3.4	FORMAS MANUSEÁVEIS PARA PAREDES DE CONCRETO MOLDADAS IN LOCO, DE EDIFICAÇÕES DE MUITOS TIPOS PAVIMENTOS, EM LAJES	M2	89,68
3.5	MONTAGEM E DESMONTAGEM DE FORMA DE LAJE MACIÇA COM ÁREA MÉDIA MAIOR QUE 20 M², PEQUENO TIPO SIMPLES, EM CHAPA DE MADEIRA COMPENSADA RESINADA, 2 UTILIZAÇÕES	M3	1.054,45
3.6	CONCRETO FCK = 20MPa, TRACO 1:2:3:2,7 (CIMENTO/AREIA MÉDIA/BRITA	M3	25,36
3.7	CONCRETO FCK = 20MPa, TRACO 1:2:3:2,7 (CIMENTO/AREIA MÉDIA/BRITA	M3	42,57
3.8	ALVAREJARIA EMBASAMENTO E=20 CM BLOCO CONCRETO	M3	36,13
3.9	VEIGA MOLDADA IN LOCO EM CONCRETO PARA PORTAS COM ATÉ 1,5 M DE VÃO, AT. 03/2016	M	15,67
4.0	PAREDES, PAINÉIS, PRÉ-MOLDADOS E DIVISÓRIAS		
4.1	ALVAREJARIA DE VEDAÇÃO DE BLOCOS CERÂMICOS FURADOS NA HORIZONTAL DE 14X19X13CM (ESPESURA 14CM, BLOCO DEITADO) DE PAREDES COM ÁREA LÍQUIDA MAIOR OU IGUAL A 6M² COM VACIL E ARGAMASSA DE ASSENTAMENTO COM PREPARO EM BETONEIRA	M2	380,45
4.2	ALVAREJARIA DE VEDAÇÃO DE BLOCOS VAZADOS DE CONCRETO DE 18X18X13CM (ESPESURA 9CM) DE PAREDES COM ÁREA LÍQUIDA MAIOR OU IGUAL A 6M² SEM VÃOS E ARGAMASSA DE ASSENTAMENTO COM PREPARO	M2	182,50
5.0	PISOS, SOLEIRAS, BORDAPÉS E PEITORS		
5.1	COELHAO DE AREIA	M3	230,00
5.2	RECOMPOSIÇÃO DE PAVIMENTAÇÃO TIPO BLOKTRIT SOBRE COELHAO DE AREIA COM REAPROVEITAMENTO DE MATERIAL	M2	708,67
5.3	PAVIMENTO EM PISO INTERTRAVADO, COM BLOCO SECTAVADO DE 23X 25 CM, ESPESURA 8 CM	M2	680,67
5.4	RECOMPOSIÇÃO DE PAVIMENTAÇÃO BENTONITADA EM PISO INTERTRAVADO, COM BLOCO RETANGULAR DE 20 X 20 CM, ESPESURA 8 CM	M2	433,47
5.5	PISO EM CONCRETO 20MPa PREPARO MECÂNICO, ESPESURA 7 CM, COM ARMADURA EM TELA SOLADA	M2	758,78
5.6	PISO CIMENTADO TRACO 1:3 (CIMENTO E AREIA) ACABAMENTO LISO ESPESURA 8 CM, PREPARO MANUAL DA ARGAMASSA	M2	380,45
5.7	REVESTIMENTO CERÂMICO PARA PISO COM PLACAS TIPO ESMALTADA EXTRA DE DIMENSÕES 30X35 CM	M2	580,34
5.8	REVESTIMENTO CERÂMICO PARA PISO COM PLACAS TIPO ESMALTADA EXTRA DE DIMENSÕES 45X45 CM	M2	392,10

(Handwritten mark)

RB

(Handwritten mark)

(Handwritten mark)

(Handwritten signature)

Este documento encontra-se registrado no Conselho Regional de Engenharia e Agronomia do Estado do Maranhão, vinculado à Certidão nº 8844455/2023, em 26/04/2023 em



Certidão nº 8844455/2023
 26/04/2023, 13:15
 Chave de Impressão: w0Wz2
 O documento neste ato registrado foi emitido em 25/04/2023 e contém 6 folhas



GPA CONSTRUÇÕES E EMPREENDIMENTOS EIRELI-EPP
 CNPJ 27.068.259/0001-20 I.E 125158912
 Avenida Principal, Nº 51, Quadra 0001
 Bairro - Cumbique, Raposa-MA

gpaconstrucoes@hotmail.com
 098 3248-7428
 Diretor Administrativo
 098 98702-4445 / 098 98285-9176



5.9	REVESTIMENTO CERÂMICO PARA PISO COM PLACAS TIPO PORCELANATO DE DIMENSÕES 60X60 CM	M2	845,20
5.10	PISO INDUSTRIAL DE ALTA RESISTÊNCIA, ESPESSURA 8MM, INCLUSIVE JUNTAS DE DILATAÇÃO PLÁSTICAS E POLIMENTO MECANIZADO	M2	1.420,40
5.11	PISO INDUSTRIAL ALTA RESISTÊNCIA, ESPESSURA 12MM, INCLUSIVE JUNTAS DE DILATAÇÃO PLÁSTICAS E POLIMENTO MECANIZADO	M2	1.367,56
5.12	PISO GRANITO ASSENTADO SOBRE ARGAMASSA CIMENTO / CML / AREIA TRINCO 1:0,25-1 INCLUSIVE REJUNTE EM CIMENTO	M2	250,78
5.13	SOLTEIRA EM MARMORE, LARGURA 15 CM, ESPESSURA 2,0 CM	M	72,45
5.14	EXECUÇÃO DE PASSARELA (CALÇADA) DO PISO DE CONCRETO COM CONCRETO MOLDADO IN LOCO, FEITO EM OBRA, ACABAMENTO CONVENCIONAL, ESPESSURA 8 CM, ARMADO.	M2	420,57
5.15	COR-TRASSO EM ARGAMASSA TRASSO 1:4 (CIMENTO E AREIA), PREPARO MECÂNICO COM BETONEIRA 400 L, APLICADO EM ÁREAS SECAS SOBRE LAJE, ADERIDO, ESPESSURA 2CM	M2	2.678,34
6.0	REVESTIMENTOS, ARGAMASSA E FORMAS		
6.1	CHAPISCO APLICADO SOMENTE EM PILARES E VIGAS DAS PAREDES INTERNAS, COM ROLO PARA TEXTURA ACÚLICA, ARGAMASSA TRASSO 1:4 E EMULSÃO POLIMÉRICA (ADERSIVO) COM PREPARO MANUAL	M2	1.433,40
6.2	MASSA ÚNICA, PARA RECEBIMENTO DE PINTURA, EM ARGAMASSA TRASSO 1:2:8, PREPARO MANUAL, APLICADA MANUALMENTE EM FACES INTERNAS DE PAREDES DE AMBIENTES COM ÁREA MENOR QUE 10m², ESPESSURA DE 20MM, COM EXECUÇÃO DE TALISCAS	M2	2.156,45
6.3	REVESTIMENTO CERÂMICO PARA PAREDES EXTERNAS EM PASTILHAS DE PORCELANA 5 X 5 CM (PLACAS DE 30 X 30 CM), ABRASIVAS A PRUMO, APLICADO EM PANOS COM VÁZIOS	M2	679,88
6.4	REVESTIMENTO CERÂMICO PARA PAREDES EXTERNAS EM PASTILHAS DE PORCELANA 5 X 5 CM (PLACAS DE 30 X 30 CM), ALUMINIAS A PRUMO, APLICADO EM PANOS SEM VÁZIOS	M2	890,34
6.5	REVESTIMENTO CERÂMICO PARA PAREDES INTERNAS COM PLACAS TIPO ESALTADA, EXTRA DE DIMENSÕES 20X20 CM APLICADAS EM AMBIENTES DE ÁREA MENOR QUE 5 M² NA ALTURA INTEIRA DAS PAREDES	M2	2.890,45
6.6	REVESTIMENTO CERÂMICO PARA PAREDES INTERNAS COM PLACAS TIPO ESALTADA EXTRA DE DIMENSÕES 25X25 CM APLICADAS EM AMBIENTES DE ÁREA MENOR QUE 5 M² NA ALTURA INTEIRA DAS PAREDES	M2	1.209,40
6.7	FORRO DE MADEIRA, TABUAS DE 30 x 10CM COM FRISO MACHO/FEMEA COM ENTAGURAMENTO	M2	546,67
6.8	FORRO DE MADEIRA, TABUAS DE 30 x 10CM FORADAS EM SARRAFOS DE 2x30 cm COM ESP. ACABAMENTO DE 50 cm	M2	92,80
6.9	FORRO EM PLACAS DE GESSO, PARA AMBIENTES RESIDENCIAIS	M2	1.108,45
6.10	FORRO DE GESSO EM ACARTONADO TIPO DRY WALL, INCLUSIVE ESTRUTURA DE SUSTENTAÇÃO	M2	1.277,34
6.11	FORRO EM RÉGUAS DE PVC, FRISADO, PARA AMBIENTES COMERCIAIS, INCLUSIVE ESTRUTURA DE FIXAÇÃO	M2	2.045,50
7.0	COBERTURAS E TELHADOS		
7.1	FABRICAÇÃO E INSTALAÇÃO DE ESTRUTURA PONTELEADA DE MADEIRA NÃO APARELHADA PARA TELHADOS COM ATÉ 2 ÁGUAS E PARA TELHA CERÂMICA OU DE CONCRETO INCLUSIVE TRANSPORTE VERTICAL	M2	904,50
7.2	FABRICAÇÃO E INSTALAÇÃO DE ESTRUTURA PONTELEADA DE MADEIRA NÃO APARELHADA PARA TELHADOS COM ATÉ 2 ÁGUAS E PARA TELHA ONDULADA DE FIBROCIMENTO, METÁLICA, PLÁSTICA OU TETIMOCÁUSTICA INCLUSIVE TRANSPORTE VERTICAL	M2	870,45
7.3	REJUNTE EM COBERTURA COM TELHA CERÂMICA TIPO COLONIAL, CORE CLARA, 3ª, ITABAINHITA OU SIFILAS, COM REPOSIÇÃO DE 10% DO MATERIAL	M2	2.000,67
7.4	TELHAMENTO COM TELHA CERÂMICA CAPA-CANAL, TIPO PAULISTA, COM ATÉ 2 ÁGUAS, INCLUSIVE TRANSPORTE VERTICAL	M2	1.207,34
7.5	TELHAMENTO COM TELHA CERÂMICA CAPA-CANAL, TIPO COLONIAL, COM MAIS DE 2 ÁGUAS, INCLUSIVE TRANSPORTE VERTICAL	M2	923,56
7.6	TELHAMENTO COM TELHA ONDULADA DE FIBROCIMENTO E - 6 MM, COM RECOBRIMENTO LATERAL DE 1/4 DE ONDA PARA TELHADO COM INCLINAÇÃO MÁXIMA DE 10°, COM ATÉ 2 ÁGUAS, INCLUSIVE IÇAMENTO	M2	1.106,56
7.7	TELHAMENTO COM TELHA DE AÇO/ALUMÍNIO E - 0,5 MM, COM ATÉ 2 ÁGUAS, INCLUSIVE IÇAMENTO	M2	879,56
7.8	ESTRUTURA METÁLICA EM AÇO ESTRUTURAL PERFIL 132 X 5 1/4	M	640,50
7.9	ESTRUTURA METÁLICA EM AÇO ESTRUTURAL PERFIL 130 X 3 1/2	M	320,50
7.10	INSTALAÇÃO DE TESOURA INTERNA DO MEIO, SOBRE LAJE, EM AÇO, PARA VÁZIOS MÃEDES OU IGUAIS A 7,0 M E MENORES QUE 8,0 M INCLUSIVE IÇAMENTO	UN	9,00
7.11	FABRICAÇÃO E INSTALAÇÃO DE TESOURA INTERNA EM AÇO, VÃO DE 5M, PARA TELHA CERÂMICA OU DE CONCRETO, INCLUSIVE IÇAMENTO	UN	7,00
7.12	FABRICAÇÃO E INSTALAÇÃO DE TESOURA INTERNA EM AÇO, VÃO DE 7M, PARA TELHA CERÂMICA OU DE CONCRETO, INCLUSIVE IÇAMENTO	UN	5,00
7.13	FABRICAÇÃO E INSTALAÇÃO DE TESOURA INTERNA EM AÇO, VÃO DE 8M, PARA TELHA CERÂMICA OU DE CONCRETO, INCLUSIVE IÇAMENTO	UN	3,00
8.0	ESQUADRIAS METÁLICAS, DE MADEIRA, HERRAGENS, VIDROS, GRADES, PORTÕES E ACESSÓRIOS		
8.1	RETRADA DE FOLHAS DE PORTA DE PASSAGEM DO BAILELA	UN	12,00
8.2	RETRADA DE BATES DE MADEIRA	UN	14,00
8.3	PORTA DE MADEIRA COMPENSADA LISA PARA PINTURA, 1,00X2,00X3,0CM, 2 FOLHAS, INCLUSIVE ADIÇÃO DA ALZARÇA E DOBRADIÇAS	UN	9,00
8.4	ALZAR DE MADEIRA BRANCA, 18 X 182,0CM	M	28,00
8.5	FELADURA DE ENRUTIR COM CLAVADO, EXTERNA, COMPLETA, ACABAMENTO PADRÃO MÉDIO, INCLUSIVE EXECUÇÃO DE FURTO, FORNECIMENTO E INSTALAÇÃO	UN	18,00
8.6	JANELA DE MADEIRA TIPO VENEZIANA, DE ARRIO, INCLUSIVE GUARNIÇÕES SEM FERRAGENS	M2	30,96
8.7	GRADE DE FERRO EM BARRA CHATA 1/2"	M2	48,82
8.8	POSTA CORTE-FOGO 10X122X4CM - FORNECIMENTO E INSTALAÇÃO	UN	3,00

(Handwritten mark)

(Handwritten mark)

(Handwritten initials)

(Handwritten signature)

(Handwritten number)

Este documento encontra-se registrado no Conselho Regional de Engenharia e Agronomia do Estado do Maranhão, vinculado à Certidão nº 884455/2023, em 26/04/2023 emitida em



Certidão nº 884455/2023
 26/04/2023, 13:15
 Chave de Impressão: w0Wz2
 O documento neste ato registrado foi emitido em 25/04/2023 e contém 6 folhas



GPA CONSTRUÇÕES E EMPREENDIMENTOS EIRELI-EPP
 CNPJ 27.068.259/0001-20 I.E 125158912
 Avenida Principal, Nº 51, Quadra 0001
 Bairro - Cumbique, Raposa-MA

Assinatura: [Assinatura]
 gpaconstrucoes@hotmail.com
 098 3248-7428
 Diretor Administrativo
 098 98702-4445 / 098 98285-9176



8.9	GUARDA-CORPO EM TUBO DE AÇO GALVANIZADO 3 1/2" 1x2,10 m - MONTANTES TUBULARES DE 1 1/2" (COM ESPAÇOS DE 1,20 m) - TRAVESSA SUPERIOR E 2 GRADIS FORMADO POR BARRAS CHATAS EM FERRO DE 32x4,8	M2	205,07
8.10	VIDRO LISO COMUM TRANSPARENTE, ESPESURA 4 mm	M2	87,56
8.11	VIDRO TEMPERADO INCOLOR, ESPESURA 6 mm, FORNECIMENTO E INSTALACAO, INCLUSIVE MASSA PARA VEDAÇÃO	M2	92,54
8.12	VIDRO TEMPERADO INCOLOR, ESPESURA 8 mm, FORNECIMENTO E INSTALACAO, INCLUSIVE MASSA PARA VEDAÇÃO	M2	67,80
8.13	VIDRO TEMPERADO INCOLOR, ESPESURA 10 mm, FORNECIMENTO E INSTALACAO, INCLUSIVE MASSA PARA VEDAÇÃO	M2	90,50
8.14	PORTA DE VIDRO TEMPERADO, 0,90x2,10M, ESPESURA 10MM, INCLUSIVE ACESSÓRIOS	UN	9,00
8.15	ESP. LHO CRISTAL ESPESURA 4MM, COM MOLDEIRA DE MADEIRA	M2	79,56
8.16	ESP. LHO CRISTAL ESPESURA 4MM, COM MOLDEIRA EM ALUMINIO E COMPENSADO 6M	M2	22,00
8.17	VIDRO LISO COMUM TRANSPARENTE, ESPESURA 5mm	M2	12,87
8.18	JANELA DE ALUMINIO MÁXIMA, FIXAÇÃO COM PARAFUSO SOBRE CONTRAMARCO EXCLUSIVE CONTRAMARCO, COM VIDROS, PADRONIZADA	M2	58,78
8.19	JANELA DE ALUMINIO DE COBRE, 4 FOLHAS, FIXAÇÃO COM PARAFUSO, VEDAÇÃO COM ESPUMA EXPANSIVA PU, COM VIDROS, PADRONIZADA	M2	98,45
9	INSTALAÇÕES ELÉTRICAS E SPDA		
9.1	ELETRODUTO FLEXÍVEL CORRUGADO, PVC, DN 20 MM (3/4") PARA CIRCUITOS TERMINAIS, INSTALADO EM FORRO - FORNECIMENTO E INSTALAÇÃO	M	226,13
9.2	ELETRODUTO FLEXÍVEL CORRUGADO, PVC, DN 25 MM (3/4") PARA CIRCUITOS TERMINAIS, INSTALADO EM FORRO - FORNECIMENTO E INSTALAÇÃO	M	154,90
9.3	ELETRODUTO FLEXÍVEL CORRUGADO, PVC, DN 32 MM (1") INSTALADO EM FORRO - FORNECIMENTO E INSTALAÇÃO	M	135,68
9.4	ELETRODUTO RÍGIDO ROSCÁVEL, PVC, DN 20 MM (3/4") PARA CIRCUITOS TERMINAIS, INSTALADO EM LA - FORNECIMENTO E INSTALAÇÃO	M	67,84
9.5	ELETRODUTO RÍGIDO ROSCÁVEL, PVC, DN 25 MM (3/4") PARA CIRCUITOS TERMINAIS, INSTALADO EM LA - FORNECIMENTO E INSTALAÇÃO	M	114,06
9.6	CAIXA PARA ELETRODUTO, PVC, ROSCÁVEL, DN 20 MM (3/4") PARA CIRCUITOS TERMINAIS, INSTALADA EM FORRO - FORNECIMENTO E INSTALAÇÃO	UN	45,00
9.7	CAIXA PARA ELETRODUTO, PVC, ROSCÁVEL, DN 25 MM (3/4") PARA CIRCUITOS TERMINAIS, INSTALADA EM FORRO - FORNECIMENTO E INSTALAÇÃO	UN	36,00
9.8	CAPOTA 90 GRAUS PARA ELETRODUTO, PVC, ROSCÁVEL, DN 20 MM (3/4") PARA CIRCUITOS TERMINAIS, INSTALADA EM FORRO - FORNECIMENTO E INSTALAÇÃO	UN	45,00
9.9	CAPOTA 90 GRAUS PARA ELETRODUTO, PVC, ROSCÁVEL, DN 25 MM (3/4") PARA CIRCUITOS TERMINAIS, INSTALADA EM FORRO - FORNECIMENTO E INSTALAÇÃO	UN	54,00
9.10	CAIXA DE COBRE 40x20MM ² FORNECIMENTO E INSTALAÇÃO	M	407,03
9.11	CAIXA DE COBRE 60x20MM ² FORNECIMENTO E INSTALAÇÃO	M	552,90
9.12	CAIXA DE COBRE 80x20MM ² FORNECIMENTO E INSTALAÇÃO	M	280,00
9.13	CABO DE COBRE FLEXÍVEL ISOLADO, 1,5 MM ² , ANTI-CHAMA 450/750V, PARA CIRCUITOS TERMINAIS - FORNECIMENTO E INSTALAÇÃO	M	904,50
9.14	CABO DE COBRE FLEXÍVEL ISOLADO, 2,5 MM ² , ANTI-CHAMA 450/750V, PARA CIRCUITOS TERMINAIS - FORNECIMENTO E INSTALAÇÃO	M	824,05
9.15	CABO DE COBRE FLEXÍVEL ISOLADO, 2,5 MM ² , ANTI-CHAMA 0,6/1,0 KV PARA CIRCUITOS TERMINAIS - FORNECIMENTO E INSTALAÇÃO	M	934,78
9.16	CAIXA DE COBRE FLEXÍVEL ISOLADO, 4 MM ² , ANTI-CHAMA 450/750 V PARA CIRCUITOS TERMINAIS - FORNECIMENTO E INSTALAÇÃO	M	678,48
9.17	CONDUTITE DE PVC, TIPO B, PARA ELETRODUTO DE PVC SOLDÁVEL DN 25 MM (3/4"), APARENTE - FORNECIMENTO E INSTALAÇÃO	UN	22,00
9.18	CAIXA DE PASSAGEM 30x30x60 COM TAMPA E DRENO BÍTITA	UN	9,00
9.19	CONDUTITE EM LIGA DE ALUMINIO TIPO "LR" 3/4" - FORNECIMENTO E INSTALAÇÃO	UN	30,00
9.20	CAIXA DE PROTEÇÃO PARA MEDIDOR MONOFÁSICO, FORNECIMENTO E INSTALAÇÃO	UN	9,00
9.21	CONTACTOR TRIPOLAR 1 NOMINAL 12A - FORNECIMENTO E INSTALAÇÃO - (12A/250V/50Hz/2000VA)	UN	13,00
9.22	DIJUNTOR TERMOMAGNÉTICO MONOPOLAR PADRÃO NEMA (AMERICANO) 10 A 30A 240V FORNECIMENTO E INSTALAÇÃO	UN	22,00
9.23	DIJUNTOR TERMOMAGNÉTICO MONOPOLAR PADRÃO NEMA (AMERICANO) 15 A 50A 240V FORNECIMENTO E INSTALAÇÃO	UN	30,00
9.24	QUADRO DE DISTRIBUIÇÃO DE ENERGIA EM CHAPA DE AÇO GALVANIZADO, PARA 12 DISJUNTORES TERMO-MAGNÉTICOS MONOPOLARES, COM BARRAMENTO TRIFÁSICO E NEUTRO, FORNECIMENTO E INSTALAÇÃO	UN	4,00
9.25	INTERRUPTOR INTERMEDIÁRIO (TWO-WAY) - FORNECIMENTO E INSTALAÇÃO	UN	18,00
9.26	PLACA - FORNECIMENTO E INSTALAÇÃO	UN	32,00
9.27	INTERRUPTOR SIMPLES (2 MÓDULOS) COM INTERRUPTOR PARALELO (2 MÓDULOS), 10A/250V, INCLUINDO SUPORTE E PLACA - FORNECIMENTO E INSTALAÇÃO	UN	14,00
9.28	INTERRUPTOR SIMPLES (4 MÓDULOS), 10A/250V, INCLUINDO SUPORTE E PLACA FORNECIMENTO E INSTALAÇÃO	UN	22,00
9.29	TOMADA DE EMBUIR (1 MÓDULO), 2P+T 10 A, INCLUINDO SUPORTE E PLACA FORNECIMENTO E INSTALAÇÃO	UN	25,00
9.30	TOMADA DE EMBUIR (2 MÓDULOS), 2P+T 10 A, INCLUINDO SUPORTE E PLACA FORNECIMENTO E INSTALAÇÃO	UN	34,00
9.31	TOMADA DE EMBUIR (3 MÓDULOS), 2P+T 20A, INCLUINDO SUPORTE E PLACA FORNECIMENTO E INSTALAÇÃO	UN	24,00

[Assinatura]

R8

Orc *[Assinatura]*

[Assinatura]

Este documento encontra-se registrado no Conselho Regional de Engenharia e Agronomia do Estado do Maranhão, vinculado à Certidão nº 884455/2023, em 26/04/2023 em



Certidão nº 884455/2023
 26/04/2023, 13:15
 Chave de Impressão: w0Wz2
 O documento neste ato registrado foi emitido em 25/04/2023 e contém 6 folhas

30



GPA CONSTRUÇÕES E EMPREENDIMENTOS EIRELI-EPP
CNPJ 27.068.259/0001-20 I.E 125158912
Avenida Principal, Nº 51, Quadra 0001
Bairro - Cumbique, Raposa-MA

gpaconstrucoes@hotmail.com
098 3248-7428
Diretor Administrativo
098 98702-4445 / 098 98285-9176



Table with 3 columns: Item number, Description, and Price. Items include electrical components like switches, lamps, and conduits, as well as plumbing and fire safety items like hydrants and extinguishers.

Este documento encontra-se registrado no Conselho Regional de Engenharia e Agronomia do Estado do Maranhão, vinculado à Certidão nº 884455/2023, em 26/04/2023



Certidão nº 884455/2023
26/04/2023, 13:15
Chave de Impressão: w0WZZ
O documento neste ato registrado foi emitido em 25/04/2023 e contém 6 folhas

Handwritten mark

Handwritten mark

Handwritten signature

Handwritten mark

31



GPA CONSTRUÇÕES E EMPREENDIMENTOS EIRELI-EPP
 CNPJ 27.068.259/0001-20 I.E 125158912
 Avenida Principal, Nº 51, Quadra 0001
 Bairro - Cumbique, Raposa-MA

gpaconstrucoes@hotmail.com
 098 3248-7478
 Diretor Administrativo
 098 98702-4445 / 098 98285-9176



10.24	JOLELHO 90 GRAUS, PVC, SOLDÁVEL, DN 40MM, INSTALADO EM PRAIADEIRA DE ÁGUA FORNECIMENTO E INSTALAÇÃO	UN	22,00
10.24	ADAPTADOR CURTO COM SOLDA E ROSCA PARA REUNIR, PVC, SOLDÁVEL, DN 25MM X 3/8"	UN	27,00
10.25	JUNÇÃO SIMPLES, PVC, SÉRIE NORMAL, ESGOTO PREDIAL, DN 50 X 50 MM, JUNTA ELÁSTICA, FORNECIDO E INSTALADO EM PRAIADEIRA DE ESGOTO SANITÁRIO OU VENTILAÇÃO	UN	13,50
10.26	TE, PVC, SÉRIE NORMAL, ESGOTO PREDIAL, DN 100 X 100 MM, JUNTA ELÁSTICA, FORNECIDO E INSTALADO EM PRAIADEIRA DE ESGOTO SANITÁRIO	UN	56,00
10.27	JOLELHO 90 GRAUS, PVC, SÉRIE NORMAL, ESGOTO PREDIAL, DN 100 MM, JUNTA ELÁSTICA, FORNECIDO E INSTALADO EM SUBCOLETOR AÉREO DE ESGOTO SANITÁRIO	UN	18,00
10.28	JOLELHO 45 GRAUS, PVC, SÉRIE NORMAL, ESGOTO PREDIAL, DN 100 MM, JUNTA ELÁSTICA, FORNECIDO E INSTALADO EM SUBCOLETOR AÉREO DE ESGOTO SANITÁRIO	UN	16,00
10.28	CURVA LONGA 90 GRAUS, PVC, SÉRIE NORMAL, ESGOTO PREDIAL, DN 100 MM, JUNTA ELÁSTICA, FORNECIDO E INSTALADO EM SUBCOLETOR AÉREO DE ESGOTO SANITÁRIO	UN	35,00
10.30	LUVA SIMPLES, PVC, SÉRIE NORMAL, ESGOTO PREDIAL, DN 100 MM, JUNTA ELÁSTICA, FORNECIDO E INSTALADO EM SUBCOLETOR AÉREO DE ESGOTO SANITÁRIO	UN	36,00
10.31	TE, PVC, SÉRIE NORMAL, ESGOTO PREDIAL, DN 100 X 100 MM, JUNTA ELÁSTICA, FORNECIDO E INSTALADO EM SUBCOLETOR AÉREO DE ESGOTO	UN	36,00
10.32	TAMPA DE CONCRETO ARMADO 60X60XCM PARA CAIXA	UN	22,00
10.33	CAIXA DE INSPEÇÃO HORIZONTAL EM ALVENARIA - 90x90x10	UN	65,00
10.34	CAIXA DE GORRURA CURVA, CIRCULAR, EM CONCRETO PRE-MOLDADO, DIÂMETRO INTERNO = 15,8 M, ALTURA INTERNA = 0,6 M. AF. 04/2018	UN	45,00
10.35	TORNEIRA DE BONA REAL, ROSCÁVEL, 1/2", FORNECIDA E INSTALADA EM RESERVAÇÃO DE ÁGUA	UN	18,00
10.36	TORNEIRA DE BONA REAL 2" COM BALAO FLEXÍVEL - FORNECIMENTO E INSTALAÇÃO	UN	22,00
10.37	CAIXA DE INSPEÇÃO EM ALVENARIA DE TUBO MACIÇO HORIZONTAL, REVESTIDA INTERNAMENTE COM BARRA LISA (CIMENTO) E AREIA, TRAÇO 1:4 E 2:10 CM, COM TAMPA PRÉ-MOLDADA DE CONCRETO E TUNDO DE CONCRETO 15MPA TIPO C - ENCAIXAÇÃO E CONFEÇÃO	UN	61,00
10.38	CAIXA D'ÁGUA EM POLIETILENO, 1000 LITROS, COM ACESSÓRIOS	UN	4,00
10.39	CAIXA MORNADA, PVC, DN 100 X 100 X 50 MM, FORNECIDA E INSTALADA EM RAMAS DE ENCAMINHAMENTO DE ÁGUA PLUVIAL	UN	43,00
10.40	RAL 3 SIFONADO, PVC, DN 100 X 40 MM, JUNTA SOLDÁVEL, FORNECIDO E INSTALADO EM RAMAS DE ENCAMINHAMENTO DE ÁGUA PLUVIAL	UN	22,00
10.41	RAL 3 SECO, PVC, DN 100 X 40 MM, JUNTA SOLDÁVEL, FORNECIDO E INSTALADO EM RAMAL DE DESCARGA (3) EM RAMAL DE ESGOTO SANITÁRIO	UN	18,00
10.42	MIC TUBO SIFONADO DE LOUÇA BRANCA COM PERTENÇAS, COM REGISTRO DE PRESSÃO 1/2" COM CANOPIA CROMADA ACABAMENTO SIMPLES E CONJUNTO PARA FIXAÇÃO - FORN. E INST.	UN	5,00
10.43	VÁLVULA EM PLÁSTICO CROMADO TIPO AMERICANA 1/2" X 1/2" SEM ADAPTADOR PARA PIA - FORNEC. E INSTALAÇÃO	UN	24,00
10.44	FLEXÍVEL EM PLÁSTICO BRANCO, 1/2" X 40CM - FORNECIMENTO E INSTALAÇÃO	UN	99,00
10.45	VAZÃO SANITÁRIO SIFONADO COM CAIXA ACOPADA LOUÇA BRANCA - PADRÃO MÉDIO	UN	18,00
10.46	CAIXA DE ENBULTE OVAL EM LOUÇA BRANCA, 33 X 50CM OU EQUIVALENTE	UN	22,00
10.47	LAVATÓRIO LOUÇA BRANCA COM COLUNA, 748 X 31,3" CM - PADRÃO	UN	13,00
10.48	TORNEIRA CROMADA DE MESA, 1/2" OU 3/4" PARA LAVATÓRIO, PADRÃO POPULAR	UN	0,00
10.49	TORNEIRA CROMADA 1/2" OU 3/4" PARA TANQUE, PADRÃO POPULAR	UN	4,00
10.50	TORNEIRA PLÁSTICA 3/4" PARA TANQUE - FORNEC. E INSTALAÇÃO	UN	11,00
10.51	TANQUE DE RAFAPORE SINTÉTICO COM COLUNA, 221 OU EQUIVALENTE, INCLUSIVE VÁLVULA FLEXÍVEL EM PVC, VÁLVULA PLÁSTICA E TORNEIRA DE METAL CROMADO PADRÃO POPULAR	UN	27,00
10.52	VAZÃO SANITÁRIO SIFONADO COM CAIXA ACOPADA LOUÇA BRANCA - PADRÃO MÉDIO, INCLUSIVE EN-SANTE FLEXÍVEL EM PLÁSTICO BRANCO, 1/2" X 40CM	UN	9,00
10.53	SA-CONTEIRA DE SOBRELAVATÓRIO EM ALUMÍNIO, TIPO COB-OPA, EM AÇO INOXIDÁVEL	UN	20,00
10.54	PA-CULTEIRA DE PAREDE EM METAL CROMADO SEM TAMPA, INCLUSIVE FIXAÇÃO	UN	54,00
10.55	SIFÃO DO TIPO SARRIATA (COPO EM PVC 1,28 X 1,12")	UN	24,00
10.56	POSTO DE CONSUMO TERMINAL DE ÁGUA FRIA COM TUBULAÇÃO DE PVC, DN 25 MM, INSTALADO EM RAMAL DE ÁGUA, INCLUSIVE BASTÃO E CHUMBAMENTO EM ALVENARIA	UN	56,00
10.57	REGISTRO DE GAVETA BRUTO, LATÃO, ROSCÁVEL, 3/4", COM ACABAMENTO E CAPÓ PLÁSTICO CROMADO, FORNECIDO E INSTALADO EM RAMAL DE ÁGUA	UN	42,00
10.58	VÁLVULA DE PE COM CRIVO Ø 20MM (3/4") FORNEC. E INST.	UN	18,00
10.59	VÁLVULA DE PE COM CRIVO Ø 40MM (1,1/2") FORNEC. E INST.	UN	22,00
10.60	REGISTRO DE GAVETA BRUTO, LATÃO, ROSCÁVEL, 1/2", COM ACABAMENTO E CANOPIA CROMADA	UN	36,00
10.61	REGISTRO DE GAVETA BRUTO, LATÃO, ROSCÁVEL, E INSTALADO EM RESERVAÇÃO DE ÁGUA DE EDIFICAÇÃO QUE POSSUA RESERVATÓRIO DE FIBRA/REFORÇAMENTO FORNEC. E INST.	UN	22,00
10.62	REGISTRO DE PRESSÃO BRUTO, ROSCÁVEL, 3/4", FORNEC. E INST. EM RAMAL DE ÁGUA	UN	43,00
10.64	VASO SANITÁRIO SIFONADO CONVENCIONAL PARA RCD SEM FURO FRONTAL COM LOUÇA BRANCA SEM ASSRATO, INCLUSIVE CONJUNTO DE LIGAÇÃO PARA BACIA SANITÁRIA AJUSTÁVEL - FORNEC. E INST.	UN	7,00
11.64	ACIDENTO PARA VASO SANITÁRIO RCD	UN	24,00
11	PIF-TUBAS E PROTEÇÕES		
11.1	APLICAÇÃO MANUAL DE FUNDO SELADOR ACRÍLICO EM PAREDES EXTERNAS DE CASAS	M2	2.340,46
11.2	PIF-TUBA COM TINTA TEXTURIZADA ACRÍLICA EM SUPERFÍCIES INTERNAS DA SALADA DE FORNIDOS DE MÚLTIPLOS PAVIMENTOS, LISA COM	M2	800,43
11.3	FUNDO SELADOR ACRÍLICO PARA TETO, LISA DEMÃO	M2	1.912,80
11.4	PIF-TUBA COM TINTA LÁTEX PARA EM TETO, DUAS DEMÃOS	M2	2.204,00
11.5	PIF-TUBA COM TINTA LÁTEX PARA EM PAREDES, DUAS DEMÃOS	M2	6.512,00
11.6	VERNIZ SINTÉTICO BRILHANTE - 2 DEMÃOS	M2	308,40
11.7	PIF-TUBA ESMALTE ACETINADO EM MADEIRA, 2 DEMÃOS - SOBRE FUNDO APLICADOR BRANCO	M2	602,54

(Handwritten signature)

R\$

(Handwritten initials)

(Handwritten signature)

32

Este documento encontra-se registrado no Conselho Regional de Engenharia e Agronomia do Estado do Maranhão, vinculado à Certidão nº 884455/2023, em 26/04/2023



Certidão nº 884455/2023
 26/04/2023, 13:15
 Chave de Impressão: w0WzZ

O documento neste ato registrado foi emitido em 25/04/2023 e contém 6 folhas



GPA CONSTRUÇÕES E EMPREENDIMENTOS EIRELI-EPP
CNPJ 27.068.259/0001-20 I.E 125158912
Avenida Principal, Nº 51, Quadra 0001
Bairro - Cumbique, Raposa-MA

Assinatura: _____
gpaconstrucoes@hotmail.com
098 3248-7428
Diretor Administrativo
098 98702-4445 / 098 98285-9176



12.8	PAINTURA ESMALTE FOSCO PARA MADEIRA, 2 DEMÃOIS, SOBRE FUNDO EM ELADOR BRANCO	M2	453,20
12	IMPERMEABILIZAÇÕES E PROTEÇÃO MECÂNICA		
12.1	IMPERMEABILIZAÇÃO DE SUPERFÍCIE COM ARGAMASSA DE CIMENTO E AREIA, TRACO 1:3, COM ADITIVO IMPERMEABILIZANTE, E=2 cm	M2	280,56
12.2	IMPERMEABILIZAÇÃO DE SUPERFÍCIE COM MANTA ASFÁLTICA PROTEGIDA COM FILME DE ALUMÍNIO (LITADO DE ESPESURA 1MM), INCLUSIVE APLICAÇÃO DE EMULSÃO ASFÁLTICA, E=3MM	M2	420,56
12.3	IMPERMEABILIZAÇÃO COM PINTURA À BASE DE RESINA EPOXI ALCATRAO, UMA DEMÃOIS	M2	1.456,32
12.4	IMPERMEABILIZAÇÃO DE SUPERFÍCIE COM ARGAMASSA POLIMÉRICA / MEMBRANA ACRÍLICA, 3 DEMÃOIS	M2	76,56
12.5	IMPERMEABILIZAÇÃO DE SUPERFÍCIE COM MANTA ASFÁLTICA, UMA CAMADA, INCLUSIVE APLICAÇÃO DE PRIMER ASFÁLTICO, E=3MM	M2	289,45
12.6	IMPERMEABILIZAÇÃO DE SUPERFÍCIE COM MANTA ASFÁLTICA, DUAS CAMADAS, INCLUSIVE APLICAÇÃO DE PRIMER ASFÁLTICO, E=3MM E E=3MM	M2	98,54
13	SERVÍÇOS DIVERSOS		
13.3	ALAMBEIRO PARA QUADRA POLIESPORTIVA, ESTRUTURADO POR TUBOS DE AÇO GALVANIZADO, COM COSTURA, DIA. 2440, DIÂMETRO 2", COM TELA DE ARAME GALVANIZADO, 1x 1,54 BNG E MALHA QUADRADA 5X5CM	M2	258,85
14	URBANIZAÇÃO		
14.1	PAVIMENTAÇÃO EM CONCRETO USINADO, LANÇADO E ADENSADO, ARMADO, fck=25 mpA, ESTAMPADO, COLORIDO TIPO TECHSTONE OU SIMILAR 4x 12 cm, TELA SIMPLES SOLDADA 061, REGULARIZADA, COMPACTADA, SUBLEITO, LONA PLÁSTICA, INCLUSIVE JUNTAS SERRADAS 5x 10 mm	M2	1.562,56
14.3	PAVIMENTAÇÃO EM CONCRETO USINADO, BOMBE, LANÇADO E ADENSADO, ARMADO, fck=25MPA, ESTAMPADO, COLORIDO, TIPO TECH- STONE OU SIMILAR, E = 10CM, TELA SIMPLES SOLDADA 061, REGULARIZADA, COMPACTADA, SUBLEITO, LONA PLÁSTICA, INCL. JUNTAS SERRADAS 5X10MM	M2	2.900,45
14.3	PAVIMENTAÇÃO EM CONCRETO USINADO, LANÇADO E ADENSADO, ARMADO, fck=25 mpA, ESTAMPADO, COLORIDO TIPO TECHSTONE OU SIMILAR 4x 12 cm, TELA SIMPLES SOLDADA 061, REGULARIZADA, COMPACTADA, SUBLEITO, LONA PLÁSTICA, INCLUSIVE JUNTAS SERRADAS 5x 10 mm	M2	1.476,11
14.6	BANCO DE CONCRETO PRE-ADIDADO SEM, ENCOSTO E PINTURA - 3,80 x 0,40m	UN	22,00

Raposa - MA, 28 de Dezembro de 2023.

4º Ofício de Notas

Glabson de Jesus Pereira
Gpa Construções e Empreendimentos Eireli-EPP
CNPJ: 27.068.259/0001-20
Glabson de Jesus Pereira
CPF: 951.742.813-87
Proprietário

Roginaldo Nunes Saraiva
Roginaldo Nunes Saraiva
Carteira: 110754414-9
Engenheiro Civil
CPF: 570.496.313-87

4º TABELIONATO
Rua Riachuelo 103, João Paulo, São Luis MA
Tel: (98)3243-5695 | WhatsApp: (98)991.177-1461 | cartorio4@creama.org.br

Reconheço a firma POR SEMELHANÇA de
GLABSON DE JESUS PEREIRA Em Test. 11/11 de varado

JOSE GABRIEL CARDOSO DA SILVA - ESCRIVENTE AUTORIZADO I

Poder Judiciário - TJMA Selo RECPR031013JB9JG6UBMXPLF36
27/02/2023, 16:16:30, Total 6,02 - Emol. 6,44 - FERC. 0,18 - FEMF. 0,21 - FADEP. 0,21 São Luis-MA Consulta em
https://seio.tjma.jus.br
VÁLIDO SOMENTE SEM EMENDAS OU RASURAS

Jose Gabriel Cardoso da Silva
Escrivente Autorizado

De 9

[Handwritten signature]

Este documento encontra-se registrado no Conselho Regional de Engenharia e Agronomia do Estado do Maranhão, vinculado à Certidão nº 884455/2023, em 26/04/2023 em



Certidão nº 884455/2023
26/04/2023, 13:15
Chave de Impressão: w0Wz2
O documento neste ato registrado foi emitido em 25/04/2023 e contém 6 folhas





Certidão de Acervo Técnico - CAT
Resolução Nº 1025 de 30 de Outubro de 2009
Resolução Nº 218 de 29 de Junho de 1973

CREA-MA

FOLHAS: 1.517
Nº PROCESSO: 259/2023
Assinatura: /

Página 1/5

CAT COM REGISTRO DE ATESTADO

884626/2023

Atividade concluída

Conselho Regional de Engenharia e Agronomia do Estado do Maranhão

CERTIFICAMOS, em cumprimento ao disposto na Resolução nº 1.025, de 30 de outubro de 2009, do Confea, que consta dos assentamentos deste Conselho Regional de Engenharia e Agronomia do Estado do Maranhão - Crea-MA, o Acervo Técnico do profissional **ANTONIO DO AMPARO CORDEIRO NETO** referente à(s) Anotação(ões) de Responsabilidade Técnica - ART abaixo discriminada(s):

Profissional: **ANTONIO DO AMPARO CORDEIRO NETO**
Registro: **1114730610MA** RNP: **1114730610**
Título profissional: ENGENHEIRO CIVIL

Número da ART: **MA20230637114** Tipo de ART: OBRA / SERVIÇO Registrada em: 19/04/2023 Baixada em: 19/04/2023
Forma de registro: SUBSTITUIÇÃO Participação técnica: INDIVIDUAL
Empresa contratada: **ARGOS ENGENHARIA E EMPREENDIMENTO LTDA**

Contratante: **GPA CONSTRUÇÕES E EMPREENDIMENTOS EIRELI** CPF/CNPJ: **27.068.259/0001-20**
Endereço do contratante: ESTRADA DA RAPOSA Nº: 23
Complemento: Bairro: VERDE MAR
Cidade: RAPOSA UF: MA CEP: 65138000
Contrato: 23/2022 Celebrado em: 19/04/2022
Valor do contrato: R\$ 1.350.178,92 Tipo de contratante: Pessoa Jurídica de Direito Privado
Ação institucional: Agricultura familiar
Endereço da obra/serviço: RUA DIVERSOS LOGRADOUROS PÚBLICOS NO ESTADO DO Nº: S/N
MARANHÃO
Complemento: Bairro: DIVERSOS
Cidade: SÃO LUÍS UF: MA CEP: 65025000
Coordenadas Geográficas: -2.533319, -44.286681
Data de início: 10/05/2022 Conclusão efetiva: 23/11/2022
Finalidade: Infraestrutura
Proprietário: SECRETARIA DE ESTADO DAS CIDADES E DO DESENVOLVIMENTO URBANO- CPF/CNPJ: 10.829.387/0001-47
SECID MA

Atividade Técnica: **16 - Execução CONSTRUÇÃO CIVIL > EDIFICAÇÕES > DE EDIFICAÇÃO > #1.1.1.1 - DE ALVENARIA 49 - Execução de obra 2400.00 metro quadrado; 16 - Execução CONSTRUÇÃO CIVIL > MATERIAIS DE CONSTRUÇÃO CIVIL > #1.2.5 - DE IMPERMEABILIZAÇÃO APLICADA À CONSTRUÇÃO CIVIL 49 - Execução de obra 347.88 metro quadrado; 16 - Execução CONSTRUÇÃO CIVIL > INSTALAÇÕES HIDROSSANITÁRIAS > #1.4.4 - DE LIGAÇÃO INDIVIDUAL DE REDE DE ÁGUA 49 - Execução de obra 124.00 Pontos; 16 - Execução CONSTRUÇÃO CIVIL > INSTALAÇÕES HIDROSSANITÁRIAS > #1.4.5 - DE LIGAÇÃO INDIVIDUAL DE REDE DE ESGOTO 49 - Execução de obra 124.00 Pontos;**

Observações

SUBEMPREGADA DO SERVIÇO DE MANUTENÇÃO PREVENTIVA E CORRETIVA, REFORMA E/ OU ADEQUAÇÕES, SOB DEMANDA, DE PRÉDIOS E LOGRADOUROS PÚBLICOS DO ESTADO DO MARANHÃO, COM O FORNECIMENTO DE TODOS OS MATERIAIS, EQUIPAMENTOS E MÃO-DE-OBRA.

Informações Complementares

CERTIFICAMOS, finalmente, que se encontra vinculado à presente Certidão de Acervo Técnico – CAT, o atestado contendo 4 folha(s), expedido pelo contratante da obra/serviço, a quem cabe a responsabilidade pela veracidade e exatidão das informações nele constantes.

Certidão de Acervo Técnico nº 884626/2023
19/04/2023, 14:53
Y1ZW5

A Certidão de Acervo Técnico (CAT) à qual o atestado está vinculado constituirá prova da capacidade técnico-profissional da pessoa jurídica somente se o responsável técnico indicado estiver ou venha a ser integrado ao seu quadro técnico por meio de declaração entregue no momento da habilitação ou da entrega das propostas.

Certificamos que se encontra vinculado à presente CAT o atestado apresentado em cumprimento à Lei nº 8.666/93, expedido pela pessoa jurídica contratante, a quem cabe a responsabilidade pela veracidade e exatidão das informações nele constantes. É de responsabilidade deste Conselho a verificação da atividade profissional em conformidade com a Lei nº 5.194/66 e Resoluções do Conselho Federal de Engenharia e Agronomia - CONFEA.

Esta certidão perderá a validade, caso ocorra qualquer alteração posterior dos elementos cadastrais nela contidos.

Fica(m) Excluído(s), no entanto, o(s) serviço(s) cujas atribuições não competem ao(s) profissional(is) em questão.

A autenticidade desta Certidão pode ser verificada em: <https://crea-ma.sitac.com.br/publico/>, com a chave: Y1ZW5

(Handwritten signatures and initials)





ESTADO DO MARANHÃO
SECRETARIA DE ESTADO DAS CIDADES E DESENVOLVIMENTO URBANO

DECLARAÇÃO DE ANUÊNCIA

A SECRETARIA DE ESTADO DAS CIDADES E DESENVOLVIMENTO URBANO – SECID-MA, inscrita sob o CNPJ: 10.829.387/0001-47, **DECLARA** que a empresa **ARGOS ENGENHARIA E EMPREENDIMENTOS LTDA**, CNPJ: 40.517.684/0001-18, por meio de seus responsáveis técnicos, engenheiro civil, Antonio do Amparo Cordeiro Neto, CREA NAC.: 111.473.061-0, Walligton Serra Pinheiro, engenheiro eletricitista, CREA NAC.: 111.828.518-2, Antonio Ribeiro Lopes Sobrinho, engenheiro agrônomo, CREA NAC.: 150.543.614-1 e Tarantine dos Santos Bastos, engenheiro mecânico, CREA NAC.: 111.311.024-4, **EXECUTARAM** na condição de subcontratada da empresa **GPA CONSTRUCOES E EMPREENDIMENTOS EIRELI**, CNPJ:27.068.259/0001-20, cujo o objeto de **SERVIÇO DE MANUTENÇÃO PREVENTIVA E CORRETIVA, REFORMA E/OU ADEQUAÇÕES, SOB DEMANDA, DE PRÉDIOS E LOGRADOUROS PÚBLICOS DO ESTADO DO MARANHÃO, COM FORNECIMENTO DE TODOS OS MATERIAIS, EQUIPAMENTOS E MÃO-DE-OBRA**, localizado em diversos Municípios no Estado do Maranhão, referente ao contrato nº 09/2022 – SECID, no período de 10/05/2022 a 23/11/2022.

São Luís – MA, 07 de dezembro de 2022.



WALDEGNO SALUSTIANO DE ALMEIDA SILVA JÚNIOR

Secretário Adjunto de Desenvolvimento Urbano - SECID

Waldegn Salustiano de A. Silva Júnior
Secretário Adjunto de Desenvolvimento
Urbano - SECID
Mat.: 841224

Av. Getúlio Vargas, nº 1908 – Monte Castelo-Canto da Fabril – CEP: 65.030-005 Tel.: (98) 2116-6500;

Scanned with CamScanner

Handwritten notes and signatures:
De [unclear] [unclear]
35

Este documento encontra-se registrado no Conselho Regional de Engenharia e Agronomia do Estado do Maranhão, vinculado à Certidão nº 884626/2023, em 19/04/2023 em
emitida



Certidão nº 884626/2023
19/04/2023, 15:12
Chave de Impressão: Y1ZW5

O documento neste ato registrado foi emitido em 19/04/2023 e contém 1 folhas



GPA CONSTRUÇÕES E EMPREENDIMENTOS EIRELI-EPP
CNPJ 27.068.259/0001-20 I.E 125158912
Avenida Principal, Nº 51, Quadra 0001
Baixa - Cumbique, Raposa-MA

gpaconstrucoes@hotmail.com
098 3248-7428
Diretor Administrativo
098 98702-4445 / 098 98285-9176



ATESTADO DE CAPACIDADE TÉCNICA

A empresa GPA Construções e Empreendimentos Eireli, CNPJ 27.068.259/0001-20, ATESTA que a empresa ARCOS ENGENHARIA E EMPREENDIMENTOS LTDA (CNPJ: 40.517.884/0001-18) executou o objeto acima descrito, não havendo nada que anule ou que anule sua conduta, cumprindo todas as normas exigidas pelo Contrato nº 23/2023.

OBJETO: SUPREPRIETA DO SERVIÇO DE MANUTENÇÃO PREVENTIVA E CORRETIVA, REFORMA E/OU ADEQUAÇÕES, SOB DEMANDA DE PRÉDIOS E LOGRADOUROS PÚBLICOS DO ESTADO DO MARANHÃO, COM FORNECIMENTO DE TODOS OS MATERIAIS, EQUIPAMENTOS E MÃO-DE-OBRA.

IMPLANTAÇÃO: DIVERSOS LOGRADOUROS PÚBLICOS NO ESTADO DO MARANHÃO
CONTRATANTE: GPA CONSTRUÇÕES E EMPREENDIMENTOS EIRELI, CNPJ: 27.068.259/0001-20
ENDEREÇO DO CONTRATANTE: AV. PRINCIPAL, Nº 51, CUMBUQUE, RAPOSA-MA, CEP: 65.138-000
PROPRIETÁRIO: SECRETARIA DO ESTADO DAS CIDADES E DESENVOLVIMENTO URBANO, GOV. MA, CNPJ: 10.829.387/0001-47
ENDEREÇO DO PROPRIETÁRIO: AV. GETÚLIO VARGAS, Nº 1805, FABRIL, SÃO LUIS-MA, CEP: 65.025-000
EMPRESA CONTRATADA: ARCOS ENGENHARIA E EMPREENDIMENTOS LTDA, CNPJ: 40.517.884/0001-18
RESPONSÁVEL TÉCNICO: EXECUÇÃO: ANTONIO DO AMARAL CORDEIRO NETO
ENGENHEIRO CIVIL - REGISTRO NAC: 111.473.081-0
NÚMERO DA ORÇ: 1.005/0002, TERMO DA OBRA: 23/11/2023

PLANTILHA DE SERVIÇOS

Table with 4 columns: Item, Descrição, Unit, Quant. It lists various construction services such as earth movement, masonry, and painting.

Handwritten mark resembling a stylized 'G' or 'C'.

RS

Handwritten signatures and initials in blue ink.

Este documento encontra-se registrado no Conselho Regional de Engenharia e Agronomia do Estado do Maranhão, vinculado à Certidão nº 884626/2023, em 19/04/2023 em



Certidão nº 884626/2023

19/04/2023, 15:12

Chave de Impressão: Y1ZWS

O documento neste ato registrado foi emitido em 19/04/2023 e contém 3 folhas



36

GPA CONSTRUÇÕES E EMPREENDIMENTOS EIRELI-EPP
 CNPJ 27.068.259/0001-20 I.E 125158912
 Avenida Principal, Nº 51, Quadra 0001
 Bairro - Cumbique, Raposa-MA

gpaconstrucoes@hotmail.com
 098 3248-7428
 Diretor Administrativo
 098 98702-4445 / 098 98285-9176



6.4	REVESTIMENTO CERÂMICO PARA PAREDES EXTERNAS EM PASTILHAS DE PORCELANA 6 X 6 CM (12 ALAR) DE 90 X 30 CM, ELIMINADAS À PRIMEIRA, APLICADO EM PAREDES COM VÃO.	M2	104,85
6.5	FORRO EM REGIÃO DE PVC, FIXAÇÃO PARA AMBIENTES COMERCIAIS INCLUSIVE ESTRUTURA DE FIXAÇÃO	M2	484,96
7	COBERTURAS E TELHADOS		
7.1	RELOCACAO DE RIPAS EM MADEIRAMENTO DE TELHADO, CONSIDERANDO REAPROVEITAMENTO DE MATERIAL	M	100,16
7.2	FABRICAÇÃO E INSTALAÇÃO DE ESTRUTURA MONTA-TELHA DE MADEIRA NÃO APARELHADA PARA TELHADOS COM ATÉ 2 ÁGUAS E PARA TELHA CERÂMICA OU DE CONCRETO INCLUSIVE TRANSPORTE VERTICAL	M2	290,95
7.3	REVESTIR EM COBERTURA COM TELHA CERÂMICA TIPO COLONIAL, CDA, CLASSE III (TARABUBURBA) OU SIMILAR, COM REPOSIÇÃO DE 10% DO TELHAMENTO COM TELHA CERÂMICA CAPA CANAL, TIPO PAULISTA, COM ATÉ 2 ÁGUAS, INCLUSIVE TRANSPORTE VERTICAL	M2	566,19
7.4	RELOCACAO DE CIMENTOS CERÂMICOS COM ARGAMASSA FRACO 1:2:8 (CIMENTO, CAL E AREIA), CONSIDERANDO REAPROVEITAMENTO DO MATERIAL	M	60,40
7.5	TELHAMENTO COM TELHA CERÂMICA CAPA CANAL, TIPO PAULISTA, COM ATÉ 2 ÁGUAS, INCLUSIVE TRANSPORTE VERTICAL	M2	450,95
7.6	RELOCACAO DE CIMENTOS CERÂMICOS COM ARGAMASSA FRACO 1:2:8 (CIMENTO, CAL E AREIA)	M	197,29
7.7	TELHAMENTO COM TELHA CERÂMICA CAPA CANAL, TIPO COLONIAL COM MAIS DE 2 ÁGUAS, INCLUSIVE TRANSPORTE VERTICAL	M2	324,17
7.8	RELOCACAO DE RIPAS CERÂMICAS TIPO PLAN, CONSIDERANDO REAPROVEITAMENTO DE MATERIAL	M2	84,02
7.9	ALICATADO EM CONCRETO ARMADO 1 ARGAMASSA 40CM E ESTRESSURA 7CM	M	95,91
7.10	REVESTIR EM TELHA CERÂMICA MONTA-TELHA CHARAVASSA COM TELHA CHARAVASSO 1:2:3, CALHÃO DE BICAL, SEMICIRCULAR DE PVC, DIÂMETRO 125 MM, INCLUSIVE CABEÇEIRAS, BARRAS, BOCAS, SUPORTES E VEREDORES, EXCLUINDO CONDUTORES, INCLUSIVE TRANSPORTE VERTICAL	M	152,35
7.11	RELOCACAO DE CIMENTOS CERÂMICOS COM ARGAMASSA FRACO 1:2:8 (CIMENTO, CAL E AREIA)	M	234,98
8	ESQUADRIAS METÁLICAS DE MADEIRA, FERRAGENS, PORTÕES E ACESSÓRIOS		
8.1	RELOCACAO DE FOLHAS DE PORTA DE PASSAGEM OU JANELA, CONSIDERANDO REAPROVEITAMENTO DO MATERIAL	UN	22,00
8.2	PORTA DE MADEIRA COMPENSADA LISA PARA PINTURA, 120X210X3,5CM, 2 FOLHAS, INCLUSIVE AQUELA 2A, ALÇARÇA E DOBRADIÇAS	UN	24,00
8.3	PORTA DE MADEIRA PARA BANHEIRO EM CHAPA DE MADEIRA COMPENSADA, REVESTIDA COM LAMINADO LANTURIZADO, INCLUSIVE MANTO E DOBRADIÇAS, FORNECIMENTO E INSTALAÇÃO	UN	18,00
8.4	ALÇARÇA DE MADEIRA REGIONAL, 1A X 3,00 CM	M	32,70
8.5	ALÇARÇA DE MADEIRA REGIONAL, 1A	M	33,75
8.6	FECHADURA DE EMBUTIR PARA PORTAS INTERNAS, COMPLETA, ACABAMENTO PADRÃO POPULAR, COM EXECUÇÃO DE FURTO	UN	10,00
8.7	JANELA DE MADEIRA TIPO VENEZIANA, DE ARRIO, INCLUSIVE QUARNICOER SEM FERRAGENS	M2	20,12
8.8	PORTA DE ALUMINIO 60X210X4CM, FORNECIMENTO E INSTALAÇÃO	UN	5,00
8.9	PORTA DE ALUMINIO DE ARRIO COM LAMBEI, COM GUARNIÇÃO, FIXAÇÃO COM FERRAGENS, FORNECIMENTO E INSTALAÇÃO	M2	24,75
8.10	FERROJA TIPO MARRONEM EM AÇO CA. 50 E 8,25MM INCLUSIVE PINTURA COM FUNDO ANTICORROSIVO TIPO ZARCO	M	18,00
8.11	FECHADURA DE EMBUTIR PARA PORTAS INTERNAS, COMPLETA, ACABAMENTO PADRÃO POPULAR, COM EXECUÇÃO DE FURTO	UN	21,00
8.12	PORTA DE ALUMINIO DE ARRIO COM LAMBEI, COM GUARNIÇÃO, FIXAÇÃO COM FERRAGENS, FORNECIMENTO E INSTALAÇÃO	M2	14,32
9	INSTALAÇÕES HIDRÁULICAS, SANITÁRIAS, COMBATE A INCÊNDIO, LOUCAS E METAIS		
9.1	EXTINTOR DE CO2 5KG, FORNECIMENTO E INSTALAÇÃO	UN	5,00
9.2	TUBO PVC SOLDAVEL DN 20MM, INSTALADO EM RAMAL DE DISTRIBUIÇÃO DE ÁGUA	M	181,85
9.3	TUBO PVC SOLDO DN 30MM, INSTALADO EM PRIMÁRIA DE ÁGUA	M	209,11
9.4	TUBO PVC SOLDO DN 40MM, INSTALADO EM PRIMÁRIA DE ÁGUA	M	160,92
9.5	TUBO PVC SÉRIE NORMAL, ESGOTO PREDIAL DN 40 MM, FORNECIDO E INSTALADO EM RAMAL DE DESCARGA OU RAMAL DE ESGOTO SANITÁRIO	M	94,50
9.6	TUBO PVC SÉRIE NORMAL, ESGOTO PREDIAL DN 50 MM, FORNECIDO E INSTALADO EM RAMAL DE DESCARGA OU RAMAL DE ESGOTO SANITÁRIO	M	107,58
9.7	INSTALADO EM RESERVAÇÃO DE ÁGUA DE FORCAÇÃO QUE POSSUA RESERVATÓRIO DE RESERVAÇÃO, FORNECIMENTO E INSTALAÇÃO	UN	23,00
9.8	JUNÇÃO DO GRAU DE BUCHA DE LATAO PVC SOLDAVEL DN 25MM X 5MM INSTALADO EM RAMAL OU SUBRAMAL DE ÁGUA, FORNECIMENTO E INSTALAÇÃO	UN	24,00
9.9	JUNÇÃO DO GRAU PVC SOLDAVEL DN 25MM INSTALADO EM RAMAL OU SUBRAMAL DE ÁGUA, FORNECIMENTO E INSTALAÇÃO	UN	21,00
9.10	ADAPTADOR CURTO COM BOLSA E RÓRCA PARA REGISTRO PVC SOLDAVEL DN 20MM X 1/2" INSTALADO EM RAMAL OU SUBRAMAL DE ÁGUA, FORNECIMENTO E INSTALAÇÃO	UN	16,00
9.11	TE PVC SOLDAVEL DN 20MM, INSTALADO EM RAMAL OU SUBRAMAL DE ÁGUA, FORNECIMENTO E INSTALAÇÃO	UN	12,00
9.12	JUNÇÃO DO GRAU PVC SOLDAVEL DN 40MM, INSTALADO EM PRIMÁRIA DE ÁGUA, FORNECIMENTO E INSTALAÇÃO	UN	11,00
9.13	CURVA 90 GRAUS PVC SOLDAVEL DN 40MM, INSTALADO EM PRIMÁRIA DE ÁGUA, FORNECIMENTO E INSTALAÇÃO	UN	13,00
9.14	JUNÇÃO DO GRAU PVC SOLDAVEL DN 50MM, INSTALADO EM PRIMÁRIA DE ÁGUA, FORNECIMENTO E INSTALAÇÃO	UN	17,00
9.15	ADAPTADOR CURTO COM BOLSA E RÓRCA PARA REGISTRO PVC SOLDAVEL DN 25MM X 3/4" INSTALADO EM PRIMÁRIA DE ÁGUA	UN	9,00
9.16	TE PVC SÉRIE NORMAL, ESGOTO PREDIAL DN 50 X 50 MM, JUNTA ELÁSTICA, FORNECIDO E INSTALADO EM PRIMÁRIA DE ESGOTO SANITÁRIO OU	UN	17,00
9.17	JUNTA SIMPLER PVC SÉRIE NORMAL, ESGOTO PREDIAL DN 50 X 50 MM, JUNTA ELÁSTICA, FORNECIDO E INSTALADO EM PRIMÁRIA DE ESGOTO SANITÁRIO OU VENTILAÇÃO	UN	15,00
9.18	TE PVC SÉRIE NORMAL, ESGOTO PREDIAL DN 75 X 75 MM, JUNTA ELÁSTICA, FORNECIDO E INSTALADO EM PRIMÁRIA DE ESGOTO SANITÁRIO OU	UN	14,00

(Handwritten mark)

R\$

Este documento encontra-se registrado no Conselho Regional de Engenharia e Agronomia do Estado do Maranhão, vinculado à Certidão nº 884626/2023, em 19/04/2023 em



Certidão nº 884626/2023
 19/04/2023, 15:12
 Chave de Impressão: Y1ZW5
 O documento neste ato registrado foi emitido em 19/04/2023 e contém 3 folhas

(Handwritten signatures and initials)

37



Assinatura: *[Handwritten Signature]*

gpaconstrucoes@hotmail.com
098 3248-7428
Diretor Administrativo
098 98702-4445 / 098 98285-9176

GPA CONSTRUÇÕES E EMPREENDIMENTOS EIRELI-EPP
CNPJ 27.068.259/0001-20 I.E 125158912
Avenida Principal, Nº 51, Quadra 0001
Bairro - Cumbique, Raposa-MA



9.19	TE PVC, SERIE NORMAL, ESGOTO PREDIAL, DN 100 X 100 MM, JUNTA ELÁSTICA - FORNECIDO E INSTALADO EM PRIMARIA DE ESGOTO SANITÁRIO	UN	9,00
9.20	JUNTA ELÁSTICA, FORNECIDO E INSTALADO EM PRIMARIA DE ESGOTO SANITÁRIO OU VERTICIAIS	UN	18,00
9.21	ADUTORIO DE QUAIS PVC, SERIE NORMAL, ESGOTO PREDIAL, DN 100 MM, JUNTA ELÁSTICA	UN	18,00
9.22	FORNECIDO E INSTALADO EM SUBCOLTEJA AEREO DE ESGOTO SANITÁRIO	UN	18,00
9.23	CAIXA DE INSPEÇÃO DIMENSÃO 40X40X40 CM EM ALVENARIA - EXATIDÃO	UN	9,00
9.24	MACHO SIFONADO DE LOUÇA BRANCA COM PERIFÉRICOS COM ROLDÃO DE PRESSÃO	UN	1,00
9.24	MULTIPLUMARIA DIMENSÃO ACABAMENTO SANITÁRIA E CONJUNTO PARA TIXAÇÃO, FORN E TUBO	UN	12,00
9.25	SIFÃO DO TIPO GARRATA EM METAL CROMADO 1 X 1 1/2" - FORNECIMENTO E INSTALAÇÃO	UN	18,00
9.26	ENXARTE ELÉSTICO EM PLÁSTICO BRANCO, 1 1/2" X 40CM - FORNECIMENTO E INSTALAÇÃO	UN	24,00
9.27	CURA DE EMBRUT DE AÇO INOXIÁVEL MÉDIA	UN	12,00
9.28	TORNEIRA CROMADA TIPO MÓVEL DE PARQUE 170 X 130" PARA RADE COZINHA	UN	18,00
9.29	VARÃO SANITÁRIO SIFONADO COM CAIXA ACORLADA LOUÇA BRANCA - INERÇÃO MÉDIO	UN	18,00
9.30	INCL. ENXARTE ELÉSTICO EM PLÁSTICO BRANCO, 1 1/2" X 40CM	UN	18,00
9.31	PAPELERA DE PAREDE EM METAL CROMADO SEM TAMPA, INCL. FIXAÇÃO	UN	9,00
9.32	SANITONETAS - PASTICA TRIO DISPENSBEM PARA SANITONETAS TIPO TUBO COM RESERVATÓRIO DE 800 X 800 - 2 UNAS FIXAÇÃO	UN	8,00
9.33	POST. TUBO CORRUAÇÃO TERMINAL DE AGUA FRIA COM TUBULAÇÃO DE PVC, DN 25 MM	UN	7,00
9.33	INST. ANO EM RAMAL DE AGUA, INCL. BARRIL E COLUNAMENTO EM ALVENARIA	UN	7,00
9.33	RED. TUBO DE PRESSÃO BRUTO, ROUPEL, 3/4" FORN. E INST. EM RAMAL DE AGUA	UN	8,00
10 - PINTURAS E PROTEÇÕES			
10.1	APLIC. MAN. AL. DE FUNDO SELADOR ACRILICO EM PAREDES EXTERNAS DE CASAS	M2	788,84
10.2	FUNDO SELADOR ACRILICO EM TETO, UMA DEMÃO	M2	304,92
10.3	PINTURA COM TINTA LATEX PVA EM TETO, DUAS DEMÃO	M2	1.177,49
10.4	PINTURA COM TINTA LATEX PVA EM PAREDES, DUAS DEMÃO	M2	1.200,00
10.5	APLIC. E LIXAMENTO DE MASSA LATEX EM TETO, UMA DEMÃO	M2	490,18
10.6	APLIC. E LIXAMENTO DE MASSA LATEX EM PAREDES, UMA DEMÃO	M2	612,79
10.7	VERNIZ SINTÉTICO BRILHANTE, 2 DEMÃO	M2	34,85
10.8	PINT. SA. PAREDE, T. PÓSICO EM MADEIRA, 2 DEMÃO	M2	219,88
10.9	PINTURA COM TINTA ALQUIDA DE FUNDO TIPO ZARÇÃO, APLICADA A ROLO OU PINCEL	M2	562,80
10.10	FUNDO ANTI-UMID. SOBRE A BASE DE ÓXIDO DE ZINCO DE HERCULIN, DUAS DEMÃO	M2	584,88
11 - SERVIÇOS DIVERSOS			
11.1	ALAMENADO PARA QUADRA POLI-SPORTIVA, ESTRUTURADO POR TUBOS DE AÇO GALVANIZADO, COM COSTURA, DN 2040, DIÂMETRO 2", COM TELA DE ARAME GALVANIZADO, PD 14 BV'S E MALHA QUADRADA 33X32M	M2	580,86
11.2	REPARO ESTRUTURAL DE ESTRUTURAS DE CONCRETO COM ARGAMASSA POLIMÉRICA DE ALTO DESEMPENHO, 82,2 CM	M2	218,18
11.3	ARMADAÇÃO DE PILAR OU VIGA DE UMA ESTRUTURA CONVENCIONAL DE CONCRETO ARMADO, AÇO EM UM EDIFÍCIO DE MÚLTIPLOS PAVIMENTOS UTILIZANDO AÇO CA-50, DES 3 MM MONTAGEM	KG	2348,47
11.4	COBR. E T. COBR. DE AÇO CA-50, DIÂMETRO DE 8,3 MM, UTILIZADO EM ESTRUTURAS	KG	2460,16
11.5	COBR. E T. COBR. DE AÇO CA-50, DIÂMETRO DE 8,0 MM, UTILIZADO EM ESTRUTURAS	KG	313,18

Raposa-MA, 29 de Dezembro de 2022

4º Ofício de Notas

Glabson de Jesus Pereira
Gpa Construções e Empreendimentos Eireli-EPP
CNPJ: 27.068.259/0001-20
Glabson de Jesus Pereira
CPF: 951.742.813-87
Secretário

Reginaldo Nunes Saraiva
Reginaldo Nunes Saraiva
Carteira: 110754414-9
Engenheiro Civil
CPF: 570.456.317-87

4º Tabelionato

Rua Riachuelo 103, João Paulo, São Luis-MA
Tel: (98) 0243-5685 | Whats: (98) 99127-1487 | cartas@tabelionato.com.br

Reconheço a firma POR SEMELHANÇA de
GLABSON DE JESUS PEREIRA em Test. *[Handwritten]* de verídico

JOSE GABRIEL CARDOZO DA SILVA - ESCRIVENTE AUTORIZADO

027022023 16 16 33 Total: 602 - Empl: 6,66 - FERC: 0,16 - FBR: 0,21 - FADEP: 0,21 São Luis-MA Censado e Imposto

[Handwritten Signature] José Gabriel Cardoso da Silva
Escrivente Autorizado

VÁLIDO SOMENTE SEM SINALADO OU RASURAS

[Handwritten Signatures]

Este documento encontra-se registrado no Conselho Regional de Engenharia e Agronomia do Estado do Maranhão, vinculado à Certidão nº 884626/2023, em 19/04/2023 em emitida



Certidão nº 884626/2023
19/04/2023, 15:12
Chave de Impressão: Y1ZW5
O documento neste ato registrado foi emitido em 19/04/2023 e contém 3 folhas

38





Certidão de Acervo Técnico - CAT
Resolução Nº 1025 de 30 de Outubro de 2009
Resolução Nº 218 de 29 de Junho de 1973

CREA-MA

FOLHAS: 1.522

Nº PROCESSO: 259/2023

Página 1/5

CAT COM REGISTRO DE ATESTADO

884785/2023

Atividade concluída

Conselho Regional de Engenharia e Agronomia do Estado do Maranhão

CERTIFICAMOS, em cumprimento ao disposto na Resolução nº 1.025, de 30 de outubro de 2009, do Confea, que consta dos assentamentos deste Conselho Regional de Engenharia e Agronomia do Estado do Maranhão - Crea-MA, o Acervo Técnico do profissional **ANTONIO DO AMPARO CORDEIRO NETO** referente à(s) Anotação(ões) de Responsabilidade Técnica - ART abaixo discriminada(s):

Profissional: **ANTONIO DO AMPARO CORDEIRO NETO**
Registro: **1114730610MA** RNP: **1114730610**
Título profissional: ENGENHEIRO CIVIL

Número da ART: **MA20230621575** Tipo de ART: OBRA / SERVIÇO Registrada em: 28/02/2023 Baixada em: 19/04/2023
Forma de registro: SUBSTITUIÇÃO Participação técnica: INDIVIDUAL
Empresa contratada: **ARGOS ENGENHARIA E EMPREENDIMENTO LTDA**

Contratante: **WIKI TELECOMUNICAÇÕES EIRELI** CPF/CNPJ: **11.509.434/0001-38**
Endereço do contratante: AVENIDA DANIEL DE LA TOUCHE Nº: SALA 102
Complemento: EDIFICIO MOCELIN TOWER Bairro: VILA VICENTE FIALHO
Cidade: SÃO LUÍS UF: MA CEP: 65073212
Contrato: 25/2022 Celebrado em: 05/10/2022
Valor do contrato: R\$ 610.456,34 Tipo de contratante: Pessoa Jurídica de Direito Público
Ação institucional: Agricultura familiar
Endereço da obra/serviço: RUA DO PASSEIO Nº: 877
Complemento: Bairro: CENTRO UF: MA CEP: 65015370
Cidade: SÃO LUÍS
Coordenadas Geográficas: -2.532066, -44.299995
Data de início: 07/11/2022 Conclusão efetiva: 14/03/2023
Finalidade: SEM DEFINIÇÃO
Proprietário: WIKI TELECOMUNICAÇÕES EIRELI CPF/CNPJ: 11.509.434/0001-38

Atividade Técnica: **16 - Execução CONSTRUÇÃO CIVIL > MATERIAIS DE CONSTRUÇÃO CIVIL > #1.2.5 - DE IMPERMEABILIZAÇÃO APLICADA À CONSTRUÇÃO CIVIL 49 - Execução de obra 380.41 metro quadrado; 16 - Execução CONSTRUÇÃO CIVIL > INSTALAÇÕES HIDROSSANITÁRIAS > #1.4.2 - DE SISTEMA DE REDES DE ÁGUAS PLUVIAIS 49 - Execução de obra 98.56 metro; 16 - Execução ESTRUTURAS > ESTRUTURAS DE CONCRETO E ARGAMASSA ARMADA > #2.1.6 - DE REFORÇO DE ESTRUTURAS EM CONCRETO 49 - Execução de obra 24.78 metro cúbico; 16 - Execução ESTRUTURAS > ESTRUTURAS METÁLICAS > DE ESTRUTURA METÁLICA > #2.2.1.1 - PARA EDIFICAÇÃO 49 - Execução de obra 415.64 metro quadrado;**

Observações

SERVIÇO DE REFORMA PREDIAL, REFORÇO ESTRUTURAL, INSTALAÇÕES HIDRO-SANITÁRIAS E PLUVIAL.

Número da ART: **MA20230628103** Tipo de ART: OBRA / SERVIÇO Registrada em: 20/03/2023 Baixada em: 15/04/2023
Forma de registro: COMPLEMENTAR Participação técnica: INDIVIDUAL
Empresa contratada: **ARGOS ENGENHARIA E EMPREENDIMENTO LTDA**

Contratante: **WIKI TELECOMUNICAÇÕES EIRELI** CPF/CNPJ: **11.509.434/0001-38**
Endereço do contratante: AVENIDA DANIEL DE LA TOUCHE Nº: SALA 102
Complemento: EDIFICIO MOCELIN TOWER Bairro: VILA VICENTE FIALHO
Cidade: SÃO LUÍS UF: MA CEP: 65073212
Contrato: 25/2022 Celebrado em: 05/10/2022
Valor do contrato: R\$ 610.456,34 Tipo de contratante: Pessoa Jurídica de Direito Público
Ação institucional: Agricultura familiar
Endereço da obra/serviço: RUA DO PASSEIO Nº: 877
Complemento: Bairro: CENTRO UF: MA CEP: 65015370
Cidade: SÃO LUÍS
Coordenadas Geográficas: -2.532066, -44.299995
Data de início: 07/11/2022 Conclusão efetiva: 03/04/2023
Finalidade: SEM DEFINIÇÃO
Proprietário: WIKI TELECOMUNICAÇÕES EIRELI CPF/CNPJ: 11.509.434/0001-38

Atividade Técnica: **16 - Execução CONSTRUÇÃO CIVIL > MATERIAIS DE CONSTRUÇÃO CIVIL > #1.2.5 - DE IMPERMEABILIZAÇÃO APLICADA À CONSTRUÇÃO CIVIL 49 - Execução de obra 380.41 metro quadrado; 16 - Execução CONSTRUÇÃO CIVIL > INSTALAÇÕES HIDROSSANITÁRIAS > #1.4.2 - DE SISTEMA DE REDES DE ÁGUAS PLUVIAIS 49 - Execução de obra 98.56 metro; 16 - Execução ESTRUTURAS > ESTRUTURAS DE CONCRETO E ARGAMASSA ARMADA > #2.1.6 - DE REFORÇO DE ESTRUTURAS EM CONCRETO 49 - Execução de obra 24.78 metro cúbico;**

Observações

SERVIÇO DE REFORMA PREDIAL, REFORÇO ESTRUTURAL, INSTALAÇÕES HIDRO-SANITÁRIAS E PLUVIAL.





Certidão de Acervo Técnico - CAT
Resolução Nº 1025 de 30 de Outubro de 2009
Resolução Nº 218 de 29 de Junho de 1973

CREA-MA

CAT COM REGISTRO DE ATESTADO

884785/2023

Atividade concluída

FOLHAS: 1.523
Nº PROCESSO: 259/2023
Assinatura: [assinatura]

Página 2/5

Conselho Regional de Engenharia e Agronomia do Estado do Maranhão

Informações Complementares

CERTIFICAMOS, finalmente, que se encontra vinculado à presente Certidão de Acervo Técnico – CAT, o atestado contendo 3 folha(s), expedido pelo contratante da obra/serviço, a quem cabe a responsabilidade pela veracidade e exatidão das informações nele constantes.

Certidão de Acervo Técnico nº 884785/2023
11/05/2023, 12:12
5c7x6

A Certidão de Acervo Técnico (CAT) à qual o atestado está vinculado constituirá prova da capacidade técnico-profissional da pessoa jurídica somente se o responsável técnico indicado estiver ou venha a ser integrado ao seu quadro técnico por meio de declaração entregue no momento da habilitação ou da entrega das propostas.

Certificamos que se encontra vinculado à presente CAT o atestado apresentado em cumprimento à Lei nº 8.666/93, expedido pela pessoa jurídica contratante, a quem cabe a responsabilidade pela veracidade e exatidão das informações nele constantes. É de responsabilidade deste Conselho a verificação da atividade profissional em conformidade com a Lei nº 5.194/66 e Resoluções do Conselho Federal de Engenharia e Agronomia - CONFEA.

Esta certidão perderá a validade, caso ocorra qualquer alteração posterior dos elementos cadastrais nela contidos.

Fica(m) Excluído(s), no entanto, o(s) serviço(s) cujas atribuições não competem ao(s) profissional(is) em questão.

A autenticidade desta Certidão pode ser verificada em: <https://crea-ma.sitac.com.br/publico/>, com a chave: 5c7x6

Cc

g

[assinatura] 40



ATESTADO DE CAPACIDADE TÉCNICA

Declaramos por meio deste para os devidos fins legais de direito que foi executado os serviços abaixo discriminados de maneira satisfatória, cumprindo todas as suas responsabilidades não restando nada que o desabone.

Obra SERVIÇOS DE REFORMA PREDIAL, REFORÇO ESTRUTURAL, INSTALAÇÕES HIDRO-SANITÁRIAS E PLUVIAL.

Endereço da Obra: Rua do Passeio, n 877, Centro, São Luis - MA.

Proprietário/ Contratante: WIKI TELECOMUNICAÇÕES ERILI- CNPJ: 11.509.434/0001-38

Endereço do Proprietário/ Contratante: AV. DANIEL DE LA TOUCHE, EDIF. MOCELIN TOWER, SALA 102. VICENTE FIALHO, SÃO LUIS- MA.

Início dos serviços: 07/11/2022 - Término dos serviços: 03/04/2023

Empresa Contratada: ARGOS ENGENHARIA E EMPREENDIMENTOS- CNPJ: 40.517.684/0001-18

RESPONSÁVEL TÉCNICO - EXECUÇÃO: ANTONIO DO AMPARO CORDEIRO NETO
ENGENHEIRO CIVIL - REGISTRO NAC.: 111.473.061-0

PLANILHA DE SERVIÇOS

ITEM	DESCRIÇÃO	UND.	QUANT.
1.0	REFORÇO ESTRUTURAL		
1.1	REFORÇO ESTRUTURAL DE PILARES E VIGAS EM CONCRETO ARMADO, Fck= 30MPa	m3	24,78
1.2	REATERRO E COMPACTAÇÃO MECÂNICA	m3	28,90
2.0	PAREDES, DIVISÓRIAS E BANCADAS		
2.1	DIVISÓRIA EM GRANITO	m2	32,00
2.2	BANCADA EM GRANITO	m2	14,00
2.3	GUARDA-CORPO DE ALUMÍNIO	m	11,50
3.0	ESQUADRIAS		
3.1	PORTA DE MADEIRA DE LEI, INCLUSIVE FERRAGENS E COMPLEMENTOS	und	4,00
4.0	IMPERMEABILIZAÇÃO		
4.1	IMPERMEABILIZAÇÃO COM MANTA ASFÁLTICA ALUMINIZADA	m2	380,41
5.0	INSTALAÇÃO HIDRO-SANITÁRIA, LOUÇAS E METAIS		
5.1	LAVATÓRIO LOUÇA BRANCA COM COLUNA, 45 X 55CM OU EQUIVALENTE, PADRÃO MÉDIO	und	4,00
5.2	TORNEIRA CROMADA DE MESA, 1/2" OU 3/4", PARA LAVATÓRIO, PADRÃO MÉDIO	und	2,00

Av. Daniel de La Touche, nº 20, Vila Vicente Fialho- Edif. Mocelin Tower, Sala 102. Cep: 65.074-115; Tel: 3133-1300;
WIKI TELECOM; CNPJ: 11.509.434.0001/38

Digitalizado com CamScanner

Este documento encontra-se registrado no Conselho Regional de Engenharia e Agronomia do Estado do Maranhão, vinculado à Certidão nº 884785/2023, em 11/05/2023



Certidão nº 884785/2023

12/05/2023, 17:20

Chave de impressão: 5c7x6

O documento neste ato registrado foi emitido em 11/05/2023 e contém 2 folhas





5.3	PORTA PAPAEL	und	2,00
5.4	SABONETEIRA	und	2,00
5.5	VASO SANITÁRIO EM LOUÇA, INCLUSIVE ACESSÓRIOS	und	2,00
6.0	COBERTURA		
6.1	Estrutura metálica em vão até 10,00m	m2	415,64
6.2	Telha metálica em chapa galvanizada e=0,50mm	m2	415,64
7.0	INSTALAÇÃO DE REDE DE ÁGUA PLUVIAL		
7.1	INSTALAÇÃO DE TUBOS DE PVC, SÉRIE R, ÁGUA PLUVIAL, DN 75 MM (INSTALADO EM RAMAL DE ENCAMINHAMENTO, OU CONDUTORES VERTICAIS), INCLUSIVE CONEXÕES, CORTE E FIXAÇÕES	m	38,90
7.2	INSTALAÇÃO DE TUBOS DE PVC, SÉRIE R, ÁGUA PLUVIAL, DN 100 MM (INSTALADO EM RAMAL DE ENCAMINHAMENTO, OU CONDUTORES VERTICAIS), INCLUSIVE CONEXÕES, CORTES E FIXAÇÕES	m	28,35
7.3	INSTALAÇÃO DE TUBOS DE PVC, SÉRIE R, ÁGUA PLUVIAL, DN 150 MM (INSTALADO EM CONDUTORES VERTICAIS), INCLUSIVE CONEXÕES, CORTES E FIXAÇÕES	m	27,21

Este documento encontra-se registrado no Conselho Regional de Engenharia e Agronomia do Estado do Maranhão, vinculado à Certidão nº 884785/2023, em 11/05/2023 emitida



Raphael Ribeiro Chaves
Corrente de Engenharia
CREA/MA 111301395-8

São Luis- MA, 10 de abril de 2023.

RAPHAEL RIBEIRO CHAVES
ADMINISTRADOR
CPF: 917.234.933-68
ENGENHEIRO ELETRICISTA
CREA/ CONFEA: 111.301.395-8

Av. Daniel de La Touche, nº 20, Vila Vicente Fialho- Edif. Moclín Tower, Sala 102. Cep: 65.074-115; Tel: 3133-1300;
WIKI TELECOM; CNPJ: 11.509.434.0001/38

Digitalizado com CamScanner

Ce

g

[Handwritten signature]

42

Certidão nº 884785/2023
12/05/2023, 17:20

Chave de Impressão: 5c7x6

O documento neste ato registrado foi emitido em 11/05/2023 e contém 2 folhas



LAUDO TECNICO

Eu, Micael Silva Sampaio, Engenheiro Civil, portador do CREA/CONFEA: 112.084.797-4, **ATESTO**, para os devidos fins, que a empresa Argos Engenharia e Empreendimentos LTDA, inscrita sob CNPJ: 40.517.684/0001-18, por meio do seu responsável técnico, Engenheiro Civil, Antônio do Amparo Cordeiro Neto, CREA/CONFEA: 111.473.061-0, EXECUTOU, **SERVIÇOS DE REFORMA PREDIAL, REFORÇO ESTRUTURAL, INSTALAÇÕES HIDROSSANITÁRIAS E PLUVIAIS**, localizados na Rua do passeio nº877, Centro, no município de São Luís, no período de 07/11/2022 a 03/04/2023, conforme a ART de execução nº MA20230628103 e emitida para a Contratante ARGOS ENGENHARIA E EMPREENDIMENTOS LTDA, inscrita sob o CNPJ: 40.517.680/0001-18, e de Propriedade da WIKI TELECOMUNICACOES LTDA, CNPJ: 11.509.434/0001-38

Atentamos ainda que os profissionais juntamente com o seu corpo técnico obtiveram bom desempenho, cumprindo tecnicamente os termos do contrato e demais exigências legais. Desta forma, inexistindo qualquer fato que desabone a idoneidade técnica.

São Luís - MA, 26 de Abril de 2023

Documento assinado digitalmente
MICAEL SILVA SAMPAIO
Data: 10/05/2023 21:50:46-0300
Verifique em <https://validar.it.gov.br>

Micael Silva Sampaio
Engenheiro civil
CREA/CONFEA: 112.084.797-4

CS

Ge

[Handwritten signature]

43



Este documento encontra-se registrado no Conselho Regional de Engenharia e Agronomia do Estado do Maranhão, vinculado à Certidão nº 884785/2023, em 11/05/2023 emitida



Certidão nº 884785/2023
12/05/2023, 17:20
Chave de Impressão: 5c7x6
O documento neste ato registrado foi emitido em 11/05/2023 e contém 1 folhas



Certidão de Acervo Técnico - CAT
Resolução Nº 1025 de 30 de Outubro de 2009
Resolução Nº 218 de 29 de Junho de 1973

CREA-MA

CAT COM REGISTRO DE ATESTADO

884460/2023

Atividade concluída

Conselho Regional de Engenharia e Agronomia do Estado do Maranhão

Fôlha: 1527
Nº PROCESSO: 259/2023
Assinatura: 1

Página 1/4

CERTIFICAMOS, em cumprimento ao disposto na Resolução nº 1.025, de 30 de outubro de 2009, do Confea, que consta dos assentamentos deste Conselho Regional de Engenharia e Agronomia do Estado do Maranhão - Crea-MA, o Acervo Técnico do profissional **ANTONIO DO AMPARO CORDEIRO NETO** referente à(s) Anotação(ões) de Responsabilidade Técnica - ART abaixo discriminada(s):

Profissional: **ANTONIO DO AMPARO CORDEIRO NETO**
Registro: **1114730610MA** RNP: **1114730610**
Título profissional: ENGENHEIRO CIVIL

Número da ART: **MA20230620090** Tipo de ART: OBRA / SERVIÇO Registrada em: 23/02/2023 Baixada em: 14/04/2023
Forma de registro: SUBSTITUIÇÃO Participação técnica: INDIVIDUAL
Empresa contratada: **ARGOS ENGENHARIA E EMPREENDIMENTO LTDA**

Contratante: **GPA CONSTRUÇÕES E EMPREENDIMENTOS EIRELI** CPF/CNPJ: **27.068.259/0001-20**
Endereço do contratante: ESTRADA DA RAPOSA Nº: 23
Complemento: Bairro: VERDE MAR
Cidade: RAPOSA UF: MA CEP: 65138000
Contrato: 07/2021 Celebrado em: 04/10/2021
Valor do contrato: R\$ 498.456,22 Tipo de contratante: Pessoa Jurídica de Direito Privado
Ação institucional: Outros
Endereço da obra/serviço: AVENIDA DIVERSAS RUAS Nº: S/N
Complemento: DIVERSOS PRÉDIOS E LOGRADOUROS PÚBLICOS Bairro: DIVERSOS
Cidade: MORROS UF: MA CEP: 65160000
Coordenadas Geográficas: -2.865472, -44.040449
Data de início: 15/10/2021 Conclusão efetiva: 15/06/2022
Finalidade: Outro
Proprietário: PREFEITURA MUNICIPAL DE MORROS- MA CPF/CNPJ: 05.489.935/0001-05

Atividade Técnica: **16 - Execução CONSTRUÇÃO CIVIL > EDIFICAÇÕES > DE EDIFICAÇÃO > #1.1.1.1 - DE ALVENARIA 49 - Execução de obra 4.00 unidade; 16 - Execução CONSTRUÇÃO CIVIL > EDIFICAÇÕES > DE ADEQUAÇÃO PARA ACESSIBILIDADE > #1.1.4.4 - DE EDIFICAÇÃO PARA FINS DIVERSOS 49 - Execução de obra 4.00 unidade; 16 - Execução CONSTRUÇÃO CIVIL > INSTALAÇÕES HIDROSSANITÁRIAS > #1.4.2 - DE SISTEMA DE REDES DE ÁGUAS PLUVIAIS 49 - Execução de obra 32.00 Pontos; 16 - Execução CONSTRUÇÃO CIVIL > INSTALAÇÕES HIDROSSANITÁRIAS > #1.4.4 - DE LIGAÇÃO INDIVIDUAL DE REDE DE ÁGUA 49 - Execução de obra 32.00 Pontos; 16 - Execução CONSTRUÇÃO CIVIL > INSTALAÇÕES HIDROSSANITÁRIAS > #1.4.5 - DE LIGAÇÃO INDIVIDUAL DE REDE DE ESGOTO 49 - Execução de obra 32.00 Pontos; 16 - Execução ESTRUTURAS > ESTRUTURAS METÁLICAS > DE ESTRUTURA METÁLICA > #2.2.1.1 - PARA EDIFICAÇÃO 49 - Execução de obra 1510.45 metro quadrado;**

Observações

SERVIÇO DE SUBEMPREITA DE MANUTENÇÃO PREVENTIVA E CORRETIVA DE REFORMA E/OU ADEQUAÇÕES SOB DEMANDA DA SECRETARIA DE ADMINISTRAÇÃO DA PREFEITURA DE MORROS- MA.

Informações Complementares

CERTIFICAMOS, finalmente, que se encontra vinculado à presente Certidão de Acervo Técnico – CAT, o atestado contendo 3 folha(s), expedido pelo contratante da obra/serviço, a quem cabe a responsabilidade pela veracidade e exatidão das informações nele constantes.

Certidão de Acervo Técnico nº 884460/2023
26/04/2023, 09:04
wcvxb

A Certidão de Acervo Técnico (CAT) à qual o atestado está vinculado constituirá prova da capacidade técnico-profissional da pessoa jurídica somente se o responsável técnico indicado estiver ou venha a ser integrado ao seu quadro técnico por meio de declaração entregue no momento da habilitação ou da entrega das propostas.

Certificamos que se encontra vinculado à presente CAT o atestado apresentado em cumprimento à Lei nº 8.666/93, expedido pela pessoa jurídica contratante, a quem cabe a responsabilidade pela veracidade e exatidão das informações nele constantes. É de responsabilidade deste Conselho a verificação da atividade profissional em conformidade com a Lei nº 5.194/66 e Resoluções do Conselho Federal de Engenharia e Agronomia - CONFEA.

Esta certidão perderá a validade, caso ocorra qualquer alteração posterior dos elementos cadastrais nela contidos.

Fica(m) Excluído(s), no entanto, o(s) serviço(s) cujas atribuições não competem ao(s) profissional(is) em questão.

A autenticidade desta Certidão pode ser verificada em: <https://crea-ma.sitac.com.br/publico/>, com a chave: wcvxb

Handwritten signatures and initials in blue ink, including the number 44.





PREFEITURA MUNICIPAL DE
MORROS
COMPROMISSO E TRABALHO

DECLARAÇÃO DE ANUÊNCIA

A PREFEITURA MUNICIPAL DE MORROS- MA, inscrita sob o CNPJ: 05.489.935/0001-05, **DECLARA** que a empresa **ARGOS ENGENHARIA E EMPREENDIMENTOS LTDA**, CNPJ: 40.517.684/0001-18, por meio de seus responsáveis técnicos, engenheiro civil, Antonio do Amparo Cordeiro Neto, CREA NAC.: 111.473.061-0, Walligton Serra Pinheiro, engenheiro electricista, CREA NAC.: 111.828.518-2, Antonio Ribeiro Lopes Sobrinho, engenheiro agrônomo, CREA NAC.: 150.543.614-1 e Tarantine dos Santos Bastos, engenheiro mecânico, CREA NAC.: 111.311.024-4, **EXECUTARAM** na condição de subcontratada da empresa **GPA CONSTRUCOES E EMPREENDIMENTOS EIRELI**, CNPJ:27.068.259/0001-20, o Serviço de **MANUTENÇÃO PREVENTIVA E CORRETIVA DE REFORMA OU ADEQUAÇÕES SOB DEMANDAS DA SECRETARIA MUNICIPAL DE ADMINISTRAÇÃO**, localizado em diversos bairros, Morros - MA, referente ao contrato nº 56/2021, no período de 15/10/2021 a 15/06/2022.

Morros – MA, 29 de Junho de 2022.



George Pinho Carvalho
Secretário de administração Municipal

Prefeitura Municipal de Morros ,CNPJ 05.489.935/0001 – 05, Av Jose Lopes Sousa, Morros -Ma

Este documento encontra-se registrado no Conselho Regional de Engenharia e Agronomia do Estado do Maranhão, vinculado à Certidão nº 884460/2023, em 26/04/2023



Certidão nº 884460/2023
26/04/2023, 13:16
Chave de Impressão: wcvxb

O documento neste ato registrado foi emitido em 25/04/2023 e contém 1 folhas

[Handwritten signature]
215



GPA CONSTRUÇÕES E EMPREENDIMENTOS EIRELI-EPP
 CNPJ 27.068.259/0001-20 I.E 125158912
 Avenida Principal, Nº 51, Quadra 0001
 Bairro - Cumbique, Raposo-MA

gpaconstrucoes@hotmail.com
 098 3248-7428
 Diretor Administrativo
 098 98702-4445 / 098 98285-9176



A empresa GPA Construções e Empreendimentos Eireli, CNPJ: 27.068.259/0001-20, ATESTA que a empresa ARCOIS ENGENHARIA E EMPREENDIMENTOS LTDA (CNPJ: 40.517.884/0001-18), executou o objeto abaixo determinado não havendo nada que desobedeça sua conduta cumprindo todas as normas exigidas pelo Contrato nº 07/2021.

OBJETO: SUBEscrição DA MANUTENÇÃO PREVENTIVA E CORRETIVA DE REFORMA OU ADEQUAÇÕES SOB DEMANDA DA SECRETARIA DE ADMINISTRAÇÃO PREFEITURA DE MORROS-MA.
IMPLANTAÇÃO: DIVERSAS PREDIOS E LOGRADOUROS PUBLICOS DO MUNICIPIO DE MORROS-MA
CONTRATANTE: GPA CONSTRUÇÕES E EMPREENDIMENTOS EIRELI, CNPJ: 27.068.259/0001-20
ENDEREÇO DO CONTRATANTE: AV. PRINCIPAL, Nº 51, CUMBIQUE, RAPOSO-MA, CEP: 65.138-300
PROPRIETÁRIO: PREFEITURA MUNICIPAL DE MORROS-MA, CNPJ: 25.489.935/0001-05
ENDEREÇO DO PROPRIETÁRIO: AV. JOSE LOPES SOUSA, Nº 35, CENTRO, MORROS-MA, CEP: 65.160-000
EMPRESA CONTRATADA: ARCOIS ENGENHARIA E EMPREENDIMENTOS LTDA, CNPJ: 40.517.884/0001-18
RESPONSÁVEL TÉCNICO - EXECUÇÃO: ANTONIO DO AMARCO CORDEIRO NETO
ENGENHEIRO CIVIL - REGISTRO NAC.: 111.473.061-0
INÍCIO DA OBRA: 15/10/2021 -- **TERMINO DA OBRA:** 15/06/2022

PRAÇA NO POVOADO EM SÃO BERNARDO			
ITEM	DESCRIÇÃO	UND	QUANT
1	MOVIMENTO DE TERRA, CARGA E TRANSPORTE		
1.1	ESCAVAÇÃO MANUAL DE VALAS, AF. 03/2016	M3	37,54
1.2	REATERRO MANUAL APLIADO COM SOQUETE	M3	20,48
2	DEMOIÇÕES E RETIRADAS		
2.1	DEMOLICAO DE CONCRETO SIMPLES	M3	33,40
2.2	DEMOLICAO DE PISO DE ALTA RESISTENCIA	M3	24,68
2.3	DEMOLICAO MANUAL DE ESTRUTURA DE CONCRETO ARMADO	M3	18,87
2.4	REMOCAO MANUAL DE ENTULHO	M3	78,68
2.5	RETIFFADA DE MEIO FIO C/ EMPILHAMENTO E S/ REMOCAO	M	136,83
3	PAVIMENTAÇÃO		
3.1	PAVIMENTO EM PISO INTERTRAVADO, COM BLOCO SEXTAVADO DE 25X 25 CM, ESPESSURA 5 CM	M2	810,43
3.2	PISO EM CONCRETO 20MPA PREPARO MECANICO, ESPESSURA 7 CM, COM ARMADURA EM TELA SOLDADA	M2	520,80
3.3	EXECUÇÃO DE PASSEIO (CALÇADA) OU PISO DE CONCRETO COM CONCRETO MOLDADO IN LOCO, FEITO EM OBRA, ACABAMENTO CONVENCIONAL, ESPESSURA 6 CM, ARMADO	M2	325,06
4	GRADIS		
4.1	GRADIL DE ALUMINIO ANODIZADO TIPO BARRA CHATA, ALTURA 1,0M	M	23,42
5	INSTALAÇÕES HIDRÁULICAS		
5.1	TUBO, PVC, SOLDÁVEL, DN 25MM, INSTALADO EM RAMAL DE DISTRIBUIÇÃO DE ÁGUA	M	59,40
5.2	TUBO, PVC, SOLD, DN 32MM, INSTALADO EM PRUMADA DE ÁGUA	M	72,59
5.3	TUBO, PVC, SOLD, DN 40MM, INSTALADO EM PRUMADA DE ÁGUA	M	130,35
5.4	ADAPTADOR, COM FLANGES LIVRES, PVC, SOLDÁVEL, DN 25 MM X 3/4", INSTALADO EM RESERVAÇÃO DE ÁGUA DE EDIFICAÇÃO QUE POSSUA RESERVATÓRIO DE FIBRA/FIBROCIMENTO, FORNECIMENTO E INSTALAÇÃO	UN	7,00
5.5	ADAPTADOR, COM FLANGES LIVRES, PVC, SOLDÁVEL, DN 32 MM X 1", INSTALADO EM RESERVAÇÃO DE ÁGUA DE EDIFICAÇÃO QUE POSSUA RESERVATÓRIO DE FIBRA/FIBROCIMENTO, FORNECIMENTO E INSTALAÇÃO	UN	5,00
5.6	ADAPTADOR, COM FLANGES LIVRES, PVC, SOLDÁVEL, DN 40 MM X 1 1/4", INSTALADO EM RESERVAÇÃO DE ÁGUA DE EDIFICAÇÃO QUE POSSUA RESERVATÓRIO DE FIBRA/FIBROCIMENTO, FORNECIMENTO E INSTALAÇÃO	UN	3,00
5.7	JOELHO 90 GRAUS, PVC, SOLDÁVEL, DN 25MM, INSTALADO EM RAMAL OU SUB-RAMAL DE ÁGUA, FORNECIMENTO E INSTALAÇÃO	UN	7,00
5.8	TE, PVC, SOLDÁVEL, DN 25MM, INSTALADO EM RAMAL OU SUB-RAMAL DE ÁGUA, FORNECIMENTO E INSTALAÇÃO	UN	2,00
5.9	CAIXA DE INSPEÇÃO 30X30X30CM EM ALVENARIA, EXECUÇÃO	UN	1,00
6	PINTURAS E PROTEÇÕES		
6.1	PINTURA ESMALTE FOSCO EM MADEIRA, 2 DEMAS	M2	66,92
6.2	PINTURA ACRILICA EM PISO CIMENTADO DUAS DEMAS	M2	225,30
6.3	PINTURA ACRILICA PARA SINALIZAÇÃO HORIZONTAL, EM PISO CIMENTADO	M2	48,32
6.4	CAIXÃO EM MEIO FIO	M2	112,43
7	SERVIÇOS DIVERSOS		
7.1	BRINQUEDO - BALANÇO DUPLO, MODELO M-100, DA LUDICO BRINQUEDOS INTELIGENTES OU SIMILAR - FORNECIMENTO E MONTAGEM	UN	1,00
7.2	BRINQUEDO - ESCADA HORIZONTAL COM TELA, MODELO M-104, DA LUDICO BRINQUEDOS INTELIGENTES OU SIMILAR - FORNECIMENTO E MONTAGEM	UN	1,00
7.3	BRINQUEDO - PLAY AVENTURA, MODELO M-205, DA LUDICO BRINQUEDOS INTELIGENTES OU SIMILAR - FORNECIMENTO E MONTAGEM	UN	1,00
7.4	APARELHOS DE GINASTICA PARA ÁREAS COMUNITARIAS (PEITORAL, ELIPTICO, SIMULADOR DE CAMINHADA, RODÃO VESTICAL, SIMULADOR DE REMO)	UN	1,00
8	URBANIZAÇÃO		
8.1	BANCO COM ENCOSTO, COM P=1,50 m, LARGURA 30 cm, FE DE FERRO FUNDIDO E COM 10 RÉGULAS DE MADEIRA, INCLUSIVE PINTURA	UN	5,00

REFORMA DA PRAÇA NOSSA APARECIDA			
ITEM	DESCRIÇÃO	UND	QUANT
1	DEMOIÇÕES E RETIRADAS		
1.1	DEMOLICAO DE CONCRETO SIMPLES	M3	47,87
1.2	DEMOLICAO DE PISO DE ALTA RESISTENCIA	M3	38,65
1.3	REMOCAO MANUAL DE ENTULHO	M3	134,70
2	PAVIMENTAÇÃO		
2.1	PISO INDUSTRIAL ALTA RESISTENCIA, ESPESSURA 12MM, INCLUSIVE JUNTAS DE DILATAÇÃO PLASTICAS E POLIMENTO MECANIZADO	M2	508,44
2.2	EXECUÇÃO DE PASSEIO (CALÇADA) OU PISO DE CONCRETO COM CONCRETO MOLDADO IN LOCO, FEITO EM OBRA, ACABAMENTO CONVENCIONAL, ESPESSURA 6 CM, ARMADO	M2	128,23
3	PINTURAS E PROTEÇÕES		
3.1	PINTURA ACRILICA EM PISO CIMENTADO DUAS DEMAS	M2	288,23
3.2	PINTURA ACRILICA PARA SINALIZAÇÃO HORIZONTAL, EM PISO CIMENTADO	M2	68,32

(Handwritten mark)

R\$

(Handwritten signature)

(Handwritten signature)

(Large handwritten signature)

Este documento encontra-se registrado no Conselho Regional de Engenharia e Agronomia do Estado do Maranhão, vinculado à Certidão nº 884460/2023, emitida em 26/04/2023



Certidão nº 884460/2023
 26/04/2023, 13:16

Chave de Impressão: wcxwb

O documento neste ato registrado foi emitido em 25/04/2023 e contém 2 folhas

46





Certidão de Acervo Técnico - CAT
Resolução Nº 1025 de 30 de Outubro de 2009
Resolução Nº 218 de 29 de Junho de 1973

CREA-MA

FOLHAS: 1.531
Nº PROCESSO: 259/2023
Assinatura: _____

Página 1/12

CAT COM REGISTRO DE ATESTADO

884445/2023

Atividade concluída

Conselho Regional de Engenharia e Agronomia do Estado do Maranhão

CERTIFICAMOS, em cumprimento ao disposto na Resolução nº 1.025, de 30 de outubro de 2009, do Confea, que consta dos assentamentos deste Conselho Regional de Engenharia e Agronomia do Estado do Maranhão - Crea-MA, o Acervo Técnico do profissional **ANTONIO DO AMPARO CORDEIRO NETO** referente à(s) Anotação(ões) de Responsabilidade Técnica - ART abaixo discriminada(s):

Profissional: **ANTONIO DO AMPARO CORDEIRO NETO**
Registro: **1114730610MA** RNP: **1114730610**
Título profissional: ENGENHEIRO CIVIL

Número da ART: **MA20230616970** Tipo de ART: OBRA / SERVIÇO Registrada em: 09/02/2023 Baixada em: 28/02/2023
Forma de registro: SUBSTITUIÇÃO Participação técnica: INDIVIDUAL
Empresa contratada: **ARGOS ENGENHARIA E EMPREENDIMENTO EIRELI**

Contratante: **GPA CONSTRUÇÕES E EMPREENDIMENTOS EIRELI** CPF/CNPJ: **27.068.259/0001-20**
Endereço do contratante: ESTRADA DA RAPOSA Nº: 23
Complemento: Bairro: VERDE MAR
Cidade: RAPOSA UF: MA CEP: 65138000
Contrato: 008/2021 Celebrado em: 17/11/2021
Valor do contrato: R\$ 1.280.540,45 Tipo de contratante: Pessoa Jurídica de Direito Privado
Ação institucional: Outros
Endereço da obra/serviço: RUA DIVERSOS Nº: S/N
Complemento: DIVERSOS PRÉDIOS PÚBLICOS NO MUNICÍPIO Bairro: JARDIM SÃO CRISTÓVÃO
Cidade: SÃO LUIS UF: MA CEP: 65056520
Coordenadas Geográficas: -2.571802, -44.236847
Data de início: 29/11/2021 Conclusão efetiva: 30/05/2022
Finalidade: Infraestrutura
Proprietário: PREFEITURA MUNICIPAL DE SÃO LUIS- MA CPF/CNPJ: 06.307.102/0001-30

Atividade Técnica: **16 - Execução CONSTRUÇÃO CIVIL > EDIFICAÇÕES > DE EDIFICAÇÃO > #1.1.1.1 - DE ALVENARIA 52 - Execução de reforma 15.00 unidade; 16 - Execução CONSTRUÇÃO CIVIL > EDIFICAÇÕES > DE ACESSIBILIDADE DE EDIFICAÇÃO > #1.1.3.4 - PARA FINS DIVERSOS 49 - Execução de obra 10.00 unidade; 16 - Execução CONSTRUÇÃO CIVIL > EDIFICAÇÕES > #1.1.6 - DE MURO 49 - Execução de obra 2100.00 metro quadrado; 16 - Execução CONSTRUÇÃO CIVIL > EDIFICAÇÕES > DE CERCAMENTO > #1.1.7.1 - POR ALAMBRADO OU GRADES 52 - Execução de reforma 2500.00 metro quadrado; 16 - Execução CONSTRUÇÃO CIVIL > EDIFICAÇÕES > DE VEDAÇÃO > #1.1.8.2 - COM DRYWALL 52 - Execução de reforma 1000.00 metro quadrado; 16 - Execução CONSTRUÇÃO CIVIL > MATERIAIS DE CONSTRUÇÃO CIVIL > #1.2.3 - DE APLICAÇÃO DE CONCRETO 49 - Execução de obra 1500.00 metro cúbico; 16 - Execução CONSTRUÇÃO CIVIL > INSTALAÇÕES HIDROSSANITÁRIAS > #1.4.4 - DE LIGAÇÃO INDIVIDUAL DE REDE DE ÁGUA 52 - Execução de reforma 340.00 Pontos; 16 - Execução CONSTRUÇÃO CIVIL > INSTALAÇÕES HIDROSSANITÁRIAS > #1.4.5 - DE LIGAÇÃO INDIVIDUAL DE REDE DE ESGOTO 52 - Execução de reforma 340.00 Pontos;**

Observações

SUBEMPREITA DE SERVIÇO DE MANUTENÇÃO PREVENTIVA E CORRETIVA DE PRÉDIOS PÚBLICOS NO MUNICÍPIO DE SÃO LUIS- MA.

Informações Complementares

CERTIFICAMOS, finalmente, que se encontra vinculado à presente Certidão de Acervo Técnico – CAT, o atestado contendo 11 folha(s), expedido pelo contratante da obra/serviço, a quem cabe a responsabilidade pela veracidade e exatidão das informações nele constantes.

Certidão de Acervo Técnico nº 884445/2023
14/08/2023, 09:12
BbWaD

A Certidão de Acervo Técnico (CAT) à qual o atestado está vinculado constituirá prova da capacidade técnico-profissional da pessoa jurídica somente se o responsável técnico indicado estiver ou venha a ser integrado ao seu quadro técnico por meio de declaração entregue no momento da habilitação ou da entrega das propostas.

Certificamos que se encontra vinculado à presente CAT o atestado apresentado em cumprimento à Lei nº 8.666/93, expedido pela pessoa jurídica contratante, a quem cabe a responsabilidade pela veracidade e exatidão das informações nele constantes. É de responsabilidade deste Conselho a verificação da atividade profissional em conformidade com a Lei nº 5.194/66 e Resoluções do Conselho Federal de Engenharia e Agronomia - CONFEA.

Esta certidão perderá a validade, caso ocorra qualquer alteração posterior dos elementos cadastrais nela contidos.

Fica(m) Excluído(s), no entanto, o(s) serviço(s) cujas atribuições não competem ao(s) profissional(is) em questão.

A autenticidade desta Certidão pode ser verificada em: <https://crea-ma.sitac.com.br/publico/>, com a chave: BbWaD

Dec *48*



Conselho Regional de Engenharia e Agronomia do Estado do Maranhão

Avenida dos Holandeses, Quadra 35, Lote 8, Calhau, São Luis/MA

Tel: + 55 (98) 2106-8300 Fax: + 55 (98) 2106-8300 E-mail: faleconosco@creama.org.br



CREA-MA
Conselho Regional de Engenharia e
Agronomia do Estado do Maranhão

Impresso em: 14/08/2023, às 11:30.

GPA CONSTRUÇÕES E EMPREENDIMENTOS EIRELI-EPP
 CNPJ 27.068.259/0001-20 I.E 125158912
 Avenida Principal, Nº 51, Quadra 0001
 Bairro - Cumbique, Raposa-MA

gpaconstrucoes@hotmail.com
 098 3248-7428
 Diretor Administrativo
 098 98702-4445 / 098 98285-9176



ATESTADO DE CAPACIDADE TÉCNICA

A empresa GPA Construções e Empreendimentos Eireli, CNPJ 27.068.259/0001-20, ATESTA que a empresa ARODOS ENGENHARIA E EMPREENDIMENTOS LTDA (CNPJ: 40.517.884/0001-18) executou o objeto atestado discriminado não havendo nada que desabone sua conduta cumprindo todas as obrigações exigidas pelo Contrato nº 08/2021.

OBJETO: SUBEMPREITA DE SERVIÇO DE MANUTENÇÃO PREVENTIVA E CORRETIVA DE PRÉDIOS PÚBLICOS NO MUNICÍPIO DE SÃO LUÍS-MA.

IMPLANTAÇÃO: DIVERSOS PRÉDIOS PÚBLICOS DO MUNICÍPIO DE SÃO LUÍS
CONTRATANTE: GPA CONSTRUÇÕES E EMPREENDIMENTOS EIRELI CNPJ 27.068.259/0001-20
ENDEREÇO DO CONTRATANTE: AV. PRINCIPAL, Nº 51, CUMBIQUE, RAPOSA-MA, CEP: 65.139-000
PROPRIETÁRIO: PREFEITURA MUNICIPAL DE SÃO LUÍS - SEMOSP, CNPJ 06.307.102/0001-50
ENDEREÇO DO PROPRIETÁRIO: AV. DOM PEDRO II, S/N, CENTRO, SÃO LUÍS-MA, CEP: 65.030-470
RESPONSÁVEL TÉCNICO - EXECUÇÃO: ANTONIO DO AMPARO CORDEIRO NETO
ENGENHEIRO CIVIL - REGISTRO NAC.: 111.473.061-0
INÍCIO DA OBRA: 28/11/2021 - **TERMINO DA OBRA:** 30/05/2022

TABULA DE SERVIÇOS

ITEM	DESCRIÇÃO	UNID.	QUANT.
FONTE DAS PEDRAS - (ÁREA TOMBADA PELO PATRIMÔNIO HISTÓRICO)			
1	MOVIMENTO DE TERRA, CARGA E TRANSPORTE		
1.1	ESCAVAÇÃO MANUAL DE VALAS AF. 03/2016	M3	1,10
1.2	REATERRO MANUAL APLIADO COM SOQUETE	M3	0,35
2	DEMOLIÇÕES E RETIRADAS		
2.1	RETIRADA DE ESTRUTURA DE MADEIRA COM TESOURAS PARA TELHAS CERÂMICAS OU DE VIDRO	M2	138,73
3	FUNDAÇÕES E ESTRUTURAS		
3.1	MONTAGEM E DESMONTAGEM DE FORMAS DE VIGA, ESCORAMENTO METÁLICO, PE-DIREITO SIMPLES, EM CHAPA DE MADEIRA RESINADA, 2	M2	29,76
3.2	CONCRETO FCK - 25MPa, TRAÇO 1:2:3-2:1 (CIMENTO/ AREIA MÉDIA/ BRITA)	M3	2,73
3.3	ALVENARIA TUBAGEM/ALTO 20 CM BLOCO CONCRETO	M3	29,77
4	PAREDES, PAINÉIS, PRÉ-MOLDADOS E DIVISÓRIAS		
4.1	ALVENARIA DE VEDAÇÃO DE BLOCOS CERÂMICOS FURADOS NA HORIZONTAL DE 140X19CM (ESPESSURA 14CM, BLOCO DEITADO) DE PAREDES COM ÁREA LÍQUIDA MAIOR OU IGUAL A 6M² COM VÍZOS E ARGAMASSA DE ASSENTAMENTO COM PREPARO EM BETONEIRA, AF. 06/2014	M2	98,43
5	PISOS, SOLEIRAS, RODAPÉS E PETIBRIS		
5.1	SOLEIRA EM MÁRMORE, LARGURA 15 CM, ESPESSURA 2,0 CM	M	0,81
5.2	CONTRAPISO EM ARGAMASSA TRAÇO 1:4 (CIMENTO E AREIA), PREPARO MECÂNICO COM BETONEIRA 400 L, APLICADO EM ÁREAS SECAS SOBRE LAJE, ADERIDO, ESPESSURA 2CM	M2	36,42
5.3	LASTRO DE CONCRETO MAGRO, APLICADO EM PISOS OU RADIER, ESPESSURA DE 5 CM	M2	0,95
6	REVESTIMENTOS, ARGAMASSA E FORROS		
6.1	MASSA ÚNICA, PARA RECEBIMENTO DE PINTURA, EM ARGAMASSA TRAÇO 1:2:8, PREPARO MANUAL, APLICADA MANUALMENTE EM FACES INTERNAS DE PAREDES DE AMBIENTES COM ÁREA MENOR QUE 10m², ESPESSURA DE 20MM, COM EXECUÇÃO DE TALISCAS	M2	44,28
6.2	FORRO EM RÉGUAS DE PVC, FISSADO, PARA AMBIENTES COMERCIAIS, INCLUSIVE ESTRUTURA DE FIXAÇÃO	M2	45,89
7	COBERTURAS E TELHADOS		
7.1	FABRICAÇÃO E INSTALAÇÃO DE ESTRUTURA PONTEALTEADA DE MADEIRA NÃO APARELHADA PARA TELHADOS COM ATÉ 2 ÁGUAS E PARA TELHA CERÂMICA OU DE CONCRETO INCLUSIVE TRANSPORTE VERTICAL	M2	68,92
7.2	REVISÃO EM COBERTURA COM TELHA CERÂMICA TIPO COLONIAL, COR CLARA, 24", ITABIANINHA OU SIMILAR, COM REPOSIÇÃO DE 10% DO MATERIAL	M2	84,10
7.3	RUFO EM CONCRETO ARMADO, LARGURA 40CM, ESPESSURA 3CM	M	32,67
8	ESQUADRIAS METÁLICAS E ACESSÓRIOS		
8.1	PORTA DE ALUMÍNIO DE ARRIO COM LAMBRI, COM GUARNIÇÃO, FIXAÇÃO COM PARAFUSOS - FORNECIMENTO E INSTALAÇÃO	M2	30,65
9	IMPERMEABILIZAÇÃO E PROTEÇÃO MECÂNICA		
9.1	ALUMÍNIO COFRADO (DE ESPESSURA 0,8MM) INCLUSIVE APLICAÇÃO DE EMULSÃO ASFÁLTICA, 1,3MM	M2	20,54
10	INSTALAÇÕES ELÉTRICAS		
10.1	ELETRODUTO FLEXÍVEL CORRUGADO, PVC, DN 25 MM (3/4") PARA CIRCUITOS TERMINAIS, INSTALADO EM FORRO - FORNECIMENTO E INSTALAÇÃO	M	33,52
10.2	CABO DE COBRE FLEXÍVEL ISOLADO, 1,5 MM², ANTI-CHAMA 450/750 V, PARA CIRCUITOS TERMINAIS - FORNECIMENTO E INSTALAÇÃO	M	31,88
10.3	CABO DE COBRE FLEXÍVEL ISOLADO, 2,5 MM², ANTI-CHAMA 450/750 V PARA CIRCUITOS TERMINAIS - FORNECIMENTO E INSTALAÇÃO	M	26,08
10.4	FORNECIMENTO E INSTALAÇÃO, TOMADA DE EMBUTIR (1 MÓDULO), 2P+T 10 A, INCLUINDO SUPORTE E PLACA	UN	1,00
10.5	FORNECIMENTO E INSTALAÇÃO, INTERRUPTOR PARALELO (1 MÓDULO) COM 1 TOMADA DE EMBUTIR 2P+T 10 A, INCLUINDO SUPORTE E PLACA - FORNECIMENTO E INSTALAÇÃO	UN	1,00
10.6	LUMINÁRIA TIPO CALHA, DE SOBREPOR, COM 2 LÂMPADAS TUBULARES DE 18 W	UN	1,00
10.7	FORNECIMENTO E INSTALAÇÃO	UN	1,00
11	PINTURAS E PROTEÇÕES		
11.1	APLICAÇÃO MANUAL DE FUNDO SELADOR ACHILICO EM PAREDES EXTERNAS DE CASAS	M2	44,28

Este documento encontra-se registrado no Conselho Regional de Engenharia e Agronomia do Estado do Maranhão, vinculado à Certidão nº 884445/2023, em 14/08/2023 em emitida



Certidão nº 884445/2023
 14/08/2023, 11:30
 Chave de Impressão: BbWad

O documento neste ato registrado foi emitido em 14/08/2023 e contém 10 folhas

@

R8

De

99

[Handwritten signature]

49



GPA CONSTRUÇÕES E EMPREENDIMENTOS EIRELI-EPP
 CNPJ 27.068.259/0001-20 I.E 125158912
 Avenida Principal, Nº 51, Quadra 0001
 Bairro - Cumbique, Raposa-MA

gpaconstrucoes@hotmail.com
 098 3248-7428
 Diretor Administrativo
 098 98702-4445 / 098 98285-9176



ITEM	DESCRIÇÃO	UND.	QUANT.
11.2	PINTURA COM TINTA LÁTEX PVA EM PAREDES, DUAS DEMÃOS	M2	84,63
11.3	APLICAÇÃO E LIXAMENTO DE MASSA LÁTEX EM PAREDES, DUAS DEMÃOS	M2	28,15
SECRETARIA MUNICIPAL DE ADMINISTRAÇÃO - SEMAD - (ÁREA TOMADA PELO PATRIMÔNIO HISTÓRICO)			
1	DEMOLIÇÕES E RETIRADAS		
1.1	DEMOLIÇÃO DE ALVENARIA DE BLOCO FURADO, DE FORMA MANUAL, SEM REAPROVEITAMENTO	M3	1,41
2	FUNDAÇÕES, EMBASSAMENTO E ESTRUTURAS		
2.1	MONTAGEM E DESMONTAGEM DE FORMA DE VIGA, ESCORAMENTO METÁLICO, PE-DIREITO SIMPLES, EM CHAPA DE MADEIRA RESINADA, 2	M2	38,31
2.2	MONTAGEM E DESMONTAGEM DE FORMA DE VIGA, ESCORAMENTO METÁLICO, PE-DIREITO DUPLD, EM CHAPA DE MADEIRA PLASTIFICADA, 12	M2	12,50
2.3	CONCRETO FCK = 30MPa, TRACO 1:2:1,2:5 (CIMENTO/ AREIA MEDIA/ BRITA)	M3	1,38
3	PAREDES, PAINÉIS, PRÉ-MOLDADOS E DIVISÓRIAS		
3.1	ALVENARIA DE VEDAÇÃO DE BLOCOS CERÂMICOS FURADOS NA HORIZONTAL DE 14X9X19CM (ESPESSURA 14CM, BLOCO DEITADO) DE PAREDES COM ÁREA LÍQUIDA MAIOR OU IGUAL A 6M² COM VÃOS E ARGAMASSA DE ASSENTAMENTO COM PREPARO EM BETONEIRA. AF. 06/2013	M2	50,30
3.2	DIVISÓRIA EUCATEX, INCLUSIVE ACESSÓRIOS	M2	205,38
4	PISOS		
4.1	EXECUÇÃO DE PASSOÍO (CALÇADA) OU PISO DE CONCRETO COM CONCRETO MOLDADO IN LOCO, FEITO EM CIBRA, ACABAMENTO CONVENCIONAL, ESPESSURA 6 CM, ARMADO	M2	20,33
5	REVESTIMENTOS, ARGAMASSA E FORROS		
5.1	CHAPISCO APLICADO SOMENTE EM PILARES E VIGAS DAS PAREDES INTERNAS, COM ROLO PARA TEXTURA ACÍLICA, ARGAMASSA TRACO 1:1 E EMULSÃO POLIMÉRICA (ADESIVO) COM PREPARO MANUAL	M2	21,68
5.2	MASSA ÚNICA, PARA RECEBIMENTO DE PINTURA, EM ARGAMASSA TRACO 1:2:8, PREPARO MANUAL, APLICADA MANUALMENTE EM FACES INTERNAS DE PAREDES DE AMBIENTES COM ÁREA MENOR QUE 10m², ESPESSURA DE 20MM, COM EXECUÇÃO DE TALISCAS	M2	21,58
5.3	FORRO DE MADEIRA, TABUAS DE 10 x 100 cm FIXADAS EM SARRAPOS DE 2x10 cm COM ESPACAMENTO DE 50 cm	M2	180,43
6	COBERTURAS E TELHADOS		
6.1	RECOLETAÇÃO DE RIPAS EM MADURAMENTO DE TELHADO, CONSIDERANDO REAPROVEITAMENTO DE MATERIAL	M	280,05
6.2	REVISÃO EM COBERTURA COM TELHA CERÂMICA TIPO COLONIAL, COR CLARA, 1º, (TABUASINHA OU SIMILAR, COM REPOSIÇÃO DE 10% DO MATERIAL	M2	505,21
6.3	FABRICAÇÃO E INSTALAÇÃO DE ESTRUTURA PONTALEITADA DE MADEIRA NÃO APARELHADA PARA TELHADOS COM ATÉ 2 ÁGUAS E PARA TELHA CERÂMICA OU DE CONCRETO INCLUSO TRANSPORTE VERTICAL	M2	456,32
6.4	EMBOCADO COM ARGAMASSA TRACO 1:2:9 (CIMENTO, CAL E AREIA)	M	233,64
6.5	RECOLETAÇÃO DE TELHAS CERÂMICAS TIPO PLAN, CONSIDERANDO REAPROVEITAMENTO DE MATERIAL	M2	250,52
6.6	CUMEIRA E ESPIGÃO PARA TELHA CERÂMICA EMBOCADA COM ARGAMASSA TRACO 1:2:9 (CIMENTO, CAL E AREIA), PARA TELHADOS COM MAIS DE 2 ÁGUAS, INCLUSO TRANSPORTE VERTICAL	M	78,10
6.7	ARREIMATE TELHA CERÂMICA EMBOCADA C/ARGAMASSA CIMENTO/AREIA/SABRÃO 1:2:3	M	167,81
7	GRADIS		
7.1	GRADE DE FERRO EM BARRA CHATA 3/16"	M2	73,20
8	PINTURAS E PROTEÇÕES		
8.1	APLICAÇÃO MANUAL DE FUNDO SELADOR ACÍLICO EM PAREDES EXTERNAS DE CASAS	M2	23,65
8.2	PINTURA COM TINTA LÁTEX PVA EM PAREDES, DUAS DEMÃOS	M2	43,36
8.3	PINTURA COM TINTA LÁTEX ACÍLICA EM TELTO, DUAS DEMÃOS	M2	154,53
8.4	APLICAÇÃO E LIXAMENTO DE MASSA LÁTEX EM PAREDES, UMA DEMÃO	M2	46,36
9	SERVIÇOS DIVERSOS		0,00
10.1	ARMACÃO DE PILAR OU VIGA DE UMA ESTRUTURA CONVENCIONAL DE CONCRETO ARMADO AÇO EM UM EDIFÍCIO DE MÚLTIPLOS PAVIMENTOS UTILIZANDO AÇO CA-50 DE 6.3MM MONTAGEM	KG	109,54
SECRETARIA MUNICIPAL DE URBANISMO DE HABITAÇÃO - SEMURH			
1	DEMOLIÇÕES E RETIRADAS		
1.1	DEMOLIÇÃO DE ALVENARIA DE BLOCO FURADO, DE FORMA MANUAL, SEM REAPROVEITAMENTO	M3	0,19
1.2	REMOÇÃO DE TELHAS, DE FIBROCEMENTO, METÁLICA E CERÂMICA, DE FORMA MANUAL, SEM REAPROVEITAMENTO	M2	13,10
1.3	REMOÇÃO DE FORROS DE DRYWALL, PVC E FIBROMINERAL, DE FORMA MANUAL, SEM REAPROVEITAMENTO. AF. 12/2017	M2	17,52
2	PAREDES, PAINÉIS, PRÉ-MOLDADOS E DIVISÓRIAS		
2.1	ALVENARIA DE VEDAÇÃO DE BLOCOS CERÂMICOS FURADOS NA HORIZONTAL DE 14X9X19CM (ESPESSURA 14CM, BLOCO DEITADO) DE PAREDES COM ÁREA LÍQUIDA MAIOR OU IGUAL A 6M² COM VÃOS E ARGAMASSA DE ASSENTAMENTO COM PREPARO EM BETONEIRA. AF. 06/2013	M2	45,98
3	PEITORIS		
3.1	PEITORIL DE MÁRMORE L = 15 cm PEITORIL EM MÁRMORE BRANCO, LARGURA DE 15CM, ASSENTADO COM ARGAMASSA TRACO 1:4 (CIMENTO E AREIA MEDIA), PREPARO MANUAL DA ARGAMASSA	M	2,16
4	REVESTIMENTOS, ARGAMASSA, FORROS E DIVISÓRIAS		

Handwritten mark

RS

Ac

g

Handwritten signature

50

Este documento encontra-se registrado no Conselho Regional de Engenharia e Agronomia do Estado do Maranhão, vinculado à Certidão nº 884445/2023, em 14/08/2023 em



Certidão nº 884445/2023
 14/08/2023, 11:30
 Chave de Impressão: BbWaD
 O documento neste ato registrado foi emitido em 14/08/2023 e contém 10 folhas



GPA CONSTRUÇÕES E EMPREENDIMENTOS EIRELI-EPP
CNPJ 27.068.259/0001-20 I.E 125158912
Avenida Principal, Nº 51, Quadra 0001
Bairro - Cumbique, Raposa-MA

Assinatura: [Assinatura]
gpaconstrucoes@hotmail.com
098 3248-7428
Diretor Administrativo
098 98702-4445 / 098 98285-9176



4.1	MASSA ÚNICA, PARA RECEBIMENTO DE PINTURA, EM ARGAMASSA TRACO 1:2:8, PREPARO MANUAL, APLICAÇÃO MANUALMENTE EM FACES INTERNAS DE PAREDES DE AMBIENTES COM ÁREA MENOR QUE 10m², ESPESSURA DE 20MM, COM EXECUÇÃO DE TALISCAS	M2	16,87
4.2	REVESTIMENTO CERÂMICO PARA PISO COM PLACAS TIPO ESMALTADA EXTRA DE DIMENSÕES 45x45 EM APLICADA EM AMBIENTES DE ÁREA MENOR QUE 5 M2. AF. 06/2014	M2	115,88
4.3	FORRO EM RÉGUAS DE PVC, FRISADO, PARA AMBIENTES COMERCIAIS, INCLUSIVE ESTRUTURA DE FIXAÇÃO	M2	480,21
4.4	DIVISÓRIA FLEXATEX, INCLUSIVE ACESSÓRIOS	M2	150,37
5	COBERTURAS E TELHADOS		
5.1	FABRICAÇÃO E INSTALAÇÃO DE ESTRUTURA PONTALETTADA DE MADEIRA NÃO APARELHADA PARA TELHADOS COM ATÉ 2 ÁGUAS E PARA TELHA CERÂMICA OU DE CONCRETO INCLUSIVE TRANSPORTE VERTICAL	M2	290,95
5.2	REVISÃO EM COBERTURA COM TELHA CERÂMICA TIPO COLONIAL, COR CLARA, 14, (TABOAJENHA OU SIMILAR, COM REPOSIÇÃO DE 10% DO MATERIAL	M2	190,88
5.3	CUMEIRA PARA TELHA DE FIBROCIMENTO ONDULADA E - 6 MM, INCLUSIVE ACESSÓRIOS DE FIXAÇÃO E ICANENTO	M	28,97
6	ESQUADRIAS METÁLICAS, DE MADEIRA, FERRAGENS, VIDROS, GRADES, PORTÕES E ACESSÓRIOS		
6.1	PORTA DE MADEIRA PARA PINTURA, SEMI-OCA (LEVE OU MÉDIA) 90X210CM, ESPESSURA DE 3,5CM, INCLUSIVE DOBRADICAS - FORNECIMENTO E INSTALAÇÃO	UN	1,00
6.2	PORTA DE MADEIRA PARA PINTURA, SEMI-OCA (LEVE OU MÉDIA) 90X210CM, ESPESSURA DE 3,5CM, INCLUSIVE DOBRADICAS - FORNECIMENTO E	UN	1,00
6.3	FECHADURA DE EMBUTIR PARA PORTA DE BANHEIRO, COMPLETA, ACABAMENTO PADRÃO POPULAR, INCLUSIVE EXECUÇÃO DE FURTO	UN	16,00
6.4	FECHADURA DE EMBUTIR PARA PORTAS INTERNAS, COMPLETA, ACABAMENTO PADRÃO MÉDIO, COM EXECUÇÃO DE FURTO - FORNECIMENTO E INSTALAÇÃO	UN	1,00
6.5	FECHADURA DE EMBUTIR PARA PORTAS INTERNAS, COMPLETA, ACABAMENTO PADRÃO POPULAR, COM EXECUÇÃO DE FURTO	UN	1,00
7	INSTALAÇÕES ELÉTRICAS		
7.1	CABO DE COBRE FLEXÍVEL ISOLADO, 2,5 MM², ANTI-CHAMA 450/750 V PARA CIRCUITOS TERMINAIS - FORNECIMENTO E INSTALAÇÃO	M	117,49
8	INSTALAÇÕES HIDRÁULICAS		
8.1	REGISTRO DE GAVETA BRUTO, LATÃO, ROSCÁVEL, 3/4", COM ACABAMENTO E CANO PLA CROMADOS - FORNECIDO E INSTALADO EM RAMAL DE ÁGUA	UN	1,00
9	PINTURAS E PROTEÇÕES		
9.1	PINTURA COM TINTA LATEX PVA EM TETO, DUAS DEMÃOS	M2	12,72
9.2	PINTURA COM TINTA LATEX PVA EM PAREDES, DUAS DEMÃOS	M2	780,78
9.3	APLICAÇÃO E LIXAMENTO DE MASSA LATEX EM PAREDES, UMA DEMÃO	M2	267,36
9.4	APLICAÇÃO E LIXAMENTO DE MASSA LATEX EM TETO, DUAS DEMÃOS	M2	12,72
9.5	PINTURA ESMALTE FOSCO EM MADEIRA, 2 DEMÃOS	M2	7,03

SISTEMA DE ABASTECIMENTO DE ÁGUA NA VILA RIO (ZONA RURAL)			
ITEM	DESCRIÇÃO	UND.	QUANT.
1.0	MOVIMENTO DE TERRA, CARGA E TRANSPORTE		
1.1	ESCAVAÇÃO MANUAL DE VALAS AF. 03/2018	M3	6,90
1.2	RETEIRO MANUAL APLICADO COM SOLUITE	M3	2,07
2.0	FUNDAÇÕES, EMBASSAMENTO E ESTRUTURAS		
2.1	LASTRO DE CONCRETO, PREPARO MECANICO	M3	15,23
2.2	FABRICAÇÃO, MONTAGEM E DESMONTAGEM DE FÓRMA PARA VIGA BALDRAME, EM MADEIRA VERDEADA, E 25 MM, 2 UTILIZAÇÕES	M2	2,55
2.3	FABRICAÇÃO DE FÓRMA PARA LAJES, EM CHAPA DE MADEIRA COMPENSADA RESINADA - 17 MM	M	56,01
2.4	MONTAGEM E DESMONTAGEM DE FÓRMA DE VIGA, ESCORAMENTO METALICO, PE-DIREITO SIMPLES, EM CHAPA DE MADEIRA RESINADA, 2	M2	16,40
2.5	MONTAGEM E DESMONTAGEM DE FÓRMA DE LAJE MACIÇA COM ÁREA MÉDIA MAIOR QUE 20 M², PE-DIREITO SIMPLES, EM CHAPA DE MADEIRA COMPENSADA RESINADA, 2 UTILIZAÇÕES	M2	13,69
2.6	CONCRETO FCK = 25MPA, TRACO 1-2-3-2-7 (CIMENTO/ AREIA MÉDIA/ BRITA)	M3	2,80
2.7	CONCRETO FCK = 30MPA, TRACO 1-2-3-2-9 (CIMENTO/ AREIA MÉDIA/ BRITA)	M3	9,50
3.0	ACESSÓRIOS		
3.1	ESCALADA TIPO MARINHEIRO EM AÇO CA-50 9,52MM INCLUSIVE PINTURA COM FUNDO ANTI-CORROSIVO TIPO ZARCO	M	6,89
4.0	INSTALAÇÕES ELÉTRICAS		
4.1	CABO DE COBRE FLEXÍVEL ISOLADO, 2,5 MM², ANTI-CHAMA 0,6/1,0 KV PARA CIRCUITOS TERMINAIS - FORNECIMENTO E INSTALAÇÃO	M	80,23
4.2	CONTATOR TRIPOLAR I NOMINAL 22A - FORNECIMENTO E INSTALAÇÃO - inclusive eletrotécnico	UN	1,00
4.3	HASTE ATERRAMENTO 5/8" X 3,00M COM CONECTOR (ATERRAMENTO)	UN	1,00
4.4	CHAVE DE BOIA AUTOMÁTICA	UN	2,00
5.0	INSTALAÇÕES HIDRÁULICAS		
5.1	TUBO, PVC, SCLD, DN 40MM, INSTALADO EM PRUMADA DE ÁGUA	M	38,76
5.2	REGISTRO DE GAVETA BRUTO, LATÃO, ROSCÁVEL, 1 1/2, INSTALADO EM RESERVAÇÃO DE ÁGUA FORNEC. E INST	UN	1,00
5.3	REGISTRO DE GAVETA BRUTO, LATÃO, ROSCÁVEL, 1 1/4, INSTALADO EM RESERVAÇÃO DE ÁGUA FORNEC. E INST	UN	1,00
6.0	SERVIÇOS DIVERSOS		
6.1	ARMAÇÃO DE PILAR OU VIGA DE UMA ESTRUTURA CONVENCIONAL DE CONCRETO ARMADO EM UM EDIFÍCIO DE MÚLTIPLOS PAVIMENTOS UTILIZANDO AÇO CA-50 DE 6,3MM	KG	890,43
6.2	ARMAÇÃO DE LAJE DE UMA ESTRUTURA CONVENCIONAL DE CONCRETO ARMADO UTILIZANDO AÇO CA-50 DE 5,0 MM. MONTAGEM	KG	320,56

[Assinatura]

R\$

[Assinatura]

[Assinatura]

[Assinatura]

51

Este documento encontra-se registrado no Conselho Regional de Engenharia e Agronomia do Estado do Maranhão, vinculado à Certidão nº 884445/2023, em 14/08/2023 em



Certidão nº 884445/2023
14/08/2023, 11:30
Chave de Impressão: BbWad
O documento neste ato registrado foi emitido em 14/08/2023 e contém 10 folhas



GPA CONSTRUÇÕES E EMPREENDIMENTOS EIRELI-EPP
CNPJ 27.068.259/0001-20 I.E 125158912
Avenida Principal, Nº 51, Quadra 0001
Bairro - Cumbique, Raposa-MA

gpaconstrucoes@hotmail.com
098 3248-7428
Diretor Administrativo
098 98702-4445 / 098 98285-9176



ITEM	DESCRIÇÃO	UND.	QUANT.
4.2	CORTE E DOBRA DE AÇO CA-50, DIÂMETRO DE 6,3 MM, UTILIZADO EM ESTRUTURAS DIVERSAS, EXCETO LAJES	KG	1597,63
CONSELHO TUTELAR - NOVA REPÚBLICA (ZONA RURAL)			
1.0	MOVIMENTO DE TERRA, CARGA E TRANSPORTE		
1.1	ESCAVAÇÃO MANUAL DE VALAS AF. 03/2016	M3	1,08
2.0	DEMOLIÇÕES E RETIRADAS		
2.1	REMOÇÃO MANUAL DE ENTULHO	M3	1,97
3.0	FUNDAÇÕES E ESTRUTURAS		
3.1	MONTAGEM E DESMONTAGEM DE FORMA DE VIGA, ESCORAMENTO METÁLICO, PÉ DIREITO	M2	4,19
	SIMPRES: EM CHAPA DE MADEIRA RESINADA, 2		
3.2	CONCRETO FCK = 25MPa, TRAÇO 1,2,1,2,7 (CIMENTO/ AREIA MÉDIA/ BRITA)	M3	1,69
4.0	PAREDES, PAINÉIS E DIVISÓRIAS		
4.1	ALVENARIA DE VEDAÇÃO DE BLOCOS CERÂMICOS FURADOS NA HORIZONTAL DE 148X19CM (ESPESSURA 14CM, BLOCO DEITADO) DE PAREDES COM ÁREA LÍQUIDA MAIOR OU IGUAL A 6M² COM VÃOS E ARGAMASSA DE ASSENTAMENTO COM PREPARO EM BETONEIRA AF. 06/2014	M2	128,34
4.2	DIVISÓRIA EDUCATEX, INCLUSIVE ACESSÓRIOS	M2	90,45
5.0	PEFÓRIS		
5.1	PEFÓRIL DE MARMORE L - 25 cm (MARMORE BRANCO, LARGURA DE 25CM, ASSENTADO COM ARGAMASSA TRAÇO 1:3 (CIMENTO E AREIA MÉDIA), PREPARO MANUAL DA ARGAMASSA)	M	0,64
6.0	REVESTIMENTOS, ARGAMASSA E FORROS		
6.1	MASSA ÚNICA, PARA RECEBIMENTO DE PINTURA, EM ARGAMASSA TRAÇO 1,2:8, PREPARO MANUAL, APLICADA MANUALMENTE EM FACES INTERNAS DE PAREDES DE AMBIENTES COM ÁREA MENOR QUE 10m², ESPESSURA DE 20MM, COM EXECUÇÃO DE TALISCAS	M2	48,22
6.2	REVESTIMENTO CERÂMICO PARA PAREDES INTERNAS COM PLACAS TIPO ESMALTADA EXTRA DE DIMENSÕES 20X20 CM APLICADAS EM AMBIENTES DE ÁREA MENOR QUE 5 M² NA ALTURA INTERNA DAS PAREDES	M2	210,32
6.3	FERRÃO EM RÉGULAS DE PVC, FRIGADO, PARA AMBIENTES COMERCIAIS, INCLUSIVE ESTRUTURA DE FIXAÇÃO	M2	90,43
7.0	COBERTURAS E TELHADOS		
7.1	REVISÃO EM COBERTURA COM TELHA CERÂMICA TIPO COLONIAL, COR CLARA, 1%, ITABAIANINA OU SIMILAR, COM REPOSIÇÃO DE 10% DO MATERIAL	M2	204,42
7.2	FABRICAÇÃO E INSTALAÇÃO DE ESTRUTURA PONTALETEADA DE MADEIRA NÃO APARELHADA PARA TELHADOS COM ATÉ 2 ÁGUAS E PARA TELHA CERÂMICA OU DE CONCRETO INCLUSIVE TRANSPORTE VERTICAL	M2	190,51
8.0	ESQUADRIAS		
8.1	FECHADURA DE EMBUTIR PARA PORTAS INTERNAS, COMPLETA, ACABAMENTO PADRÃO POPULAR, COM EXECUÇÃO DE TUPO	UN	3,00
8.2	GRADIL DE FERRO EM BARRA CHATA 3/16"	M2	0,95
8.3	GRADIL DE ALUMÍNIO ANODIZADO TIPO BARRA CHATA, ALTURA 1,0M	M	10,20
8.4	JANELA DE ALUMÍNIO MAXIM-AR, FIXAÇÃO COM PARAFUSO SOBRE CONTRAMARCO EXCLUSIVE CONTRAMARCO, COM VIBROS, PADRONIZADA	M2	0,94
9.0	INSTALAÇÕES ELÉTRICAS		
9.1	LAMPADA FLUORESCENTE 20W - FORNECIMENTO E INSTALAÇÃO	UN	2,00
10.0	INSTALAÇÕES HIDRÁULICAS		
10.1	TUBO PVC, SÉRIE NORMAL, ESGOTO PREDIAL, DN 100 MM, FORNECIDO E INSTALADO EM RAMAL DE DESCARGA OU RAMAL DE ESGOTO SANITÁRIO	M	2,95
10.2	CAIXA D'ÁGUA EM POLIETILENO, 1000 LITROS, COM ACESSÓRIOS	UN	1,00
10.3	VÁLVULA EM PLÁSTICO 1" PARA PIA, TANQUE OU LAVATÓRIO, COM OU SEM LADRÃO - FORNECIMENTO E INSTALAÇÃO	UN	1,00
10.4	SIFÃO DO TIPO FLEXÍVEL EM PVC 1 X 1 1/2 - FORNECIMENTO E INSTALAÇÃO	UN	3,00
10.5	ENGATE FLEXÍVEL EM PLÁSTICO BRANCO, 1/2" X 30CM - FORNECIMENTO E INSTALAÇÃO	UN	1,00
10.6	LAVATÓRIO LOUÇA BRANCA COM COLUNA, 44 X 35,5" CM, PADRÃO	UN	1,00
10.7	LAVATÓRIO LOUÇA BRANCA SUSPENSO, 29,3 X 25CM OU EQUIVALENTE, PADRÃO POPULAR	UN	1,00
10.8	TORNEIRA CROMADA DE MESA, 1/2" OU 3/4", PARA LAVATÓRIO, PADRÃO POPULAR	UN	1,00
10.9	REGISTRO DE GAVETA BRUTO, LATÃO, ROSCÁVEL, 3/4", COM ACABAMENTO E CANO P/LA CROMADOS, FORNECIDO E INSTALADO EM RAMAL DE ÁGUA	UN	1,00
10.10	ASSENTO PARA VASO SANITÁRIO PCD	UN	1,00
11.0	PINTURAS E PROTEÇÕES		
11.1	APLICAÇÃO MANUAL DE FUNDO SELADOR ACRÍLICO EM PAREDES EXTERNAS DE CASAS	M2	46,64
11.2	PINTURA COM TINTA LÁTEX PVA EM PAREDES, DUAS DEMÃOIS	M2	302,45
11.3	PINTURA COM TINTA LÁTEX ACRÍLICA EM PAREDES, DUAS DEMÃOIS	M2	341,84
11.4	APLICAÇÃO E LIGAMENTO DE MASSA LÁTEX EM TETO, DUAS DEMÃOIS	M2	19,68
12.0	SERVIÇOS DIVERSOS		
12.1	CORTE E DOBRA DE AÇO CA-60, DIÂMETRO DE 5,0 MM, UTILIZADO EM ESTRUTURAS DIVERSAS, EXCETO LAJES	KG	51,15
12.2	CORTE E DOBRA DE AÇO CA-50, DIÂMETRO DE 8,0 MM, UTILIZADO EM ESTRUTURAS DIVERSAS, EXCETO LAJES	KG	54,93

PRAÇA DO COROTO DA MADRE DEUS			
ITEM	DESCRIÇÃO	UND.	QUANT.
1.0	MOVIMENTO DE TERRA, CARGA E TRANSPORTE		
1.1	REATERRO MANUAL APLICADO COM SOQUETE	M3	33,67
2.0	DEMOLIÇÕES E RETIRADAS		

Ce

R&

Ce

B

52

Este documento encontra-se registrado no Conselho Regional de Engenharia e Agronomia do Estado do Maranhão, vinculado à Certidão nº 884445/2023, em 14/08/2023



Certidão nº 884445/2023
14/08/2023, 11:30
Chave de Impressão: BbWad

O documento neste ato registrado foi emitido em 14/08/2023 e contém 10 folhas



GPA CONSTRUÇÕES E EMPREENDIMENTOS EIRELI-EPP
 CNPJ 27.068.259/0001-20 I.E 125158912
 Avenida Principal, Nº 51, Quadra 0001
 Bairro - Cumbique, Raposa-MA

gpaconstrucoes@hotmail.com
 098 3248-7428
 Diretor Administrativo
 098 98702-4445 / 098 98285-9176



2.1	DEMOLIÇÃO DE ALVENARIA DE BLOCO FURADO, DE FORMA MANUAL, SEM REAPROVEITAMENTO	M3	7,09
2.2	DEMOLIÇÃO DE CONCRETO SIMPLES	M3	18,49
2.3	REMOÇÃO DE BLOQUEIO COM EMPILHAMENTO	M2	593,70
2.4	REMOÇÃO MANUAL DE ENTULHO	M3	65,35
2.5	RETRADA DE MEIO FIO C/ EMPILHAMENTO E S/ REMOÇÃO	M	248,32
2.6	FUNDAÇÕES, EMBASSAMENTOS E ESTRUTURAS		
2.7	CONCRETO FCK - 20MPa, VIRADO EM BETONEIRA, SEM LANÇAMENTO	M3	3,15
3.0	ALVENARIA		
3.1	ALVENARIA DE VEDAÇÃO DE BLOCOS CERÂMICOS FURADOS NA HORIZONTAL DE 14X19X19CM (ESPESSURA 14CM, BLOCO DEITADO) DE PAREDES COM ÁREA LÍQUIDA MAIOR OU IGUAL A 6M² COM VÃOS E ARGAMASSA DE ASSENTAMENTO COM PREPARO EM BETONEIRA AF. 06/2014	M2	80,43
4.0	PAVIMENTAÇÃO		
4.1	COLCHÃO DE AREIA	M3	35,83
4.2	EXECUÇÃO DE PÁTIO/ESTACIONAMENTO EM PISO INTERTRAVADO, COM BLOCO RETANGULAR DE 20 X 10 CM, ESPESSURA 8 CM	M2	198,84
4.3	EXECUÇÃO DE PÁTIO/ESTACIONAMENTO EM PISO INTERTRAVADO, COM BLOCO RETANGULAR DE 20 X 10 CM, ESPESSURA 10 CM	M2	70,82
4.4	EXECUÇÃO DE PASSOÍO (CALÇADA) OU PISO DE CONCRETO COM CONCRETO MOLDADO IN LOCO, FEITO EM OBRA, ACABAMENTO CONVENCIONAL, ESPESSURA 8 CM, ARMADO	M2	84,25
4.5	LASTRO DE CONCRETO MAGRO, APLICADO EM PISOS OU RADIEIS, ESPESSURA DE 5 CM	M2	24,66
5.0	REVESTIMENTOS		
5.1	MASSA ÚNICA, PARA RECEBIMENTO DE PINTURA, EM ARGAMASSA TRACO 1:2:8, PREPARO MANUAL, APLICADA MANUALMENTE EM FACES INTERNAS DE PAREDES DE AMBIENTES COM ÁREA MENOR QUE 10m², ESPESSURA DE 20MM, COM EXCLUSÃO DE TALISCAS	M2	8,84
6.0	IMPERMEABILIZAÇÕES E PROTEÇÃO MECÂNICA		
6.1	IMPERMEABILIZAÇÃO DE SUPERFÍCIE COM ARGAMASSA DE CIMENTO E AREIA, TRACO 1:3, COM ADITIVO IMPERMEABILIZANTE, E: 2,cm	M2	280,41
7.0	INSTALAÇÕES ELÉTRICAS		
7.1	ELETRODUTO FLEXÍVEL CORRUGADO, PVC, DN 25 MM (3/4") PARA CIRCUITOS TERMINAIS, INSTALADO EM FORRO - FORNECIMENTO E INSTALAÇÃO	UN	11,00
7.2	CABO DE COBRE FLEXÍVEL ISOLADO, 1,5 MM², ANTI-CHAMA 0,6/1,0 KV PARA CIRCUITOS TERMINAIS - FORNECIMENTO E INSTALAÇÃO	M	48,22
7.3	CABO DE COBRE FLEXÍVEL ISOLADO, 2,5 MM², ANTI-CHAMA 450/750 V PARA CIRCUITOS TERMINAIS - FORNECIMENTO E INSTALAÇÃO	M	19,83
8.0	INSTALAÇÕES HIDRÁULICAS		
8.1	TAMPA DE CONCRETO ARMADO 40X60X5CM PARA CAIXA	UN	22,00
8.2	CAIXA DE INSPEÇÃO 90X90X8CM EM ALVENARIA - EXECUÇÃO	UN	23,00
9.0	PINTURAS E PROTEÇÕES		
9.1	PINTURA ACRÍLICA EM PISO CIMENTADO, TRES DEMÃOS	M2	353,42
9.2	CAIXADO EM MEIO FIO	M2	91,16
10.0	SERVIÇOS DIVERSOS		
10.1	PISO TÁTIL DE ALERTIA OU DIRECIONAL DE BORRACHA, PRETO, 25 X 25 CM, E - 5 MM, PARA CÔA	M2	6,09
10.2	PISO TÁTIL DE ALERTIA OU DIRECIONAL, DE BORRACHA, COLORIDO, 25 X 25 CM, E - 5 MM, PARA CÔA	M2	4,43
11.0	URBANIZAÇÃO		
11.1	BANCO DE CONCRETO PRÉ-MOLDADO COM ENCOSTO E PINTURA - [1,40 x 0,40]m	UN	8,00
11.2	BANCO DE CONCRETO PRÉ-MOLDADO SEM, ENCOSTO E PINTURA - 1,80 x 0,40m	UN	4,00

LIXEIRA DA FEIRA DA COHAB			
ITEM	DESCRIÇÃO	UND.	QUANT.
1.0	MOVIMENTO DE TERRA - CARGA E TRANSPORTE		
1.1	ESCAVAÇÃO MANUAL DE VALAS, AF. 03/2016	M3	10,05
1.2	REATERRO MANUAL APLICADO COM SOQUETE	M3	9,10
2.0	DEMOLIÇÕES E RETRADAS		
2.1	DEMOLIÇÃO DE ALVENARIA DE BLOCO FURADO, DE FORMA MANUAL, SEM REAPROVEITAMENTO	M3	19,00
2.2	DEMOLIÇÃO DE CONCRETO SIMPLES	M3	8,15
2.3	REMOÇÃO MANUAL DE ENTULHO	M3	54,73
3.0	FUNDAÇÕES E ESTRUTURAS		
3.1	MONTAGEM E DESMONTAGEM DE FORMA DE VIGA, ESCORAMENTO METÁLICO, PE-DIREITO SIMPLES, EM CHAPA DE MADEIRA RESINADA, 2	M2	31,24
3.2	CONCRETO FCK - 25MPa, TRACO 1:2:3-2:7 (CIMENTO/ AREIA MÉDIA/ BRITA)	M3	1,24
3.3	CONCRETO FCK - 30MPa, TRACO 1:2:1:2,5 (CIMENTO/ AREIA MÉDIA/ BRITA)	M3	12,12
3.4	VERGA MOLDADA IN LOCO EM CONCRETO PARA PORTAS COM ATÉ 1,5 M DE VÃO, AF. 03/2016	M	3,94
4.0	PAREDES, PAINÉIS, PRÉ-MOLDADOS E DIVISÓRIAS		
4.1	ALVENARIA DE VEDAÇÃO DE BLOCOS CERÂMICOS FURADOS NA HORIZONTAL DE 14X19X19CM (ESPESSURA 14CM, BLOCO DEITADO) DE PAREDES COM ÁREA LÍQUIDA MAIOR OU IGUAL A 6M² COM VÃOS E ARGAMASSA DE ASSENTAMENTO COM PREPARO EM BETONEIRA, AF. 06/2014	M2	6,27
4.2	ALVENARIA DE VEDAÇÃO DE BLOCOS VAZADOS DE CONCRETO DE 9X19X19CM (ESPESSURA 9CM) DE PAREDES COM ÁREA LÍQUIDA MAIOR OU IGUAL A 6M² SEM VÃOS E ARGAMASSA DE ASSENTAMENTO COM PREPARO	M2	44,54
5.0	PISOS, SOLDEIRAS, RODAPÉS E PEITORIS		
5.1	PISO CIMENTADO TRACO 1:3 (CIMENTO E AREIA) ACABAMENTO LISO ESPESSURA 3,5CM, PREPARO MANUAL DA ARGAMASSA	M2	13,58

Handwritten signature

R\$

Handwritten signature

Handwritten signature

Handwritten signature

53

Este documento encontra-se registrado no Conselho Regional de Engenharia e Agronomia do Estado do Maranhão, vinculado à Certidão nº 884445/2023, em 14/08/2023 em



Certidão nº 884445/2023
 14/08/2023, 11:30
 Chave de Impressão: BbWd
 O documento neste ato registrado foi emitido em 14/08/2023 e contém 10 folhas



GPA CONSTRUÇÕES E EMPREENDIMENTOS EIRELI-EPP
 CNPJ 27.068.259/0001-20 I.E 125158912
 Avenida Principal, Nº 51, Quadra 0001
 Bairro - Cumbique, Raposa-MA

gpaconstrucoes@hotmail.com
 098 3248-7428
 Diretor Administrativo
 098 98702-4445 / 098 98285-9176



5.2	REVESTIMENTO CERÂMICO PARA PISO COM PLACAS TIPO ESMALTADA EXTRA DE DIMENSÕES 45X45 CM APLICADA EM AMBIENTES DE ÁREA MENOR QUE 5 M2. AF. 06/2023	M2	33,60
5.3	CONTRAPISO EM ARGAMASSA TRACO 1:4 (CIMENTO E AREIA), PREPARO MECÂNICO COM BATOMÉTRIA 400 L, APLICADO EM ÁREAS SECAS SOBRE LAJE, ADERIDO, ESPESURA 2CM	M2	101,60
6.0	REVESTIMENTOS		
6.1	CHAPISCO APLICADO SOMENTE EM PILARES E VIGAS DAS PAREDES INTERNAS, COM ROLO PARA TEXTURA ACELÍCA, ARGAMASSA TRACO 1:4 E EMULSÃO POLIMÉRICA (ADESIVO) COM PREPARO MANUAL	M2	105,62
6.2	EMBOCO PARA RECEBIMENTO DE CERÂMICA, EM ARGAMASSA TRACO 1:2:8, PREPARO MANUAL, APLICADO MANUALMENTE EM FACES INTERNAS DE PAREDES DE AMBIENTES COM ÁREA MENOR QUE 5m², ESPESURA DE 20MM, COM EXECUÇÃO DE TALISCAS	M2	125,22
6.3	MASSA ÚNICA, PARA RECEBIMENTO DE PINTURA, EM ARGAMASSA TRACO 1:2:8, PREPARO MANUAL, APLICADO MANUALMENTE EM FACES INTERNAS DE PAREDES DE AMBIENTES COM ÁREA MENOR QUE 10m², ESPESURA DE 20MM, COM EXECUÇÃO DE TALISCAS	M2	11,15
6.4	REVESTIMENTO CERÂMICO PARA PAREDES INTERNAS COM PLACAS TIPO ESMALTADA EXTRA DE DIMENSÕES 25X35 CM APLICADAS EM AMBIENTES DE ÁREA MENOR QUE 5 M² NA ALTURA INTEIRA DAS PAREDES	M2	125,22
7.0	COBERTURAS E TELHADOS		
7.1	IMUNIZAÇÃO DE MADEIRAMENTO PARA COBERTURA UTILIZANDO CUPINICIDA INÓLORO	M2	105,80
7.2	FABRICAÇÃO E INSTALAÇÃO DE ESTRUTURA PONTAL ETIADA DE MADEIRA NÃO APARELHADA PARA TELHADOS COM ATÉ 2 ÁGUAS E PARA TELHA ONDULADA DE FIBROCIMENTO, METÁLICA, PLÁSTICA OU TERMOACÚSTICA, INCLUSIVE TRANSPORTE VERTICAL	M2	252,22
7.3	TELHAMENTO COM TELHA ONDULADA DE FIBROCIMENTO E - 6 MM, COM RECOBRIMENTO LATERAL DE 1/4 DE ONDA PARA TELHADO COM INCLINAÇÃO MÁXIMA DE 10°, COM ATÉ 2 ÁGUAS, INCLUSIVE ICAMENTO	M2	252,22
7.4	CALHA EM CHAPA DE AÇO GALVANIZADO NÚMERO 24, DESENVOLVIMENTO DE 90CM, INCLUSIVE TRANSPORTE VERTICAL	M	34,44
8.0	ESQUADRIAS METÁLICAS, DE MADEIRA E FERRAGENS		
8.1	RETIRADA DE FOLHAS DE PORTA DE PASSAGEM OU JANELA	UN	1,00
8.2	RECOLOCAÇÃO DE FOLHAS DE PORTA DE PASSAGEM OU JANELA, CONSIDERANDO REAPROVEITAMENTO DO MATERIAL	UN	1,00
8.3	RECOLOCAÇÃO DE BATENTES DE MADEIRA, CONSIDERANDO REAPROVEITAMENTO DE MATERIAL	UN	1,00
8.4	JANELA DE MADEIRA TIPO VENEZIANA, DE ABRIR, INCLUSIVE GUARNICÕES SEM FERRAGENS	M2	10,55
9.0	IMPERMEABILIZAÇÕES E PROTEÇÃO MECÂNICA		
9.1	IMPERMEABILIZAÇÃO DE SUPERFÍCIE COM ARGAMASSA DE CIMENTO E AREIA, TRACO 1:3, COM ADITIVO IMPERMEABILIZANTE, E-2 cm	M2	49,20
9.2	IMPERMEABILIZAÇÃO DE SUPERFÍCIE COM EMULSÃO ASFÁLTICA, 2 DEMÃOS	M2	49,20
10.0	INSTALAÇÕES ELÉTRICAS		
10.1	LUMINÁRIA TIPO CALHA, DE SOBREPOR, COM REATOR DE PARTIDA RÁPIDA E LÂMPADA FLUORESCENTE - 322W, COMPISTA, FORNECIMENTO E PONTO DE ILUMINAÇÃO RESIDENCIAL INCLUSIVE INTERRUPTOR SIMPLES, CAIXA E LÉTRICA	UN	1,00
10.2	ELETRODUTO, CABO, RASGO, QUEBRA E CHUMBAMENTO (EXCLUINDO LUMINÁRIA E LÂMPADA)	UN	1,30
11.0	PINTURAS E PROTEÇÕES		
11.1	APLICAÇÃO MANUAL DE FUNDO SELADOR ACRÍLICO EM PAREDES EXTERNAS DE CASAS	M2	122,48
11.2	PINTURA COM TINTA LÁTEX PVA EM PAREDES, DUAS DEMÃOS	M2	124,45
11.3	PINTURA COM TINTA LÁTEX ACRÍLICO EM PAREDES, DUAS DEMÃOS	M2	195,55
11.4	APLICAÇÃO E LIVAMENTO DE MASSA LÁTEX EM TETO, UMA DEMÃO	M2	88,91
11.5	APLICAÇÃO E LIVAMENTO DE MASSA LÁTEX EM PAREDES, DUAS DEMÃOS	M2	14,86
11.6	FUNDO SINTÉTICO NIVELADOR BRANCO	M2	3,05
12.0	SERVIÇOS DIVERSOS		
12.1	ARMACÃO DE PILAR OU VIGA DE UMA ESTRUTURA CONVENCIONAL DE CONCRETO ARMADO	KG	192,54
12.2	ARMACÃO DE LAJE DE UMA ESTRUTURA CONVENCIONAL DE CONCRETO ARMADO UTILIZANDO AÇO CA-60 DE 5,0 MM, MONTAGEM	KG	263,07

Handwritten mark resembling the letter 'C'.

Handwritten mark resembling the letters 'R\$'.

Handwritten mark resembling the letters 'M'.

Handwritten mark resembling the letters 'C'.

Large handwritten signature.

Handwritten number '54'.

Este documento encontra-se registrado no Conselho Regional de Engenharia e Agronomia do Estado do Maranhão, vinculado à Certidão nº 884445/2023, em 14/08/2023 em



Certidão nº 884445/2023
 14/08/2023, 11:30
 Chave de Impressão: BbWd

O documento neste ato registrado foi emitido em 14/08/2023 e contém 10 folhas



GPA CONSTRUÇÕES E EMPREENDIMENTOS EIRELI-EPP
 CNPJ 27.068.259/0001-20 I.E 125158912
 Avenida Principal, Nº 51, Quadra 0001
 Bairro - Cumbique, Raposa-MA

gpaconstrucoes@hotmail.com
 098 3248-7428
 Diretor Administrativo
 098 98702-4445 / 098 98285-9176



12.1	CORTE E DOBRRA DE AÇO CA-60, DIÂMETRO DE 5,0 MM, UTILIZADO EM ESTRUTURAS DIVERSAS, EXCETO LAJES	KG	95,03
12.8	CORTE E DOBRRA DE AÇO CA-50, DIÂMETRO DE 6,3 MM, UTILIZADO EM ESTRUTURAS DIVERSAS, EXCETO LAJES	KG	202,17
12.5	CORTE E DOBRRA DE AÇO CA-50, DIÂMETRO DE 8,0 MM, UTILIZADO EM ESTRUTURAS DIVERSAS, EXCETO LAJES	KG	237,13

ESTÁDIO MUNICIPAL NHOZINHO SANTOS			
ITEM	DESCRIÇÃO	UND.	QUANT.
2.0	DEMOLIÇÕES E RETIRADAS		
2.1	DEMOLIÇÃO DE REVESTIMENTO DE ARGAMASSA CIMENTO E AREIA	M2	187,40
2.2	REMOÇÃO DE CABOS ELÉTRICOS, DE FORMA MANUAL, SEM REAPROVEITAMENTO	M	101,84
2.3	REMOÇÃO DE LOUÇAS, DE FORMA MANUAL, SEM REAPROVEITAMENTO AF 12/2017	UN	26,00
3.0	ESQUADRIAS		
3.1	RETRADA DE FOLHAS DE PORTA DE PASSAGEM OU JANELA	UN	19,00
3.2	FECHADORA DE EMBUTIR PARA PORTA DE BANHEIRO, COMPLETA, ACABAMENTO PADRÃO MÉDIO, INCLUSIVE EXECUÇÃO DE FURTO	UN	11,00
3.3	PORTA DE ALUMÍNIO DE ABRIR COM LAMBRI, COM GUARNIÇÃO, FIXAÇÃO COM PARAFUSOS - FORNECIMENTO E INSTALAÇÃO	M2	22,71
3.4	GRADIL DE ALUMÍNIO ANODIZADO TIPO BARRA CHATA, ALTURA 1,0M	M	39,02
3.5	DOBRADICA EM AÇO/FERRO, 3" X 2 1/2", 1-1,9 A 2 MM, SEM ANEL, CROMADO OU ZINCADO, TAMPÃO BOLA, COM PARAFUSOS	UN	13,00
4.0	IMPERMEABILIZAÇÕES E PROTEÇÃO MECÂNICA		
4.1	IMPERMEABILIZAÇÃO DE SUPERFÍCIE COM MANTA ASFÁLTICA, UMA CAMADA, INCLUSIVE APLICAÇÃO DE PRIMER ASFÁLTICO, 1-3MM	M2	250,43
5.0	INSTALAÇÕES HIDRÁULICAS, SANITÁRIAS, COMBATE A INCÊNDIO, LOUÇAS E METAIS		
5.1	CONJUNTO DE BARRAGEM PARA COMBATE A INCÊNDIO EM FIBRA DE POLIÉSTER PURA, COM 1 1/2", REVESTIDA INTERNAMENTE, COM 2 LANÇAS, ABRIGO PARA HIDRANTE, 75X45X17CM, COM REGISTRO GLOBE ANGULAR 45º 2 1/2", ADAPTADOR STORE 2 1/2", MANGUEIRA DE INCÊNDIO 15M, REDUÇÃO 2 1/2X1 1/2" E ESQUICHO EM LATÃO 1 1/2" - FORNECIMENTO E INSTALAÇÃO	UN	18,00
5.2	EXTINTOR DE PÓIS 4KG - FORNECIMENTO E INSTALAÇÃO	UN	6,00
5.3	EXTINTOR DE CO2 6KG - FORNECIMENTO E INSTALAÇÃO	UN	7,00
5.4	EXTINTOR INCÊNDIO TP PQ QUÍMICO 4KG FORNEC. E COLOCAÇÃO	UN	13,00
5.5	TUBO, PVC, SOLDÁVEL, DN 25MM, INSTALADO EM RAMAL DE DISTRIBUIÇÃO DE ÁGUA	M	25,09
5.6	ADAPTADOR COM FLANGES LIVRES, PVC, SOLDÁVEL, DN 25 MM X 3/4", INSTALADO EM RESERVAÇÃO DE ÁGUA DE EDIFICAÇÃO QUE POSSUA RESERVATÓRIO DE FIBRA/FIBROCIMENTO FORNECIMENTO E INSTALAÇÃO	UN	1,00
5.7	ANEL DO GRAUO COM BUCHA DE LATÃO, PVC, SOLDÁVEL, DN 25MM, X 3/4" INSTALADO EM RAMAL OU SUB-RAMAL DE ÁGUA FORNECIMENTO E INSTALAÇÃO	UN	6,00
5.8	TORNEIRA DE BOIA REAL, ROSCÁVEL, 3/4", FORNECIDA E INSTALADA EM RESERVAÇÃO DE ÁGUA	UN	1,00
5.9	CAIXA D'ÁGUA EM POLIETILENO, 1000 LITROS, COM ACESSÓRIOS	UN	1,00
5.10	REGISTRO SIFONADO DE LOUÇA BRANCA COM PERTENECES, COM REGISTRO DE PRESSÃO 1/2" COM CANDAIA CROMADA ACABAMENTO SIMPLES E CONJUNTO PARA FIXAÇÃO - FORN. E INST.	UN	1,00
5.11	SIFÃO DO TIPO FLEXÍVEL EM PVC 1 X 1 1/2 - FORNECIMENTO E INSTALAÇÃO	UN	6,00
5.12	VASO SANITÁRIO SIFONADO COM CAIXA ACOPLADA LOUÇA BRANCA - PADRÃO MÉDIO	UN	8,00
5.13	CUBA DE EMBUTIR OVAL EM LOUÇA BRANCA, 35 X 30CM OU EQUIVALENTE	UN	8,00
5.14	TORNEIRA CROMADA DE MESA, 1/2" OU 3/4", PARA LAVATÓRIO, PADRÃO POPULAR	UN	16,00
5.15	VASO SANITÁRIO SIFONADO COM CAIXA ACOPLADA LOUÇA BRANCA - PADRÃO MÉDIO, INCLUSIVE ENGATE FLEXÍVEL EM PLÁSTICO BRANCO, 1/2 X 10CM	UN	8,00
5.16	SABONETEIRA - PASTICA TIPO DISPENSER PARA SABONETE LÍQUIDO COM RESERVATÓRIO DE 800 A 1.500 ml COM FIXAÇÃO	UN	11,00
5.17	PORTA TIDALHA DE METAL CROMADO - TIPO BARRA	UN	6,00
5.18	REGISTRO DE GAVETA BRILTO, LATÃO, ROSCÁVEL, 3/4", COM ACABAMENTO E CANO PLA CROMADOS, FORNECIDO E INSTALADO EM RAMAL DE ÁGUA	UN	4,00
6.0	PINTURAS E PROTEÇÕES		
6.1	FUNDO SELADOR ACRÍLICO EM TETO, UMA DEMÃO	M2	248,32
6.2	PINTURA COM TINTA LÁTEX PVA EM PAREDES, DUAS DEMÃOS	M2	243,34
6.3	PINTURA COM TINTA LÁTEX ACRÍLICA EM TETO, DUAS DEMÃOS	M2	95,82
6.4	APLICAÇÃO E LIGAMENTO DE MASSA LÁTEX EM TETO, UMA DEMÃO	M2	95,55
6.5	APLICAÇÃO E LIGAMENTO DE MASSA LÁTEX EM PAREDES, UMA DEMÃO	M2	248,34
6.6	PINTURA COM TINTA ACRÍLICA DE ACABAMENTO (smalte sintético brilhante) PULVERIZADA SOBRE SUPERFÍCIE METÁLICA - 2 DEMÃOS	M2	345,12
6.7	PINTURA COM TINTA ACRÍLICA DE ACABAMENTO (smalte sintético fosco) APLICADA A ROLO OU PINCEL SOBRE SUPERFÍCIES METÁLICAS - POR DEMÃO	M2	180,91
SECRETARIA MUNICIPAL DA FAZENDA - SEMFAZ			
ITEM	DESCRIÇÃO	UND.	QUANT.
1.0	PISOS		
1.1	PAVIMENTO EM PISO INTERTRAVADO, COM BLOCO SEXTAVADO DE 25X 25 CM, ESPESURA 10 CM	M2	84,75
2.0	REVESTIMENTOS, ARGAMASSA E FORROS		
2.1	FORRO DE GESSO EM ACARTONADO (1) (POD'RYWALL), INCLUSIVE ESTRUTURA DE SUSTENTAÇÃO	M2	280,54

[Handwritten mark]

R\$

[Handwritten mark]

Cu

[Handwritten signature]

55

Este documento encontra-se registrado no Conselho Regional de Engenharia e Agronomia do Estado do Maranhão, vinculado à Certidão nº 884445/2023, em 14/08/2023 em



Certidão nº 884445/2023
 14/08/2023, 11:30

Chave de Impressão: BbWad

O documento neste ato registrado foi emitido em 14/08/2023 e contém 10 folhas



GPA CONSTRUÇÕES E EMPREENDIMENTOS EIRELI-EPP
CNPJ 27.068.259/0001-20 I.E 125158912
Avenida Principal, Nº 51, Quadra 0001
Bairro - Cumbique, Raposa-MA

gpaconstrucoes@hotmail.com
098 3248-7428
Diretor Administrativo
098 98702-4445 / 098 98285-9176



Table with columns: ITEM, DESCRICAO, UNID, QUANT. It lists construction items for 'PRÉDIO DA BLITZ URBANA' such as foundations, floors, walls, electrical installations, and plumbing.

Handwritten mark resembling a stylized 'e' or '3'.

R\$

Handwritten signature or mark.

Handwritten signature or mark.

Handwritten signature.

56

Este documento encontra-se registrado no Conselho Regional de Engenharia e Agronomia do Estado do Maranhão, vinculado à Certidão nº 884445/2023, em 14/08/2023 em



Certidão nº 884445/2023
14/08/2023, 11:30
Chave de Impressão: BbWad

O documento neste ato registrado foi emitido em 14/08/2023 e contém 10 folhas



GPA CONSTRUÇÕES E EMPREENDIMENTOS EIRELI-EPP
 CNPJ 27.068.259/0001-20 I.E 125158912
 Avenida Principal, Nº 51, Quadra 0001
 Bairro - Cumbique, Raposa-MA

gpaconstrucoes@hotmail.com
 098 3248-7428
 Diretor Administrativo
 098 98702-4445 / 098 98285-9176



8.1	PINTURA COM TINTA ACRÍLICA DE ACABAMENTO [ESMALTE SINTÉTICO (SCCO) APLICADA A ROLO OU PINCEL SOBRE SUPERFÍCIES METÁLICAS - POR DEMÃO	M2	353,71
8.2	FUNDO ANTICORROSIVO À BASE DE ÓXIDO DE FERRO POR DEMÃO	M2	485,22
9.0 SERVIÇOS DIVERSOS			
9.1	REPARO ESTRUTURAL DE ESTRUTURAS DE CONCRETO COM ARGAMASSA POLIMÉRICA DE ALTO DESEMPENHO, E-2 CM	M2	15,81
10.0 LIMPEZA DE OBRA			
10.1	LIMPEZA FINAL DA OBRA	M2	729,51

TEATRO MUNICIPAL (CINE ROXY) - PRÉDIO TOMADO PELO PATRIMÔNIO HISTÓRICO			
ITEM	DESCRIÇÃO	UND.	QUANT.
1.0 PISOS			
1.1	PISO CIMENTADO TRAÇO 1:3 (CIMENTO E AREIA) COM ACABAMENTO LISO ESPESSURA 3CM COM JUNTAS DE MADEIRA, PREPARO MANUAL DA ARGAMASSA INCLUSIVE ADITIVO IMPERMEABILIZANTE	M2	154,29
1.2	REVESTIMENTO CERÂMICO PARA PISO COM PLACAS TIPO ESMALTADA EXTRA DE DIMENSÕES 35X35 CM APLICADA EM AMBIENTES DE ÁREA ENTRE 3 M2 E	M2	208,65
2.0 REVESTIMENTOS			
2.1	MASSA ÚNICA, PARA RECEBIMENTO DE PINTURA, EM ARGAMASSA TRAÇO 1:2:8, PREPARO MANUAL, APLICADA MANUALMENTE EM FACES INTERNAS DE PAREDES DE AMBIENTES COM ÁREA MENOR QUE 10m², ESPESSURA DE 20MM, COM EXCLUSÃO DE TALISAS	M2	54,37
3.0 COBERTURAS E TELHADOS			
3.1	REVISÃO EM COBERTURA COM TELHA CERÂMICA TIPO COLONIAL, COR CLARA, 17, (TABAQUINHINHA OU SIMILAR, COM REPOSIÇÃO DE 10% DO MATERIAL, FABRICAÇÃO E INSTALAÇÃO DE ESTRUTURA PONTALITEADA DE MADEIRA NÃO APARELHADA PARA TELHADOS COM ATÉ 2 ÁGUAS E PARA TELHA CERÂMICA OU DE CONCRETO INCLUSIVE TRANSPORTE VERTICAL	M2	188,20
3.3	QUADREIRA E ESPANÇO PARA TELHA CERÂMICA EMBOCADA EM ARGAMASSA TRAÇO 1:2:8 (CIMENTO, CAL E AREIA), PARA TELHADOS COM MÁIS DE 2 ÁGUAS, INCLUSIVE TRANSPORTE VERTICAL	M	56,71
4.0 ESQUADRIAS, FORROS E DIVISÓRIAS			
4.1	RETRADA DE FOLHAS DE PORTA DE PASSAGEM OU JANELA	UN	3,00
4.2	RETRADA DE BATESINTE DE MADEIRA	UN	6,00
4.3	ALZAR DE MADEIRA REGIONAL 1A 5X2 DCM	M	25,80
4.4	PORTA DE MADEIRA PARA PINTURA, SEMI-OCIA (LEVE OU MÉDIA), 80X210CM, ESPESSURA DE 3,5CM, INCLUSIVE DOBRADIÇAS - FORNECIMENTO E INSTALAÇÃO	UN	1,00
4.5	PORTA DE MADEIRA PARA PINTURA, SEMI-OCIA (LEVE OU MÉDIA), 80X210CM, ESPESSURA DE 3,5CM, INCLUSIVE DOBRADIÇAS - FORNECIMENTO E	UN	2,00
4.6	PORTA DE AÇO DE ENROLAR TIPO GRADE, CHAPA 16	M2	32,19
4.7	FERRÃO DE MADEIRA, TABUAS DE 10 x 100 cm FUCADAS EM SARRAPOS DE 2x10 cm COM ESPACAMENTO DE 50cm	M2	98,35
4.8	DIVISÓRIAS DE GESSO EM ACARTONADO (TIPO DRYWALL)	M2	68,83
5.0 IMPERMEABILIZAÇÕES E PROTEÇÃO MECÂNICA			
5.1	IMPERMEABILIZAÇÃO DE SUPERFÍCIE COM MANTE ASPÁLTICA, UMA CAMADA, INCLUSIVE APLICAÇÃO DE PRIMER ASPÁLTICO, 5-1MM	M2	150,63
6.0 INSTALAÇÕES HIDRÁULICAS, SANITÁRIAS, LOUÇAS E METAIS			
6.1	TUBO, PVC, SOLDÁVEL, DN 25MM, INSTALADO EM RAMAL DE DISTRIBUIÇÃO DE ÁGUA	M	246,00
6.2	CUBA DE EMBUTIR OVAL EM LOUÇA BRANCA, 35 X 50CM OU EQUIVALENTE	UN	1,00
6.3	LAVATORIO LOUÇA BRANCA SUSPENSO, 29,5 X 39CM OU EQUIVALENTE, PADRÃO POPULAR	UN	2,00
6.4	TORNEIRA CROMADA DE MESA, 1/2" OU 3/4", PARA LAVATORIO, PADRÃO POPULAR	UN	24,00
6.5	VASO SANITÁRIO SIFONADO COM CAIXA ACOPLADA LOUÇA BRANCA - PADRÃO MÉDIO - INCLUSIVE ENGATE FLEXÍVEL EM METAL CROMADO, 1/2 X 40CM	UN	6,00
7.0 PINTURAS E PROTEÇÕES			
7.1	PINTURA COM TINTA LÁTEX PVA EM PAREDES, DUAS DEMÃOS	M2	832,60
7.2	APLICAÇÃO E LIKAMENTO DE MASSA LÁTEX EM TETO, UMA DEMÃO	M2	829,95
7.3	APLICAÇÃO E LIKAMENTO DE MASSA LÁTEX EM PAREDES, DUAS DEMÃOS	M2	124,37
7.4	PINTURA VERNIZ POLIURETANO BRILHANTE EM MADEIRA, 3 DEMÃOS	M2	58,37
7.5	PINTURA ESMALTE ACETINADO EM MADEIRA, 2 DEMÃOS - SOBRE FUNDO NIVELADOR BRANCO	M2	121,67
7.6	PINTURA COM TINTA ACRÍLICA DE ACABAMENTO [esmalte sintético brilhante] PULVERIZADA SOBRE SUPERFÍCIE METÁLICA - 2 DEMÃOS	M2	51,88
8.0 SERVIÇOS DIVERSOS			
8.1	PISO TATIL LADRILHO HIDRÁULICO, "25 X 25" CM, E- 2 CM, TATIL ALERTA OU DIRECIONAL	M2	15,74

QUADRA DO ECO TAJAÇUBA			
ITEM	DESCRIÇÃO	UND.	QUANT.
1.0 ESCAVAÇÃO MANUAL DE VALAS, AF_03/2016			
1.1	REATERRO MANUAL APILADO COM SOQUETE	M3	151,68
1.2	PREPARO DE FUNDO DE VALA COM LARGURA MENOR QUE 1,5 M, EM LOCAL COM NÍVEL BAIXO DE INTERFERÊNCIA	M2	219,95
2.0 PISOS			
2.1	PISO EM CONCRETO 20MPA PREPARO MECÂNICO, ESPESSURA 7 CM, COM ARMAÇÃO EM TELA SOLDADA	M2	503,73
2.2	PISO CIMENTADO TRAÇO 1:3 (CIMENTO E AREIA) ACABAMENTO LISO ESPESSURA 3,5CM, PREPARO MANUAL DA ARGAMASSA	M2	393,93
2.3	PISO CIMENTADO TRAÇO 1:3 (CIMENTO E AREIA) ACABAMENTO LISO ESPESSURA 3,0CM, PREPARO MANUAL DA ARGAMASSA	M2	697,75

[assinatura]

R\$

[assinatura]

[assinatura]

[assinatura]

57

Este documento encontra-se registrado no Conselho Regional de Engenharia e Agronomia do Estado do Maranhão, vinculado à Certidão nº 884445/2023, em 14/08/2023 em



Certidão nº 884445/2023
14/08/2023, 11:30

Chave de Impressão: BbWad

O documento neste ato registrado foi emitido em 14/08/2023 e contém 10 folhas



GPA CONSTRUÇÕES E EMPREENDIMENTOS EIRELI-EPP
 CNPJ 27.068.259/0001-20 I.E 125158912
 Avenida Principal, Nº 51, Quadra 0001
 Bairro - Cumbique, Raposa-MA

gpaconstrucoes@hotmail.com
 098 3248-7428
 Diretor Administrativo
 098 98702-4445 / 098 98285-9176



4.4	CONTRAPISO EM ARGAMASSA TRACO 1:1 (CIMENTO E AREIA), PREPARO MECÂNICO COM BETONEIRA 100 L, APLICADO EM ÁREAS SECAS SOBRE LAJE, ADERIDO, ESPESSURA 2CM	M2	3175,05
4.5	ASTRO DE CONCRETO MAGRO, APLICADO EM PISOS OU RADERS, ESPESSURA DE 5 CM	M2	574,00
4.0	REVESTIMENTOS		
4.1	MASSA ÚNICA, PARA RECEBIMENTO DE PINTURA, EM ARGAMASSA TRACO 1:2:8, PREPARO MANUAL, APLICADA MANUALMENTE EM FACES INTERNAS DE PAREDES DE AMBIENTES COM ÁREA MENOR QUE 10m², ESPESSURA DE 20MM, COM EXECUÇÃO DE TALISCAS	M2	857,14
5.0	IMPERMEABILIZAÇÕES E PROTEÇÃO MECÂNICA		
5.1	IMPERMEABILIZAÇÃO COM PINTURA A BASE DE RESINA EPOXI ALCATRAZ, UMA DEMÃO	M2	1.290,54
6.0	PINTURAS E PROTEÇÕES		
6.1	PINTURA COM TINTA LÁTEX ACRILICA EM PAREDES, DUAS DEMÃOS	M2	328,00
6.2	PINTURA COM TINTA ACRILICA DE ACABAMENTO (ESMALTE SINTETICO)	M2	262,40
6.3	TOSCO APLICADA A RÓDIO OU PINCEL SOBRE SUPERFÍCIES METÁLICAS - POR DEMÃO	M	236,16
6.4	PINTURA ACRILICA DE FADAS DE DEMARCAÇÃO EM QUADRA POLIESPORTIVA, 5 CM DE LARGURA	M2	632,08

CONSELHO TUTELAR - SÃO CRISTÓVÃO			
ITEM	DESCRIÇÃO	UNID.	QUANT.
1.0	COBERTURAS E TELHADOS		
1.1	RELOCACAO DE RIPAS EM MADEIRAMENTO DE TELhado, CONSIDERANDO REAPROVEITAMENTO DE MATERIAL	M	25,32
1.2	FABRICAÇÃO E INSTALAÇÃO DE ESTRUTURA PONTALETEADA DE MADEIRA NÃO APARELHADA PARA TELHADOS COM ATÉ 2 ÁGUAS E PARA TELHA CERÂMICA OU DE CONCRETO INCLUSIVE TRANSPORTE VERTICAL	M2	156,78
1.3	TELHAMENTO COM TELHA CERÂMICA CAPA-CANAL, TIPO PAULISTA, COM ATÉ 2 ÁGUAS, INCLUSIVE TRANSPORTE VERTICAL	M2	220,45
1.4	FABRICATIONAMENTO COM ARGAMASSA TRACO 1:2:9 (CIMENTO, CAL E AREIA)	M	39,36
1.5	CIMENTO, CAL E AREIA, PARA TELHADOS COM MAIS DE 2 ÁGUAS, INCLUSIVE TRANSPORTE VERTICAL	M	63,32
2.0	ESQUADRIAS, FORROS E DIVISÓRIAS		
2.1	PORTA DE MADEIRA PARA PINTURA, SEMI-OCIA (LEVE OU MÉDIA), 70X210CM, ESPESSURA DE 3,5CM, INCLUSIVE DOBRANÇAS - FORNECIMENTO E INSTALAÇÃO	UN	1,00
2.2	FECHADURA DE EMBUTIR PARA PORTAS INTERNAS, COMPLETA, ACABAMENTO PADRÃO MÉDIO, COM EXECUÇÃO DE FUNDO - FORNECIMENTO E INSTALAÇÃO	UN	1,00
2.3	TÓRPO DE GESSO EM ACARTONADO (TIPO DRYWALL), INCLUSIVE ESTRUTURA DE SUSTENTAÇÃO	M2	109,54
2.4	DIVISÓRIAS DE GESSO EM ACARTONADO (TIPO DRYWALL)	M2	72,43
3.0	INSTALAÇÕES HIDRÁULICAS, LOUÇAS E METAIS		
3.1	VALVULA EM PLÁSTICO 1" PARA PIA, TANQUE OU LAVATÓRIO, COM OU SEM LADRÃO - FORNECIMENTO E INSTALAÇÃO	UN	1,00
3.2	SIFÃO DO TIPO GARRAFA EM METAL CROMADO 1 X 1 1/2" - FORNECIMENTO E INSTALAÇÃO	UN	1,00
3.3	ENGATE FLEXIVEL EM PLÁSTICO BRANCO, 1/2" X 30CM - FORNECIMENTO E INSTALAÇÃO	UN	1,00
3.4	CORNEIRA CROMADA DE MESA, 1/2" OU 3/4", PARA LAVATÓRIO, PADRÃO POPULAR	UN	2,00
4.0	PINTURAS E PROTEÇÕES		
4.1	APLICAÇÃO MANUAL DE FUNDO SELADOR ACRILICO EM PAREDES EXTERNAS	M2	201,33
4.2	PINTURA COM TINTA LÁTEX PVA EM PAREDES, DUAS DEMÃOS	M2	318,07
4.3	PINTURA COM TINTA LÁTEX ACRILICA EM PAREDES, DUAS DEMÃOS	M2	199,10

Raposa - MA, 20 de julho de 2022

Glabson de Jesus Pereira
 Gpa Construções e Empreendimentos Eireli-EPP
 CNPJ: 27.088.259/0001-20
 Glabson de Jesus Pereira
 CPF: 951.742.613-87
 Proprietário

Reginaldo Nunes Saraiva
 Reginaldo Nunes Saraiva
 Carteira: 110754414-9
 Engenheiro Civil
 CPF: 570.498.313-87

4º Ofício de Notas

4º Tabelionato Notarial
 Rua Riachuelo 103, Zóculo P. 6 Luís-Ma
 Tel: (98) 3583-5695 |Whats: (98) 99137-752 | gpa@tabelionato4.com.br

Reconheço a firma POR SEMELHANÇA de
 GLABSON DE JESUS PEREIRA

JOSE GABRIEL CARDOSO DA SILVA - ESCRIVENTE AUTORIZADO I

Mostr. Judicial: T.J.MA S.M. REC-PROJ.013/2023/0001-20/2022/2023.15.15.36. T.ºel. 9.02. Embr. 6.46-7/FERC. 0.16 - F.E.L. 0.21 - FADEP. 0.21 - 846 - Luís-Ma - Maranhão - Brasil
 https://www.tjma.jus.br/ - Valido conforme site eletrônico do tabelionato

As

Ac

[Handwritten signature]

58



Este documento encontra-se registrado no Conselho Regional de Engenharia e Agronomia do Estado do Maranhão, vinculado à Certidão nº 884445/2023, em 14/08/2023 em



Certidão nº 884445/2023
 14/08/2023, 11:30
 Chave de Impressão: BbWad
 O documento neste ato registrado foi emitido em 14/08/2023 e contém 10 folhas



Prefeitura Municipal de São Luís
Secretaria Municipal de Obras e Serviços Públicos
Superintendência de Obras

DECLARAÇÃO DE ANUÊNCIA

A PREFEITURA MUNICIPAL DE SÃO LUÍS, inscrita sob o CNPJ: 06.307.102/0001-30, DECLARA que a empresa ARGOS ENGENHARIA E EMPREENDIMENTOS LTDA, CNPJ: 40.517.684/0001-18, por meio de seus responsáveis técnicos, engenheiro civil, Antonio do Amparo Cordeiro Neto, CREA NAC.: 111.473.061-0, Walligton Serra Pinheiro, engenheiro eletricista, CREA NAC.: 111.828.518-2, Antonio Ribeiro Lopes Sobrinho, engenheiro agrônomo, CREA NAC.: 150.543.614-1 e Tarantine dos Santos Bastos, engenheiro mecânico, CREA NAC.: 111.311.024-4, EXECUTARAM na condição de subcontratada da empresa GPA CONSTRUÇOES E EMPREENDIMENTOS EIRELI, CNPJ: 27.068.259/0001-20, o Serviço de MANUTENÇÃO PREVENTIVA E CORRETIVA DE PRÉDIOS PÚBLICOS NO MUNICÍPIO DE SÃO LUIS-MA SOB DEMANDADA DA SECRETARIA MUNICIPAL DE OBRAS E SERVIÇOS PÚBLICOS - SEMOSP, localizado em diversos bairros, São Luís - MA, referente ao contrato nº 21/2021, no período de 29/11/2021 a 28/12/2022.

Este documento encontra-se registrado no Conselho Regional de Engenharia e Agronomia do Estado do Maranhão, vinculado à Certidão nº 884445/2023, em 14/08/2023

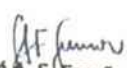

São Luís – MA, 28 de dezembro de 2022.

José A. S. Frazão Jr.
Coordenador de Obras
Matrícula: 593385-1

Av. Santos Dumont, 2000, São Cristóvão, CEP 65046-668, São Luís/MA.
Tel: (98) 99177-0375 / e-mail: mosp.obras@gmail.com

Scanned with CamScanner

Certidão nº 884445/2023
14/08/2023, 11:30
Chave de Impressão: BbWad

O documento neste ato registrado foi emitido em 14/08/2023 e contém 1 folhas





Certidão de Acervo Técnico - CAT
Resolução Nº 1025 de 30 de Outubro de 2009
Resolução Nº 218 de 29 de Junho de 1973

CREA-MA

FOLHAS: 1.543
Nº PROCESSO: 884472/2023
Assinatura: [assinatura]

Página 1/7

CAT COM REGISTRO DE ATESTADO

884472/2023

Atividade concluída

Conselho Regional de Engenharia e Agronomia do Estado do Maranhão

CERTIFICAMOS, em cumprimento ao disposto na Resolução nº 1.025, de 30 de outubro de 2009, do Confea, que consta dos assentamentos deste Conselho Regional de Engenharia e Agronomia do Estado do Maranhão - Crea-MA, o Acervo Técnico do profissional **ANTONIO DO AMPARO CORDEIRO NETO** referente à(s) Anotação(ões) de Responsabilidade Técnica - ART abaixo discriminada(s):

Profissional: **ANTONIO DO AMPARO CORDEIRO NETO**
Registro: **1114730610MA** RNP: **1114730610**
Título profissional: ENGENHEIRO CIVIL

Número da ART: **MA20230637383** Tipo de ART: OBRA / SERVIÇO Registrada em: 19/04/2023 Baixada em: 19/04/2023
Forma de registro: SUBSTITUIÇÃO Participação técnica: INDIVIDUAL
Empresa contratada: **ARGOS ENGENHARIA E EMPREENDIMENTO LTDA**

Contratante: **AB DE SOUSA NETO EIRELI** CPF/CNPJ: **35.651.180/0001-56**
Endereço do contratante: RUA CEL. HOZANO GOMES FERREIRA Nº: 187
Complemento: Bairro: CENTRO
Cidade: LAGO DO JUNCO UF: MA CEP: 65710000
Contrato: 004/2022 Celebrado em: 11/01/2022
Valor do contrato: R\$ 1.045.680,20 Tipo de contratante: Pessoa Jurídica de Direito Privado
Ação institucional: Outros
Endereço da obra/serviço: RODOVIA BR 202 Nº: S/N
Complemento: ENTRADA DA CIDADE Bairro: CENTRO
Cidade: ANAPURUS UF: MA CEP: 65525000
Coordenadas Geográficas: -3.672934, -43.115382
Data de início: 25/01/2022 Conclusão efetiva: 03/05/2022
Finalidade: Infraestrutura
Proprietário: SECRETARIA DE ESTADO DE GOVERNO- MA CPF/CNPJ: 24.393.108/0001-50

Atividade Técnica: **16 - Execução CONSTRUÇÃO CIVIL > EDIFICAÇÕES > DE EDIFICAÇÃO > #1.1.1.1 - DE ALVENARIA 49 - Execução de obra 3500.00 metro quadrado; 16 - Execução CONSTRUÇÃO CIVIL > EDIFICAÇÕES > DE EDIFICAÇÃO > #1.1.1.2 - DE MADEIRA 49 - Execução de obra 3500.00 metro quadrado; 16 - Execução CONSTRUÇÃO CIVIL > EDIFICAÇÕES > DE EDIFICAÇÃO > #1.1.1.4 - EM MATERIAIS MISTOS 49 - Execução de obra 3500.00 metro quadrado; 16 - Execução CONSTRUÇÃO CIVIL > EDIFICAÇÕES > #1.1.6 - DE MURO 49 - Execução de obra 600.00 metro quadrado; 16 - Execução ESTRUTURAS > OBRAS DE ARTE > #2.6.3 - DE PASSARELAS 49 - Execução de obra 350.00 metro quadrado; 16 - Execução AGRIMENSURA > TERRAPLENAGEM > #36.10.1 - DE VOLUME/ÁREA DE CORTES - TERRAPLENAGEM 49 - Execução de obra 3850.00 metro cúbico; 16 - Execução AGRIMENSURA > TERRAPLENAGEM > #36.10.2 - DE VOLUME/ÁREA DE ATERROS - TERRAPLENAGEM 49 - Execução de obra 3850.00 metro cúbico;**

Observações

SERVIÇO DE SUBEMPREITA DA IMPLANTAÇÃO DE UM PARQUE NO MUNICÍPIO DE ANAPURUS- MA.

Informações Complementares

CERTIFICAMOS, finalmente, que se encontra vinculado à presente Certidão de Acervo Técnico - CAT, o atestado contendo 6 folha(s), expedido pelo contratante da obra/serviço, a quem cabe a responsabilidade pela veracidade e exatidão das informações nele constantes.

Certidão de Acervo Técnico nº 884472/2023
19/04/2023, 14:13
Cb3xB

A Certidão de Acervo Técnico (CAT) à qual o atestado está vinculado constituirá prova da capacidade técnico-profissional da pessoa jurídica somente se o responsável técnico indicado estiver ou venha a ser integrado ao seu quadro técnico por meio de declaração entregue no momento da habilitação ou da entrega das propostas.

Certificamos que se encontra vinculado à presente CAT o atestado apresentado em cumprimento à Lei nº 8.666/93, expedido pela pessoa jurídica contratante, a quem cabe a responsabilidade pela veracidade e exatidão das informações nele constantes. É de responsabilidade deste Conselho a verificação da atividade profissional em conformidade com a Lei nº 5.194/66 e Resoluções do Conselho Federal de Engenharia e Agronomia - CONFEA.

Esta certidão perderá a validade, caso ocorra qualquer alteração posterior dos elementos cadastrais nela contidos.

Fica(m) Excluído(s), no entanto, o(s) serviço(s) cujas atribuições não competem ao(s) profissional(is) em questão.

A autenticidade desta Certidão pode ser verificada em: <https://crea-ma.sitac.com.br/publico/>, com a chave: Cb3xB

[Assinaturas manuscritas]





GOVERNO DO MARANHÃO
SECRETARIA DE ESTADO DE GOVERNO – SEGOV

FOLHAS: 1.544
Nº PROCESSO: 259/2023
Assinatura: [assinatura]

DECLARAÇÃO DE ANUÊNCIA

A SECRETARIA DE ESTADO DE GOVERNO – SEGOV-MA, inscrita sob o CNPJ: 24.393.108/0001-50, **DECLARA** que a empresa **ARGOS ENGENHARIA E EMPREENDIMENTOS LTDA**, CNPJ: 40.517.684/0001-18, por meio de seus responsáveis técnicos, engenheiro civil, Antonio do Amparo Cordeiro Neto, CREA NAC.: 111.473.061-0, Walligton Serra Pinheiro, engenheiro eletricitista, CREA NAC.: 111.828.518-2, Antonio Ribeiro Lopes Sobrinho, engenheiro agrônomo, CREA NAC.: 150.543.614-1 e Tarantine dos Santos Bastos, engenheiro mecânico, CREA NAC.: 111.311.024-4, **EXECUTARAM** na condição de subcontratada da empresa **AB DE SOUSA NETO EIRELI**, CNPJ: 35.651.180/0001-56, o Serviço de subempreitada da **IMPLANTAÇÃO DE UM PARQUE AMBIENTAL NO MUNICÍPIO DE ANAPURUS-MA**, localizado na rodovia BR 202, Centro, Anapurus - MA, referente ao contrato nº 120/2021, no período de 25/01/2022 a 02/08/2022.

São Luís – MA, 16 de Agosto de 2022.

Rafael Sousa Cardoso

RAFAEL SOUSA CARDOSO
Secretaria de Estado de Governo - SEGOV/MA
Setor de Engenharia/Assessor Sênior Matrícula nº 863067-01
Engenheiro Civil – RNP: 111479856-8
CPF: 035.140.013-32

Scanned with CamScanner

Este documento encontra-se registrado no Conselho Regional de Engenharia e Agronomia do Estado do Maranhão, vinculado à Certidão nº 884472/2023, em 19/04/2023.



Certidão nº 884472/2023
19/04/2023, 15:15
Chave de Impressão: Cb3xB
O documento neste ato registrado foi emitido em 19/04/2023 e contém 1 folhas

[Handwritten signatures and initials]
61





ATESTADO DE CAPACIDADE TÉCNICA

A empresa AB DE SOUSA NETO EIRELI (CNPJ: 35.651.180/0001-56) ATÉSYA que a empresa ARGOS ENGENHARIA E EMPREENDIMENTOS LTDA (CNPJ: 40.517.684/0001-18), executou o objeto abaixo descrito não havendo nada que desabone sua conduta cumprindo todas as normas exigidas pelo Contrato nº 04/2022

OBJETO: SERVIÇO DE SUBEMPREITA DA IMPLANTAÇÃO DE UM PARQUE AMBIENTAL NO MUNICÍPIO DE ANAPURUS-MA.

IMPLANTAÇÃO: RODOVIA BR 202 - PARQUE AMBIENTAL DE ANAPURUS - ISAAC FRANCISCO MONTELES
CONTRATANTE: AB DE SOUSA NETO EIRELI, CNPJ: 35.651.180/0001-56
ENDEREÇO DO CONTRATANTE: LOT. MATOS, S/N, CENTRO, LAGO DO JUNCO-MA, CEP: 65.710-000
PROPRIETÁRIO: SECRETARIA DE ESTADO DE GOVERNO - SEGOVI-MA, CNPJ: 24.393.108/0001-50
ENDEREÇO DO PROPRIETÁRIO: AV. DOM PEDRO II, N.º 03, CENTRO, SÃO LUIS-MA, CEP: 65.010-450
EMPRESA CONTRATADA: ARGOS ENGENHARIA E EMPREENDIMENTOS LTDA CNPJ: 40.517.684/0001-18
RESPONSÁVEL TÉCNICO - EXECUÇÃO: ANTONIO DO AMPARO CORDEIRO NETO
ENGENHEIRO CIVIL - REGISTRO NAC: 111.473.061-0
INÍCIO DA OBRA: 25/01/2022 - **TERMINO DA OBRA:** 02/08/2022

PARQUE ANAPURUS			
ITEM	DESCRIÇÃO	UND	QUANT
1.0	MOVIMENTAÇÃO DE TERRA / TERRAPLENAGEM		
1.1	CARGA MANOBRA E DESCARGA DE ENTULHO EM CAMINHÃO BASCULANTE 10 M³ - CARGA COM ESCAVADEIRA HIDRAULICA (CAÇAMBA DE 0,69 M³ / 111 HP) E DESCARGA LIVRE (UNIDADE: M3) AF 07/2020	M3	2.397,80
1.2	REGULARIZAÇÃO DE SUPERFÍCIES COM MOTONIVELADORA AF 11/2019	M2	11.930,89
1.3	ARGILA ARGILA VERMELHA OU ARGILA ARENOSA (RETIRADA NA JAZIDA SEM TRANSPORTE)	M3	7.303,98
1.4	EXECUÇÃO E COMPACTAÇÃO DE BASE E OU SUB BASE PARA PAVIMENTAÇÃO DE SOLO (PREDOMINANTEMENTE ARENOSO) COM CIMENTO (TEOR DE 2%) - EXCLUSIVE SOLO, ESCAVAÇÃO, CARGA E TRANSPORTE AF 11/2019	M3	715,80
1.6	REGULARIZAÇÃO DE TALUDES COM SOQUETE VIBRATORIO	M2	1.408,55
1.7	EXECUÇÃO E COMPACTAÇÃO DE BASE E OU SUB BASE PARA PAVIMENTAÇÃO DE SOLOS DE COMPORTAMENTO LATERITICO (ARENOSO) - EXCLUSIVE SOLO, ESCAVAÇÃO, CARGA E TRANSPORTE AF 11/2019	M3	715,80
2.0	PAVIMENTAÇÃO E DRENAGEM		
2.1	LASTRO DE CONCRETO MAGRO, APLICADO EM PISOS OU RADIERS, ESPESSURA DE 5 CM AF 07/2016	M2	2.414,11
2.2	PAVIMENTAÇÃO EM CONCRETO USINADO, BOMB, LANÇADO E ADENSADO, NÃO ARMADO, PIGMENT, FCK=20MPA E = 10CM REGULARIZ COMPAC SUBLEITO, LONA PLASTICA, INCL JUNTAS SERRADAS 5X10 A 40MM	M2	2.250,49
2.3	ASSENTAMENTO DE GUIA (MEIO-FIO) EM TRECHO RETO CONFECCIONADA EM CONCRETO PRÉ-FABRICADO DIMENSÕES 100X15X13X30 CM (COMPRIMENTO X BASE INFERIOR X BASE SUPERIOR X ALTURA) PARA VIAS URBANAS (USO VIARIO), AF 06/2016	M	535,09
2.4	EXECUÇÃO DE SARJETA DE CONCRETO USINADO MOLDADA IN LOCO EM TRECHO RETO, 45 CM BASE X 15 CM ALTURA, AF 06/2016	M	538,33
2.5	ASSENTAMENTO DE GUIA (MEIO-FIO) EM TRECHO RETO, CONFECCIONADA EM CONCRETO PRÉ-FABRICADO DIMENSÕES 100X15X13X20 CM (COMPRIMENTO X BASE INFERIOR X BASE SUPERIOR X ALTURA) PARA URBANIZAÇÃO INTERNA DE EMPREENDIMENTOS AF 06/2016_P	M	1.027,12
2.6	CAIXA PARA BOCA DE LOBO SIMPLES RETANGULAR EM ALVENARIA COM BLOCOS DE CONCRETO, DIMENSÕES INTERNAS 0,6X1X1,2 M AF 12/2020	UN	3,00
2.7	DISSIPADOR DE ENERGIA - DEB 02 - AREIA E PEDRA DE MÃO COMERCIAIS	UN	4,00
2.8	TUBO PEAD COM PAREDES ESTRUTURADAS PARA DRENAGEM - D = 600 MM	M	46,60
3.0.0	MURO LIMITROFE		
3.1.0	SERVÍCIOS PRELIMINARES		

ce

[assinatura]

[assinatura]

[assinatura]

[assinatura]

Este documento encontra-se registrado no Conselho Regional de Engenharia e Agronomia do Estado do Maranhão, vinculado à Certidão nº 884472/2023, em 19/04/2023 em



Certidão nº 884472/2023
 19/04/2023, 15:15

Chave de Impressão: Cb3xB

O documento neste ato registrado foi emitido em 19/04/2023 e contém 5 folhas





3.1.1	LOCAÇÃO CONVENCIONAL DE OBRA, UTILIZANDO GABARITO DE TABUAS CORRIDAS PONTALETADAS A CADA 2,00M - 2 UTILIZAÇÕES AF 10/2018	M	53,51
3.1.2	ESCAVAÇÃO MANUAL DE VALA COM PROFUNDIDADE MENOR OU IGUAL A 1,30 M AF 03/2016	M3	32,11
3.2.0	INFRAESTRUTURA		
3.2.1	LASTRO DE CONCRETO MAGRO, APLICADO EM BLOCOS DE COROAMENTO OU SAPATAS, ESPESSURA DE 5 CM AF_08/2017	M2	90,27
3.2.2	CINTAS E VERGAS EM BLOCOS DE CONCRETO TIPO "U" (CALHA) 19X19X39, PREENCHIDOS COM CONCRETO ARMADO FCK=15 MPA	M	535,09
3.3.0	ALVENARIA E VEDAÇÃO		
3.3.1	ALVENARIA DE VEDAÇÃO DE BLOCOS CERÂMICOS FURADOS NA VERTICAL DE 9X19X39CM (ESPESSURA 9CM) DE PAREDES COM ÁREA LÍQUIDA MENOR QUE 6M² COM VÃOS E ARGAMASSA DE ASSENTAMENTO COM PREPARO EM BETONEIRA AF_06/2014	M2	267,54
3.3.2	ALAMBRADO PARA QUADRA POLIESPORTIVA, ESTRUTURADO POR TUBOS DE AÇO GALVANIZADO, COM COSTURA, DIN 2440, DIÂMETRO 2", COM TELA DE ARAME GALVANIZADO, FIO 14 BVWG, E MALHA QUADRADA 5X5CM	M2	1.337,72
3.4.0	CALÇADA		
3.4.1	EXECUÇÃO DE PASSEIO (CALÇADA) OU PISO DE CONCRETO COM CONCRETO MOLDADO IN LOCO USINADO, ACABAMENTO CONVENCIONAL, ESPESSURA 6 CM, ARMADO, AF_07/2016	M2	802,63
4.0.0	GAZEBO (X 2 UNIDADES)		
4.1.0	SERVIÇOS PRELIMINARES		
4.1.1	LOCAÇÃO CONVENCIONAL DE OBRA UTILIZANDO GABARITO DE TABUAS CORRIDAS PONTALETADAS A CADA 2,00M - 2 UTILIZAÇÕES AF 10/2018	M	150,90
4.1.2	ESCAVAÇÃO MECANIZADA PARA BLOCO DE COROAMENTO OU SAPATA, COM PREVISÃO DE FORMA, COM RETROESCAVADEIRA AF_06/2017	M3	21,00
4.2.0	INFRAESTRUTURA		
4.2.1	LASTRO DE CONCRETO MAGRO, APLICADO EM BLOCOS DE COROAMENTO OU SAPATAS, ESPESSURA DE 5 CM AF_08/2017	M2	38,88
4.2.2	FABRICAÇÃO, MONTAGEM E DESMONTAGEM DE FÔRMA PARA VIGA BALDRAME EM MADEIRA SERRADA, E=25 MM, 2 UTILIZAÇÕES AF 06/2017	M2	69,98
4.2.3	ARMAÇÃO DE BLOCO, VIGA BALDRAME OU SAPATA UTILIZANDO AÇO CA-50 DE 6,3 MM - MONTAGEM AF_06/2017	KG	466,56
4.2.4	ARMAÇÃO DE BLOCO, VIGA BALDRAME OU SAPATA UTILIZANDO AÇO CA-50 DE 12,5 MM - MONTAGEM AF_06/2017	KG	1.866,24
4.2.5	CONCRETAGEM DE BLOCOS DE COROAMENTO E VIGAS BALDRAMES, FCK 30 MPA, COM USO DE BOMBA ? LANÇAMENTO, ADENSAMENTO E ACABAMENTO AF_06/2017	M3	23,33
4.2.6	ESTACA ESCAVADA MECANICAMENTE SEM FLUIDO ESTABILIZANTE COM 25CM DE DIÂMETRO, CONCRETO LANÇADO MANUALMENTE (EXCLUSIVE MOBILIZAÇÃO E DESMOBILIZAÇÃO) AF 01/2020	M	311,04
4.3.0	SUPRAESTRUTURA		
4.3.1	FABRICAÇÃO, MONTAGEM E DESMONTAGEM DE FÔRMA PARA VIGA BALDRAME EM MADEIRA SERRADA, E=25 MM, 2 UTILIZAÇÕES AF 06/2017	M2	9,37
4.4.0	COBERTURA		
4.4.1	TRAMA DE MADEIRA COMPOSTA POR RIPAS, CAIBROS E TERÇAS PARA TELHADOS DE MAIS QUE 2 ÁGUAS PARA TELHA CERÂMICA, CAPA-CANAL, INCLUSO TRANSPORTE VERTICAL AF_07/2019	M2	353,27
4.4.2	TELHAMENTO COM TELHA CERÂMICA CAPA-CANAL, TIPO COLONIAL, COM MAIS DE 2 ÁGUAS, INCLUSO TRANSPORTE VERTICAL AF 07/2019	M2	353,27

Este documento encontra-se registrado no Conselho Regional de Engenharia e Agronomia do Estado do Maranhão, vinculado à Certidão nº 884472/2023, em 19/04/2023 em



Certidão nº 884472/2023
 19/04/2023, 15:15
 Chave de Impressão: Cb3xB

O documento neste ato registrado foi emitido em 19/04/2023 e contém 5 folhas

Gr

[Handwritten signatures]
 63



4.4.3	CUMEEIRA E ESPIGÃO PARA TELHA CERÂMICA EMBOÇADA COM ARGAMASSA TRAÇO 1:2:9 (CIMENTO, CAL E AREIA), PARA TELHADOS COM MAIS DE 2 ÁGUAS, INCLUSIVE TRANSPORTE VERTICAL AF_07/2019	M	154,19
4.4.4	EMBOÇAMENTO COM ARGAMASSA TRAÇO 1:2:9 (CIMENTO, CAL E AREIA) AF_07/2019	M	150,90
4.5.0	PAVIMENTAÇÃO		
4.5.1	LASTRO DE CONCRETO MAGRO, APLICADO EM PISOS OU RADIEIS, ESPESSURA DE 5 CM AF_07/2016	M2	281,86
4.5.2	PISO EM CONCRETO 20 MPA PREPARO MECÂNICO, ESPESSURA 7CM AF_09/2020	M2	282,87
4.5.3	ACABAMENTO POLIDO PARA PISO DE CONCRETO ARMADO DE ALTA RESISTÊNCIA AF_09/2017	M2	265,64
4.6.0	SERVIÇOS COMPLEMENTARES		
4.6.1	GUARDA-CORPO EM MADEIRA REFLORESTADA (EUCALIPTO), H=1,00M	M	122,67
4.6.2	BALANÇO EM CORDA TORÇAL NATURAL COM ASSENTO EM MADEIRA (1M X 0,40M)	UN	5,00
5.0.0	PASSARELA DE MADEIRA		
5.1.0	SERVIÇOS PRELIMINARES		
5.1.1	LOCAÇÃO CONVENCIONAL DE OBRA UTILIZANDO GABARITO DE TÁBUAS CORRIDAS PONTALETADAS A CADA 2,00M - 2 UTILIZAÇÕES AF_10/2018	M	30,18
5.1.2	ESCAVAÇÃO MECANIZADA PARA BLOCO DE COROAMENTO OU SAPATA, COM PREVISÃO DE FÔRMA, COM RETROESCAVADEIRA, AF_06/2017	M3	6,52
5.2.0	INFRAESTRUTURA		
5.2.1	LASTRO DE CONCRETO MAGRO APLICADO EM BLOCOS DE COROAMENTO OU SAPATAS, ESPESSURA DE 5 CM AF_08/2017	M2	21,31
5.2.2	FABRICAÇÃO, MONTAGEM E DESMONTAGEM DE FÔRMA PARA VIGA BALDRAME, EM MADEIRA SERRADA, E=25 MM, 2 UTILIZAÇÕES AF_06/2017	M2	153,40
5.2.3	ARMAÇÃO DE BLOCO, VIGA BALDRAME OU SAPATA UTILIZANDO AÇO CA-50 DE 6,3 MM - MONTAGEM AF_06/2017	KG	255,67
5.2.4	ARMAÇÃO DE BLOCO, VIGA BALDRAME OU SAPATA UTILIZANDO AÇO CA-50 DE 12,5 MM - MONTAGEM AF_06/2017	KG	1.022,70
5.2.5	CONCRETAGEM DE BLOCOS DE COROAMENTO E VIGAS BALDRAMES, FCK 30 MPA, COM USO DE BOMBA ? LANÇAMENTO, ADENSAMENTO E ACABAMENTO AF_06/2017	M3	12,76
5.3.0	MESOESTRUTURA		
5.3.1	PILAR OU VIGAS DE MADEIRA, EM MASSARANDUBA, ANGELIM OU MADEIRA DE LEI	M3	34,60
5.3.2	PISO EM ASSOALHO DE MADEIRA LEI DE 1º (PALU D'ARCO) - EXTRA, RÉGUAS MACHO E FÊMEA 15 X 2CM, SOBRE RIPÃO DE MADEIRA 3,5CM X 5,5CM	m2	459,05
5.3.3	GUARDA-CORPO EM MADEIRA REFLORESTADA (EUCALIPTO), H=1,00M	M	665,33
5.4.0	PINTURA		
5.4.1	GUARDA-CORPO EM MADEIRA REFLORESTADA (EUCALIPTO), H=1,00M	M2	2.328,67
6.0.0	ARQUIBANCADA		
6.1.0	SERVIÇOS PRELIMINARES		
6.1.1	LOCAÇÃO CONVENCIONAL DE OBRA UTILIZANDO GABARITO DE TÁBUAS CORRIDAS PONTALETADAS A CADA 2,00M - 2 UTILIZAÇÕES AF_10/2018	M	10,69
6.1.2	ESCAVAÇÃO MECANIZADA PARA BLOCO DE COROAMENTO OU SAPATA, COM PREVISÃO DE FÔRMA, COM RETROESCAVADEIRA, AF_05/2017	M3	6,52
6.2.0	ESTRUTURA		
6.2.1	LASTRO DE CONCRETO MAGRO, APLICADO EM BLOCOS DE COROAMENTO OU SAPATAS, ESPESSURA DE 5 CM AF_08/2017	M2	11,76
6.2.2	FABRICAÇÃO, MONTAGEM E DESMONTAGEM DE FÔRMA PARA VIGA BALDRAME, EM MADEIRA SERRADA, E=25 MM, 2 UTILIZAÇÕES AF_06/2017	M2	0,72
6.3.0	ALVENARIAS		

Este documento encontra-se registrado no Conselho Regional de Engenharia e Agronomia do Estado do Maranhão, vinculado à Certidão nº 884472/2023, em 19/04/2023 em



Certidão nº 884472/2023
19/04/2023, 15:15

Chave de Impressão: Cb3xB

O documento neste ato registrado foi emitido em 19/04/2023 e contém 5 folhas

64





6.3.1	(COMPOSIÇÃO REPRESENTATIVA) DO SERVIÇO DE ALVENARIA DE VEDAÇÃO DE BLOCOS VAZADOS DE CERÂMICA DE 14X9X19CM (ESPESSURA 14CM, BLOCO DEITADO), PARA EDIFICAÇÃO HABITACIONAL UNIFAMILIAR (CASA) E EDIFICAÇÃO PÚBLICA PADRÃO AF_12/2014	M2	29,33
6.4.0	REVESTIMENTOS		
6.4.1	CHAPISCO APLICADO EM ALVENARIA (COM PRESENÇA DE VÃOS) E ESTRUTURAS DE CONCRETO DE FACHADA COM COLHER DE PEDREIRO ARGAMASSA TRAÇO 1:3 COM PREPARO MANUAL AF_06/2014	M2	56,67
6.4.2	MASSA ÚNICA PARA RECEBIMENTO DE PINTURA EM ARGAMASSA TRAÇO 1:2:8 PREPARO MANUAL APLICADA MANUALMENTE EM FACES INTERNAS DE PAREDES, ESPESSURA DE 10MM COM EXECUÇÃO DE TALISCAS, AF_09/2014	M2	56,67
7.0.0	ADMINISTRAÇÃO /POSTO POLICIAL/ WC		
7.1.0	SERVIÇOS PRELIMINARES		
7.1.1	LOCAÇÃO CONVENCIONAL DE OBRA, UTILIZANDO GABARITO DE TÁBUAS CORRIDAS PONTALETADAS A CADA 2,00M - 2 UTILIZAÇÕES AF_10/2018	M	45,23
7.1.2	REGULARIZAÇÃO DE SUPERFÍCIES COM MOTONIVELADORA, AF_11/2019	M2	73,42
7.1.3	ESCAVAÇÃO MANUAL DE VALA COM PROFUNDIDADE MENOR OU IGUAL A 1,30 M, AF_03/2016	M3	17,38
7.2.0	INFRAESTRUTURA		
7.2.1	CONCRETO CICLOPICO FCK=10MPA, 30% PEDRA DE MAO INCLUSIVE LANÇAMENTO	M3	11,59
7.2.2	LASTRO DE CONCRETO MAGRO APLICADO EM BLOCOS DE COROAMENTO OU SAPATAS, ESPESSURA DE 5 CM AF_08/2017	M2	28,77
7.2.3	FABRICAÇÃO, MONTAGEM E DESMONTAGEM DE FÓRMA PARA VIGA BALDRAME, EM MADEIRA SERRADA, E=25 MM, 2 UTILIZAÇÕES, AF_08/2017	M2	16,80
7.2.4	ARMAÇÃO DE BLOCO, VIGA BALDRAME OU SAPATA UTILIZANDO AÇO CA-50 DE 6,3 MM - MONTAGEM AF_06/2017	KG	4,49
7.2.5	ARMAÇÃO DE BLOCO, VIGA BALDRAME OU SAPATA UTILIZANDO AÇO CA-50 DE 12,5 MM - MONTAGEM AF_06/2017	KG	169,98
7.2.6	CONCRETAGEM DE BLOCOS DE COROAMENTO E VIGAS BALDRAMES, FCK 30 MPa, COM USO DE BOMBA 2 LANÇAMENTO, ADENSAMENTO E ACABAMENTO AF_06/2017	M3	3,59
7.3.0	SUPRAESTRUTURA		
7.3.1	FABRICAÇÃO, MONTAGEM E DESMONTAGEM DE FÓRMA PARA VIGA BALDRAME EM MADEIRA SERRADA, E=25 MM, 2 UTILIZAÇÕES, AF_05/2017	M2	14,89
7.3.2	LAJE PRÉ-MOLDADA UNIDIRECIONAL BIAPOIADA, PARA PISO, ENCHIMENTO EM CERÂMICA, VIGOTA CONVENCIONAL, ALTURA TOTAL DA LAJE (ENCHIMENTO+CAPA) = (8+4) AF_11/2020	M2	62,72
7.3.3	CONTRAVERGA MOLDADA IN LOCO EM CONCRETO PARA VÃOS DE MAIS DE 1,5 M DE COMPRIMENTO AF_03/2018	M	17,42
7.3.4	PINGADEIRA EM CONCRETO PRÉ MOLDADO L=25CM	M	44,57
7.4.0	ALVENARIA DE VEDAÇÃO		
7.4.1	ALVENARIA DE VEDAÇÃO DE BLOCOS CERÂMICOS FURADOS NA VERTICAL DE 9X19X39CM (ESPESSURA 9CM); DE PAREDES COM ÁREA LÍQUIDA MENOR QUE 6M² COM VÃOS E ARGAMASSA DE ASSENTAMENTO COM PREPARO EM BETONEIRA, AF_06/2014	M2	219,50
7.4.2	DIVISÓRIA SANITÁRIA, TIPO CABINE EM GRANITO CINZA POLIDO, ESP = 3CM, ASSENTADO COM ARGAMASSA COLANTE AC III-E, EXCLUSIVE FERRAGENS, AF_01/2021	M2	21,00
7.5.0	COBERTURA		
7.5.1	TRAMA DE MADEIRA COMPOSTA POR RIPAS, CAIBROS E TERÇAS PARA TELHADOS DE MAIS QUE 2 ÁGUAS PARA TELHA CERÂMICA, CAPA-CANAL INCLUSIVE TRANSPORTE VERTICAL AF_07/2019	M2	62,72
7.5.2	TELHAMENTO COM TELHA CERÂMICA, CAPA-CANAL, TIPO COLONIAL, COM MAIS DE 2 ÁGUAS, INCLUSIVE TRANSPORTE VERTICAL AF_07/2019	M2	62,72

Este documento encontra-se registrado no Conselho Regional de Engenharia e Agronomia do Estado do Maranhão, vinculado à Certidão nº 884472/2023, em 19/04/2023



Certidão nº 884472/2023
 19/04/2023, 15:15
 Chave de Impressão: Cb3xB

O documento neste ato registrado foi emitido em 19/04/2023 e contém 5 folhas

Handwritten signature and initials

Handwritten initials 'De' and 'S'

65





7.5.3	RUFO EM CONCRETO ARMADO LARGURA 40CM E ESPESSURA 7CM	M	26,00
7.6.0	PAVIMENTAÇÃO		
7.6.1	CONTRAPISO EM ARGAMASSA TRAÇO 1:4 (CIMENTO E AREIA), PREPARO MANUAL APLICADO EM ÁREAS MOLHADAS SOBRE LAJE, ADERIDO, ESPESSURA 2CM AF_06/2014	M2	66,72
7.6.2	REVESTIMENTO CERÂMICO PARA PISO COM PLACAS TIPO ESMALTADA EXTRA DE DIMENSÕES 35X35 CM APLICADA EM AMBIENTES DE ÁREA ENTRE 5 M2 E 10 M2 AF_06/2014	M2	66,72
7.6.3	EXECUÇÃO DE PASSEIO (CALÇADA) OU PISO DE CONCRETO COM CONCRETO MOLDADO IN LOCO, USINADO ACABAMENTO CONVENCIONAL, ESPESSURA 5 CM, ARMADO AF_07/2016	M2	27,14
7.7.0	REVESTIMENTO DE PISO, TETO E PAREDE		
7.7.1	CHAPISCO APLICADO EM ALVENARIA (COM PRESENÇA DE VÃOS) E ESTRUTURAS DE CONCRETO DE FACHADA, COM COLHER DE PEDREIRO, ARGAMASSA TRAÇO 1:3 COM PREPARO MANUAL, AF_06/2014	M2	438,99
7.7.2	CHAPISCO APLICADO NO TETO, COM ROLO PARA TEXTURA ACRÍLICA ARGAMASSA TRAÇO 1:4 E EMULSÃO POLIMÉRICA (ADESIVO) COM PREPARO MANUAL AF_06/2014	M2	66,72
7.7.3	MASSA ÚNICA, PARA RECEBIMENTO DE PINTURA EM ARGAMASSA TRAÇO 1:2:8, PREPARO MANUAL, APLICADA MANUALMENTE EM FACES INTERNAS DE PAREDES, ESPESSURA DE 10MM, COM EXECUÇÃO DE TALISCAS AF_06/2014	M2	312,15
7.7.4	EMBOÇO, PARA RECEBIMENTO DE CERÂMICA, EM ARGAMASSA TRAÇO 1:2:8, PREPARO MANUAL APLICADO MANUALMENTE EM FACES INTERNAS DE PAREDES PARA AMBIENTE COM ÁREA MENOR QUE 5M2, ESPESSURA DE 10MM, COM EXECUÇÃO DE TALISCAS AF_06/2014	M2	126,85
7.7.5	IMPERMEABILIZAÇÃO DE SUPERFÍCIE COM ARGAMASSA POLIMÉRICA / MEMBRANA ACRÍLICA, 4 DEMÃOS, REFORÇADA COM VÊU DE POLIÉSTER (MAV) AF_06/2018	M2	66,72
7.8.0	ESQUADRIAS / VIDROS		
7.8.1	PORTA DE ALUMÍNIO DE ABRIR COM LAMBRI, COM GUARNIÇÃO, FIXAÇÃO COM PARAFUSOS - FORNECIMENTO E INSTALAÇÃO AF_12/2019	M2	9,33
7.8.2	KIT DE PORTA DE MADEIRA PARA PINTURA, SEMI-OCIA (LEVE OU MÉDIA), PADRÃO MÉDIO, 80X210CM, ESPESSURA DE 3,5CM, ITENS INCLUSOS: DOBRADIÇAS, MONTAGEM E INSTALAÇÃO DO BATENTE, FECHADURA COM EXECUÇÃO DO FURO - FORNECIMENTO E INSTALAÇÃO AF_12/2019	UN	2,00
7.8.3	JANELA DE ALUMÍNIO TIPO MAXIM-AR, COM VIDROS, BATENTE E FERRAGENS EXCLUSIVE ALIZAR, ACABAMENTO E CONTRAMARCO FORNECIMENTO E INSTALAÇÃO AF_12/2019	M2	1,04

7º Tabelionato

Arístides Borges de Sousa Neto
 Arístides Borges de Sousa Neto
 SÓCIO ADMINISTRADOR
 CPF: 007.923.933-17
 A.B. DE SOUSA NETO LTDA
 CNPJ: 35.651.180/0001-56

Ricardo Sacramento Gomes
 Ricardo Sacramento Gomes
 Engenheiro Civil
 CREA/CONFEA 111.671.202-4

Lago do Junco - MA, 28 de Setembro de 2023



Sétimo Tabelionato de Notas de São Luís - MA
 Gustavo Dal Molin de Oliveira - Tabelião
 Av. Daniel de La Touche, 6, quarta D, Cohema CEP 65074-115 - São Luís - Maranhão (91) 3250-246
 RECONHEÇO, por autenticação, a seguinte assinatura:
 ARÍSTIDES BORGES DE SOUSA NETO
 São Luís, 04/04/2023 11:55:21 Kelly 14634
 Kelly Silva Pereira - Escrevente
 PODER JUDICIÁRIO - TJMA
 Selo: REC-IR156794VOCGBE3K2VPZMDS4 - Ato: 13.17.2
 Emolumentos e Taxas: R\$6,02 Total: R\$6,02
 Consulte a validade deste selo no site <https://selo.tjma.jus.br>

Dec 91 *bb*

Este documento encontra-se registrado no Conselho Regional de Engenharia e Agronomia do Estado do Maranhão, vinculado à Certidão nº 884472/2023, em 19/04/2023



Certidão nº 884472/2023

19/04/2023, 15:15

Chave de Impressão: Cb3xB

O documento neste ato registrado foi emitido em 19/04/2023 e contém 5 folhas





Certidão de Acervo Técnico - CAT
Resolução Nº 1025 de 30 de Outubro de 2009
Resolução Nº 218 de 29 de Junho de 1973

CREA-MA

CAT COM REGISTRO DE ATESTADO

884474/2023

Atividade concluída

FOLHAS: 1.580
Nº PROCESSO: 259/2023
Assinatura: /

Conselho Regional de Engenharia e Agronomia do Estado do Maranhão

CERTIFICAMOS, em cumprimento ao disposto na Resolução nº 1.025, de 30 de outubro de 2009, do Confea, que consta dos assentamentos deste Conselho Regional de Engenharia e Agronomia do Estado do Maranhão - Crea-MA, o Acervo Técnico do profissional **ANTONIO DO AMPARO CORDEIRO NETO** referente à(s) Anotação(ões) de Responsabilidade Técnica - ART abaixo discriminada(s):

Profissional: **ANTONIO DO AMPARO CORDEIRO NETO**
Registro: **1114730610MA** RNP: **1114730610**
Título profissional: **ENGENHEIRO CIVIL**

Número da ART: **MA20220569915** Tipo de ART: **OBRA / SERVIÇO** Registrada em: **21/09/2022** Baixada em: **14/04/2023**
Forma de registro: **INICIAL** Participação técnica: **INDIVIDUAL**
Empresa contratada: **ARGOS ENGENHARIA E EMPREENDIMENTO EIRELI**

Contratante: **MVDC EMPREENDIMENTOS** CPF/CNPJ: **26.746.084/0001-09**
Endereço do contratante: **AVENIDA SENADOR JOSÉ SARNEY** Nº: **01**
Complemento: Bairro: **CENTRO**
Cidade: **AXIXÁ** UF: **MA** CEP: **65148000**

Contrato: **018/2022** Celebrado em: **26/07/2022**
Valor do contrato: **R\$ 389.465,33** Tipo de contratante: **Pessoa Jurídica de Direito Privado**

Ação institucional: **Outros**
Endereço da obra/serviço: **RUA ETA DA CAEMA** Nº: **S/N**
Complemento: **ETA DA CAEMA** Bairro: **CENTRO**
Cidade: **SÃO RAIMUNDO DAS MANGABEIRAS** UF: **MA** CEP: **65840000**
Coordenadas Geográficas: **-7.022233, -45.481283**

Data de início: **02/08/2022** Conclusão efetiva: **10/10/2022**
Finalidade: **Infraestrutura**
Proprietário: **COMPANHIA DE SANEAMENTO AMBIENTAL DO MARANHÃO- CAEMA** CPF/CNPJ: **06.274.757/0001-50**

Atividade Técnica: **16 - Execução CONSTRUÇÃO CIVIL > EDIFICAÇÕES > DE REFORMA DE EDIFICAÇÃO > #1.1.2.1 - DE ALVENARIA 49 - Execução de obra 189.54 metro quadrado; 16 - Execução CONSTRUÇÃO CIVIL > MATERIAIS DE CONSTRUÇÃO CIVIL > #1.2.5 - DE IMPERMEABILIZAÇÃO APLICADA À CONSTRUÇÃO CIVIL 49 - Execução de obra 189.54 metro quadrado; 16 - Execução ESTRUTURAS > ESTRUTURAS DE CONCRETO E ARGAMASSA ARMADA > #2.1.1 - DE ESTRUTURA DE CONCRETO ARMADO 49 - Execução de obra 189.54 metro quadrado; 16 - Execução ESTRUTURAS > PRÉ-MOLDADOS E PRÉ-FABRICADOS > #2.8.3 - DE LAJES PRÉ-FABRICADAS 49 - Execução de obra 189.54 metro quadrado;**

Observações
SERVIÇO DE SUBEMPREGA DE MANUTENÇÃO E RECUPERAÇÃO DE ESTRUTURA DE ETA EM SÃO RAIMUNDO DAS MANGABEIRAS- MA.

Informações Complementares

CERTIFICAMOS, finalmente, que se encontra vinculado à presente Certidão de Acervo Técnico - CAT, o atestado contendo 3 folha(s), expedido pelo contratante da obra/serviço, a quem cabe a responsabilidade pela veracidade e exatidão das informações nele constantes.

Certidão de Acervo Técnico nº 884474/2023
18/04/2023, 13:44
3b66x

A Certidão de Acervo Técnico (CAT) à qual o atestado está vinculado constituirá prova da capacidade técnico-profissional da pessoa jurídica somente se o responsável técnico indicado estiver ou venha a ser integrado ao seu quadro técnico por meio de declaração entregue no momento da habilitação ou da entrega das propostas.

Certificamos que se encontra vinculado à presente CAT o atestado apresentado em cumprimento à Lei nº 8.666/93, expedido pela pessoa jurídica contratante, a quem cabe a responsabilidade pela veracidade e exatidão das informações nele constantes. É de responsabilidade deste Conselho a verificação da atividade profissional em conformidade com a Lei nº 5.194/66 e Resoluções do Conselho Federal de Engenharia e Agronomia - CONFEA.

Esta certidão perderá a validade, caso ocorra qualquer alteração posterior dos elementos cadastrais nela contidos.

Fica(m) Excluído(s), no entanto, o(s) serviço(s) cujas atribuições não competem ao(s) profissional(is) em questão.

A autenticidade desta Certidão pode ser verificada em: <https://crea-ma.sitac.com.br/publico/>, com a chave: 3b66x

Ac *g* *[assinatura]* *[assinatura]*





ATESTADO DE CAPACIDADE TÉCNICA

A empresa MVDC EMPREENDIMENTOS (CNPJ: 28.746.084/0001-09), ATESTA que a empresa ARGOS ENGENHARIA E EMPREENDIMENTOS LTDA (CNPJ: 40.517.684/0001-18), executou o objeto abaixo descrito não havendo nada que desabone sua conduta cumprindo todas as normas exigidas pelo Contrato nº 18/2022

OBJETO: SERVIÇO DE SUBEMPREITA DE MANUTENÇÃO E RECUPERAÇÃO DE ESTRUTURA DA ESTAÇÃO DE TRATAMENTO DE ÁGUA-ETA, NO MUNICÍPIO DE SÃO RAIMUNDO DAS MANGABEIRAS-MA.
 IMPLANTAÇÃO: ETA DA CAEMA DO MUNICÍPIO DE SÃO RAIMUNDO DAS MANGABEIRAS-MA.
 CONTRATANTE: MVDC EMPREENDIMENTOS, CNPJ: 28.746.084/0001-09
 ENDEREÇO DO CONTRATANTE: R. BARÃO RIO BRANCO, S/N, CENTRO, AXIXÁ-MA, CEP: 65.148-000
 PROPRIETÁRIO: COMPANHIA DE SANEAMENTO AMBIENTAL DO ESTADO DO MARANHÃO - CAEMA, CNPJ: 06.274.757/0001-50
 ENDEREÇO DO PROPRIETÁRIO: RUA SILVA JARDIM, N° 307, CENTRO, SÃO LUÍS-MA, CEP: 65.020-560
 EMPRESA CONTRATADA: ARGOS ENGENHARIA E EMPREENDIMENTOS LTDA CNPJ: 40.517.684/0001-18
 RESPONSÁVEL TÉCNICO - EXECUÇÃO: ANTONIO DO AMFARO CORDEIRO NETO
 ENGENHEIRO CIVIL - REGISTRO NAC.: 111.473.061-0
 INÍCIO DA OBRA: 02/08/2022 - TÉRMINO DA OBRA: 10/10/2022

PLANILHA DE SERVIÇOS			
ITEM	DESCRIÇÃO	UND	QUANT
2.0	ESTRUTURA E RECUPERAÇÃO DE ESTRUTURAS		
2.1	CONCRETO FCK = 20MPA, TRAÇO 1:2,7:3 (FM MASSA SECA DE CIMENTO/ AREIA MÉDIA/ BRITA 1) - PREPARO MECÂNICO COM BETONEIRA 400 L. AF_05/2021	M3	18,45
2.2	CONCRETO FCK = 25MPA, TRAÇO 1:2,3:2,7 (FM MASSA SECA DE CIMENTO/ AREIA MÉDIA/ BRITA 1) - PREPARO MECÂNICO COM BETONEIRA 400 L. AF_05/2021	M3	27,57
2.3	CONCRETO FCK = 30MPA, TRAÇO 1:2,1:2,5 (FM MASSA SECA DE CIMENTO/ AREIA MÉDIA/ BRITA 1) - PREPARO MECÂNICO COM BETONEIRA 400 L. AF_05/2021	M3	67,71
2.4	LANÇAMENTO COM USO DE BOMBA, ADENSAMENTO E ACABAMENTO DE CONCRETO EM ESTRUTURAS. AF_12/2015	M3	108,73
2.5	ALVENARIA ESTRUTURAL EM BLOCOS DE CONCRETO	M2	180,45
2.6	LAJE PRÉ-FABRICADA TRELIÇADA PARA PISO OU COBERTURA, BIDIRECIONAL, INTEREIXO 38CM, H=30CM, EL ENCHIMENTO EM EPS H=25CM, INCLUSIVE TELA E FERRAGEM ADICIONAL DA TRELIÇA, EXCLUSIVE ESCORAMENTO E CARPAMENTO 5CM.	M2	176,34
2.7	CONTRAVERGA PRÉ-MOLDADA PARA VÃOS DE ATÉ 1,5 M DE COMPRIMENTO. AF_03/2016	M	48,34
2.8	LASTRO COM MATERIAL GRANULAR, APLICADO EM PISOS OU LAJES SOBRE SOLO, ESPESURA DE *5 CM*. AF_08/2017	M3	29,45
2.9	LASTRO DE CONCRETO MAGRO, APLICADO EM PISOS, LAJES SOBRE SOLO OU RADIER, ESPESURA DE 5 CM. AF_07/2016	M2	98,43
2.10	FORMA TABUAS MADEIRA PARA LAJES PREMOLDADAS ESTRUTURAS	M2	190,45
2.11	MONTAGEM E DESMONTAGEM DE FORMA DE PILARES RETANGULARES E ESTRUTURAS SIMILARES, PÉ-DIREITO SIMPLES, EM CHAPA DE MADEIRA COMPENSADA RESINADA, 4 UTILIZAÇÕES. AF_09/2020	M2	190,45
2.12	MONTAGEM E DESMONTAGEM DE FORMA DE VIGA, ESCORAMENTO METÁLICO, PÉ-DIREITO SIMPLES, EM CHAPA DE MADEIRA RESINADA, 6 UTILIZAÇÕES. AF_09/2020	M2	36,46
2.13	ESCORAMENTO METÁLICO PARA LAJES E VIGAS, C/ ESCORAS TUBULARES TIPO "B" (H=3,30 A 4,50 M), COM MONTAGEM E DESMONTAGEM	M2	90,45
2.14	TELA PARA ESTRUTURA DE CONCRETO ARMADO, FORMADA POR FIOS DE AÇO CA-60, CRUZADAS E SOLDADAS ENTRE SI, FORMANDO MALHAS QUADRADAS DE FIOS COM DIÂMETRO DE 4,7MM E ESPACAMENTO ENTRE ELES DE 15X15 CM. FORNECIMENTO	KG	302,13
2.15	CORTE E DOBRA DE AÇO CA-50, DIÂMETRO DE 6,3 MM, UTILIZADO EM LAJE. AF_12/2015	KG	123,12
2.16	CORTE E DOBRA DE AÇO CA-50, DIÂMETRO DE 6,3 MM, UTILIZADO EM ESTRUTURAS DIVERSAS, EXCETO LAJES. AF_12/2015	KG	123,12
2.17	CORTE E DOBRA DE AÇO CA-50, DIÂMETRO DE 8,0 MM, UTILIZADO EM LAJE. AF_12/2015	KG	123,12
2.18	CORTE E DOBRA DE AÇO CA-50, DIÂMETRO DE 8,0 MM, UTILIZADO EM ESTRUTURAS DIVERSAS, EXCETO LAJES. AF_12/2015	KG	132,00
2.19	CORTE E DOBRA DE AÇO CA-50, DIÂMETRO DE 10,0 MM, UTILIZADO EM LAJE. AF_12/2015	KG	93,12
2.20	CORTE E DOBRA DE AÇO CA-50, DIÂMETRO DE 10,0 MM, UTILIZADO EM ESTRUTURAS DIVERSAS, EXCETO LAJES. AF_12/2015	KG	93,12
2.21	CORTE E DOBRA DE AÇO CA-50, DIÂMETRO DE 12,5 MM, UTILIZADO EM LAJE. AF_12/2015	KG	55,16
2.22	CORTE E DOBRA DE AÇO CA-50, DIÂMETRO DE 12,5 MM, UTILIZADO EM ESTRUTURAS DIVERSAS, EXCETO LAJES. AF_12/2015	KG	55,16
2.23	CORTE E DOBRA DE AÇO CA-50, DIÂMETRO DE 16,0 MM, UTILIZADO EM LAJE. AF_12/2015	KG	55,16
2.24	CORTE E DOBRA DE AÇO CA-50, DIÂMETRO DE 16,0 MM, UTILIZADO EM ESTRUTURAS DIVERSAS, EXCETO LAJES. AF_12/2015	KG	55,16

Este documento encontra-se registrado no Conselho Regional de Engenharia e Agronomia do Estado do Maranhão, vinculado à Certidão nº 884474/2023, em 18/04/2023 em



Certidão nº 884474/2023
 18/04/2023, 18:24
 Chave de Impressão: 3b66x

O documento neste ato registrado foi emitido em 18/04/2023 e contém 2 folhas



6º TABELIONATO DE NOTAS DE SÃO LUIS
 RECONHECIMENTO DE CALÍGRAFA - Tabela 1 - São Luís - Maranhão - Brasil - 2019
 Rua Coronel Sarney, nº 135 - São Luís - MA - CEP 65.062-470 - Telefone: (98) 315.6000 - www.tabelionato6sl.ma.br

Reconheço por semelhança a firma de **MARCOS VINÍCIUS DUTRA CARVALHO**
 Andreia Nogueira Castro - Escrevente Autorizada
 Poder Judiciário - TJMA
 Selo: RECFR1567458PAYNLAA8FYQL19
 Data/Hora: 03/04/2023 10:33:43 At: 13:17:4
 Perfil: MARCOS VINÍCIUS DUTRA CARVALHO Total R\$ 21,37 Empl R\$ 19,18 FERC R\$ 0,57 FADEP R\$ 0,76 FEMP R\$ 0,76 Consulte em <https://selo.tjma.jus.br>



ALTO SOLANTE COM SELO DE AUTENTICIDADE

2.25	CORTE E DOBRA DE AÇO CA-60, DIÂMETRO DE 5,0 MM, UTILIZADO EM ESTRUTURAS DIVERSAS, EXCETO LAJES. AF 12/2015	KG	55,16
2.26	CORTE E DOBRA DE AÇO CA 60, DIÂMETRO DE 5,0 MM, UTILIZADO EM ESTRIBO CONTÍNUO HELICOIDAL. AF 09/2021	KG	55,16
2.27	RECUPERAÇÃO DE ESTRUTURA, CAVIDADES E ARESTAS EM CONCRETO ARMADO COM ARGAMASSA TRIMODIFICADA POLIMÉRICA DE ALTO DESEMPENHO COM ESPESURA ATÉ 3CM	M3	36,67
2.28	TRATAMENTO DE ARMADURA DE FERRO EM ESTRUTURA DE CONCRETO ARMADO COM ARGAMASSA CIMENTÍCIA PRE-DOSADA, POLIMÉRICA, BICOMPONENTE, INIBIDOR DE CORROSAO	M2	90,34
2.29	RECUPERAÇÃO ESTRUTURAL COM USO DE ARGAMASSA POLIMÉRICA (ESPESURA MÉDIA - 3,5CM)	M2	180,45
2.30	REFINIÇÃO DE CONCRETO COM MICROCONCRETO FLUIDO, ESP - 300MM	M2	6,30
2.31	CONCRETO GROUT C/ ATÉ 30 % DE PEDRISCO EM PISO, INCLUSIVE LANÇAMENTO, ADENSAMENTO E CURA	M3	5,69
2.32	RECUPERAÇÃO DE ARMADURA DE AÇO - BARRA ATÉ 1/2" COM TINTA DE ALTO TEOR DE ZINCO. NITOPRIMER ZN OU SIMILAR, ESP:2MM	M2	9,34
2.33	PREPARO DE SUBSTRATO POR ESCARIFICAÇÃO MECÂNICA (CORTE DE CONCRETO) PARA ESPESURAS DE ATÉ 3,0CM	M2	49,56
2.34	PREPARO DE SUBSTRATO POR ESCARIFICAÇÃO MECÂNICA (CORTE DE CONCRETO) PARA ESPESURAS ACIMA DE 3,0CM E ATÉ 6,0CM	M2	56,21
3.0	ALVENARIA E DIVISÓRIAS		
3.1	ALVENARIA ESTRUTURAL EM BLOCOS DE CONCRETO	M2	220,45
3.2	PARTE COM PLACAS DE GESSO ACARTONADO (DRYWALL), PARA USO INTERNO, COM DUAS FACES DUPLAS E ESTRUTURA METÁLICA COM GUIAS DUPLAS, COM VÃOS AF 06/2012 P	M2	120,45
3.3	FORNECIMENTO E MONTAGEM DE PORTA PARA PAREDE DRYWALL (GESSO ACARTONADO), SEMI-OCA, INCLUSIVE CAIXÃO EM MADEIRA E FERRAGENS - 80 X 210 CM	UND	4,00
3.4	DIVISÓRIA PAINEL PVC, MONTANTE/RODAPE SIMPLES, PERFIL EM ALUMÍNIO - FORNECIMENTO E MONTAGEM	M2	87,34
3.5	PORTA PARA DIVISÓRIA, DIM 820 X 2110 X 35MM, NAVAL OU SIMILAR, INCLUSIVE FERRAGENS - FORNECIMENTO E INSTALAÇÃO R 05/2021	UND	4,00
3.6	DIVISÓRIA EM GRANITO CINZA ANDORINHA PARA MICTÓRIOS, POLIDO, E=2CM, INCLUSIVE FIXAÇÃO - REV D1	M2	12,56
4.0	INSTALAÇÃO DE REDE DE ÁGUA PLUVIAL		
4.1	(COMPOSIÇÃO REPRESENTATIVA) DO SERVIÇO DE INSTALAÇÃO DE TUBOS DE PVC, SÉRIE R, ÁGUA PLUVIAL, DN 100 MM (INSTALADO EM RAMAL DE ENCAMINHAMENTO, OU CONDUTORES VERTICAIS), INCLUSIVE CONEXÕES, CORTES E FIXAÇÕES, PARA PIÉDIOS. AF 10/2015	M	76,34
4.2	CALHA DE BEIRAL, SEMICIRCULAR DE PVC, DIÂMETRO 125 MM, INCLUINDO CABECEIRAS, EMENDAS, BOÇAS, SUPORTES E VEDAÇÕES, EXCLUINDO CONDUTORES, INCLUSO TRANSPORTE VERTICAL. AF 07/2019	M	88,46
4.3	RUFO EM CHAPA AÇO GALVANIZADO Nº24 COM DESENVOLVIMENTO 25CM	M	57,57
5.0	FORROS		
5.1	FORRO DE FIBRA MINERAL EM PLACAS - FORNECIMENTO E INSTALAÇÃO	M2	192,05
6.0	IMPERMEABILIZAÇÃO		
6.1	IMPERMEABILIZAÇÃO DE SUPERFÍCIE COM MEMBRANA À BASE DE POLIURETANO, 2 DEMÃOS AF 06/2018	M2	190,34
6.2	IMPERMEABILIZAÇÃO COM ARGAMASSA POLIMÉRICA (3 DEMÃOS) TIPO DENVERTEC 100 E APLICAÇÃO DE TEIA DE POLIESTER RESINADA, MALHA 2X2MM, REF: DENVERTELA POLIESTER R OU SIMILAR	M2	174,07
6.3	IMPERMEABILIZAÇÃO DE ALICERCE E VIGA BALDRAME COM 1 DEMÃO TINTA ASFÁLTICA TIPO NEUTRO DA VEDACIT OU SIMILAR, INCLUSIVE ARGAMASSA IMPERMEABILIZAÇÃO ESP=2CM	M2	120,45
7.0	INSTALAÇÕES DE COMBATE A INCENDIO		
7.1	EXTINTOR DE INCENDIO PORTÁTIL COM CARGA DE ÁGUA PRESSURIZADA DE 10 L, CLASSE A - FORNECIMENTO E INSTALAÇÃO AF 10/2020 P	UN	2,00
7.2	EXTINTOR DE INCENDIO PORTÁTIL COM CARGA DE PÓ DE 12 KG, CLASSE BC - FORNECIMENTO E INSTALAÇÃO AF 10/2020 P	UN	2,00
7.3	SUPORTE DE PARADE PARA EXTINTOR	UN	3,00
7.4	SINALIZAÇÃO PARA EXTINTOR	UN	3,00
7.5	LUMINÁRIA DE EMERGÊNCIA, COM 30 LÂMPADAS LED DE 2 W, SEM REATOR - FORNECIMENTO E INSTALAÇÃO AF 02/2020	UN	8,00

Axiá-MA, 13 de Novembro de 2022.

 MARCOS VINÍCIUS DUTRA CARVALHO
 RUA DOS HOLANDESES, 35, LOTE 8, CALHAU, SÃO LUÍS/MA
 RG: 045.858.300-912-7
 CPF: 009.457.413-07
 Administrador

Melquides dos Santos Moreira
 Engenheiro Civil
 CONFEACREMA-MA 110.511.796-0

Este documento encontra-se registrado no Conselho Regional de Engenharia e Agronomia do Estado do Maranhão, vinculado a Certidão nº 884474/2023, em 18/04/2023 em



Certidão nº 884474/2023
 18/04/2023, 18:24
 Chave de Impressão: 3b66x
 O documento neste ato registrado foi emitido em 18/04/2023 e contém 2 folhas



Ce

g





CONTRATO DE PRESTAÇÃO DE SERVIÇO Nº 05/2021 que entre si celebram a empresa **GPA CONSTRUÇÕES E EMPREENDIMENTOS LTDA** e a empresa **ARGOS ENGENHARIA EMPREENDIMENTOS LTDA**

A Empresa **GPA CONSTRUÇÕES E EMPREENDIMENTOS LTDA**, pessoa jurídica de direito privado, inscrita no CNPJ nº 27.068.259/0001-20, com sede à Estrada da raposa nº 23, loja 01, Bairro Verde Mar, Município da Raposa - MA, por seu representante legal **GLABSON DE JESUS PEREIRA**, brasileiro, casado, inscrito no CPF sob o nº 951.742.813-87 doravante denominado de **CONTRATANTE**, e do outro lado, a empresa **ARGOS ENGENHARIA E EMPREENDIMENTOS LTDA**, inscrita no CNPJ nº 40.517.684/0001-18, com sede na TV Roberto Sabino Franca, nº 206, CEP: 65.245-000, Cidade de Peri Mirim/MA, neste ato representada por seu administrador o Sr. **ANTONIO DO AMPARO CORDEIRO NETO**, brasileiro, casado, empresário, inscrito no CPF sob o nº 040.042.023-61, residente e domiciliado à Av. General Arthur Carvalho s/nº, Condomínio Turu, Bloco J, apto 403, Boa Vista – Paço do Lumiar – MA, doravante denominado de **CONTRATADA**, RESOLVEM celebrar o presente **CONTRATO PARTICULAR DE PRESTAÇÃO DE SERVIÇOS**, no Município de São Luís/MA, submetendo-se as partes aos preceitos instituídos pelo Código Civil Brasileiro e nas cláusulas e condições abaixo especificadas.

CLÁUSULA PRIMEIRA: - DO OBJETO

Constitui objeto do presente instrumento a execução pela Contratada dos serviços de engenharia para execução dos **Serviço de subempreitada da execução preventiva e corretiva, reforma e ou adequações sob demanda de prédios e logradouros públicos, localizados, nos municípios da regional de Benedito Leite**, descritos no **Contrato nº 18/2021**, celebrado entre a Contratante e o Secretaria de Estado da Infraestrutura - SINFR.

CLÁUSULA SEGUNDA: - DO PAGAMENTO

Parágrafo Primeiro: Pela Prestação de Serviços ora contratados, a **CONTRATANTE** pagará a empresa **CONTRATADA** um percentual de **30,00%** (trinta por cento) sobre o

[assinatura]

[assinatura]

[assinatura]

[assinatura]

5º OFÍCIO DE NOTAS
SÃO LUIS-MA
VERSO EM BRANCO

5º OFÍCIO DE NOTAS
SÃO LUIS-MA
VERSO EM BRANCO

valor contratual contido no termo celebrado entre a CONTRATANTE e o órgão acima, dividido no recebimento das medições correspondentes. Os valores a serem repassados no percentual acima, serão livres de qualquer imposto, taxas, tributos, emolumentos ou honorários sobre o valor creditado na conta da Contratante.

Parágrafo Segundo: Os Aditivos serão pagos **na mesma proporção**.

Parágrafo Terceiro: A empresa CONTRATADA fornecerá o RECIBO como comprovante à empresa CONTRATANTE.

Parágrafo Quarto: O pagamento será realizado no 1º dia útil após o pagamento das medições da **Contratante** junto a SINFRA.

CLÁUSULA TERCEIRA: - DAS OBRIGAÇÕES

Parágrafo Primeiro: São obrigações da **CONTRATANTE:**

- a) Manter todas as certidões em dias;
- b) Obter as devidas LICENCAS junto aos Órgãos Públicos para a execução dos serviços ora contratados, que não forem da sua responsabilidade;
- c) Repassar à **CONTRATANTE** alguma advertência que a SINFRA tenha feito em relação ao referido contrato, por escrito, quando os serviços não estiverem sendo fornecidos de forma satisfatória;
- d) A **CONTRATANTE** fica responsável por todos os ônus, tributos, impostos, emolumentos, honorários e despesas incidentais sobre os serviços ora contratados.

Parágrafo Segundo: São obrigações da **CONTRATADA:**

- a) Desenvolver as atividades profissionais com qualidade e eficiência dos serviços executados de acordo com o Contrato nº 18/2021, firmado entre a SINFRA e a GPA empregando todo o capital e equipamentos necessários para as ações a serem desenvolvidas;
- b) Fornecer todo e qualquer material necessário para a perfeita execução dos serviços ora contratados;
- c) Reparar, corrigir, remover, construir ou substituir qualquer serviço executado pela CONTRATADA caso a CONTRATANTE SINFRA exija, sem ônus, para a CONTRATANTE GPA;



5 TABELIONATO DE NOTAS DE SÃO LUIS
Rua: Cel. João de Deus, nº 2.555 - Vila São João - São Luís - MA - CEP: 65.079-441 - São Luís - MA

AUTENTICACAO
Conferido e achado conforme original apresentado
São Luís, 18/08/2023 14:49:21 9873
Em Testemunho

Vanessa Guedes Araujo Freitas
Escritora

Vanessa Guedes Araujo Freitas - Escritora
O'DER JUDICIÁRIO - TMA
Selo: AUTENT1567114XWDXBUNK9ZMIB41 - Ato: 13.18
Emol.: R\$5.44 FERC.: R\$0.16. FADEP.: R\$0.21 FEMP.: R\$0.21 Total: R\$6.02
Consulte a validade deste selo no site <https://selo.tma.jus.br>



Qu

91

[Handwritten signatures and initials]
214

5º OFÍCIO DE NOTAS
SÃO LUIS-MA
VERSO EM BRANCO

5º OFÍCIO DE NOTAS
SÃO LUIS-MA
VERSO EM BRANCO

- d) Cumprir rigorosamente com todas as obrigações trabalhistas, previdenciárias e acidentárias relativas a todo e qualquer pessoal que empregar para a execução dos serviços ora contratados, inclusive decorrentes de convenções, acordos ou dissídios coletivos;
- e) Zelar pelo cumprimento, por parte dos empregados, das normas de higiene e segurança do trabalho, cabendo àquela fornecer-lhes equipamentos, uniformes e placas de identificação contendo nome, a função e denominação da empresa, cuidando para que se mantenham limpos e asseados, quer no aspecto vestuário, quer de higiene pessoal, seguindo as normas do Ministério do Trabalho;
- f) É de exclusiva responsabilidade da **CONTRATADA** o pessoal empregado, pela **CONTRATANTE**, bem como suas obrigações;

CLÁUSULA QUARTA: - DA RESCISÃO

Parágrafo Primeiro. Este contrato somente poderá ser rescindido pela Contratante, caso ocorra rescisão com entre a SINFRA e a empresa GPA;

Parágrafo segundo. Caso uma das partes descumpra alguma das cláusulas citadas anteriormente, esta se responsabilizará por todo prejuízo causada a outra parte e a que causar a rescisão do contrato pagará multa no valor de 10% (dez por cento) do valor do contrato mais prejuízos causados;

Parágrafo terceiro. Se a rescisão ocorrer por inadimplemento do CONTRATANTE, esta se obriga a pagar à CONTRATADA o valor devido até a data da rescisão, sem prejuízo do parágrafo anterior.

CLÁUSULA QUINTA: - DO FORO DE ELEIÇÃO

As partes elegem o Foro de São Luís, Maranhão, renunciando qualquer outro, por mais privilegiado que seja, para dirimir quaisquer questões oriundas deste contrato.

E, para a firmeza do que foi pactuado, firma este instrumento em 02 (duas) vias de igual teor e um só efeito na presença das testemunhas abaixo assinadas para que se produzam todos os efeitos legais.

Raposa- MA, 18 de Maio de 2021.



[Handwritten signatures and initials]
314 73
@

5º OFÍCIO DE NOTAS
SÃO LUIS-MA
VERSO EM BRANCO

5º OFÍCIO DE NOTAS
SÃO LUIS-MA
VERSO EM BRANCO

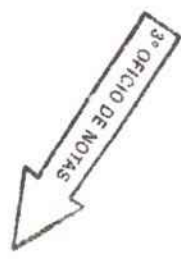

Glabson de Jesus Pereira

CONTRATANTE - ASSINATURA

Antonia do Império Ladeira Neto

CONTRATADA - ASSINATURA

TESTEMUNHAS:

Maíral Silva Sampaio

CPF: 083.977.063-48



5º TABELIONATO DE NOTAS DE SÃO LUÍS - JUIZARIA FEDERAL - COMARCA - LARANJEIROS
Av. Colinas, Maricá, N.º 2, L.º Pátio Terra, Lj. 13 e 14, Foz de Iguazu - CEP: 65.075-841 - São Luís, MA

AUTENTICAÇÃO
Conferido e achado conforme original apresentado em São Luís, 18/08/2023 14:49:21 9873
Em testemunho da verdade

Vanessa Guedes Araujo Freitas - Escrevente
PODER JUDICIÁRIO - TJMA
Selo: AUTENT156711ROJEDSUAFJT19J58 - Ato: 13.18
Emol.: R\$5.44 FERC.: R\$0.16 FADEP.: R\$0.21 FEMP.: R\$0.21 Total: R\$6.02
Consulte a validade deste selo no site <https://selo.tjma.jus.br>

CPF:



3º TABELIONATO DE NOTAS DE SÃO LUÍS, MA
Av. dos Holandeses, Lj. 36, quadra 36, Shopping do Asimétrico - Centro - São Luís - MA
Tel: (98) 3211-4111 (0800) 3211-4111 - www.tabelionato3.com.br

Reconheço por **SEMELHANCA** a(s) firma(s) de:
[0182119]-GLABSON DE JESUS PEREIRA

Ato: 13.17.4 Emolumentos: R\$ 19,18, FERC: R\$ 0,67, FADEP: R\$ 0,76 FEMP: R\$0,76 Total: R\$ 21,27. Em test* da verdade São Luís - MA, 03/04/2023 12:46:11. SELO: REC FIR029983DIHOPTCFZ6CGLF33 FRANCISCA FRANCIELLE ROCHA DA SILVA - ESCRIVENTE Consulte a validade do selo:



cc

lg

74

5º OFÍCIO DE NOTAS
SÃO LUIS-MA
VERSO EM BRANCO

5º OFÍCIO DE NOTAS
SÃO LUIS-MA
VERSO EM BRANCO



CONTRATO DE PRESTAÇÃO DE SERVIÇO Nº 23/2022 que entre si celebram a empresa **GPA CONSTRUÇÕES E EMPREENDIMENTOS LTDA** e a empresa **ARGOS ENGENHARIA EMPREENDIMENTOS LTDA**.

A Empresa **GPA CONSTRUÇÕES E EMPREENDIMENTOS LTDA**, pessoa jurídica de direito privado, inscrita no CNPJ nº 27.068.259/0001-20, com sede à Estrada da raposa nº 23, loja 01, Bairro Verde Mar, Município da Raposa - MA, por seu representante legal **GLABSON DE JESUS PEREIRA**, brasileiro, casado, inscrito no CPF sob o nº 951.742.813-87 doravante denominado de **CONTRATANTE**, e do outro lado, a empresa **ARGOS ENGENHARIA E EMPREENDIMENTOS LTDA**, inscrita no CNPJ nº 40.517.684/0001-18, com sede na TV Roberto Sabino Franca, nº 206, CEP: 65.245-000, Cidade de Peri Mirim/MA, neste ato representada por seu administrador o Sr. **ANTONIO DO AMPARO CORDEIRO NETO**, brasileiro, casado, empresário, inscrito no CPF sob o nº 040.042.023-61, residente e domiciliado à Av. General Arthur Carvalhos/nº, Condomínio Turu, Bloco J, apto 403, Boa Vista – Paço do Lumiar – MA, doravante denominado de **CONTRATADA**, RESOLVEM celebrar o presente **CONTRATO PARTICULAR DE PRESTAÇÃO DE SERVIÇOS**, no Município de São Luís/MA, submetendo-se as partes aos preceitos instituídos pelo Código Civil Brasileiro e nas cláusulas e condições abaixo especificadas.

CLÁUSULA PRIMEIRA: - DO OBJETO

Constitui objeto do presente instrumento a execução pela Contratada dos serviços de engenharia para execução dos **Serviços de Manutenção Preventiva e Corretiva, Reforma e/ou Adequações sob demanda Logradouros Públicos do Estado do Maranhão**, descritos no **Contrato nº 09/2022**, celebrado entre a Contratante e o Secretaria de Estado das Cidades e do Desenvolvimento Urbano do Maranhão - SECID

CLÁUSULA SEGUNDA: - DO PAGAMENTO

Parágrafo Primeiro: Pela Prestação de Serviços ora contratados, a **CONTRATANTE** pagará a empresa **CONTRATADA** um **percentual de 30,00%** (trinta por cento) sobre o

[Handwritten Signature]

[Handwritten Signature]

[Handwritten Signature]
75
114

5º OFÍCIO DE NOTAS
SÃO LUIS-MA
VERSO EM BRANCO

5º OFÍCIO DE NOTAS
SÃO LUIS-MA
VERSO EM BRANCO

valor contratual contido no termo celebrado entre a CONTRATANTE e o órgão acima, dividido no recebimento das medições correspondentes. Os valores a serem repassados no percentual acima, serão livres de qualquer imposto, tributo, emolumentos, taxas, honorários sobre o valor creditado na conta da Contratante.

Parágrafo Segundo: Os Aditivos serão pagos **na mesma proporção**.

Parágrafo Terceiro: A empresa CONTRATADA fornecerá o RECIBO como comprovante à empresa CONTRATANTE.

Parágrafo Quarto: O pagamento será realizado no 1º dia útil após o pagamento das medições da **Contratante** junto a SECID

CLÁUSULA TERCEIRA: - DAS OBRIGAÇÕES

Parágrafo Primeiro: São obrigações da **CONTRATANTE:**

- a) Manter todas as certidões em dias;
- b) Obter as devidas LICENÇAS junto aos Órgãos Públicos para a execução dos serviços ora contratados, que não forem da sua responsabilidade;
- c) Repassar à **CONTRATANTE** alguma advertência que a SECID tenha feito em relação ao referido contrato, por escrito, quando os serviços não estiverem sendo fornecidos de forma satisfatória;
- d) A **CONTRATANTE** fica responsável por todos os ônus, tributos, impostos, emolumentos, honorários e despesas incidentais sobre os serviços ora contratados.

Parágrafo Segundo: São obrigações da **CONTRATADA:**

- a) Desenvolver as atividades profissionais com qualidade e eficiência dos serviços executados de acordo com o Contrato nº 09/2022, firmado entre a SECID e a GPA empregando todo o capital e equipamentos necessários para as ações a serem desenvolvidas;
- b) Fornecer todo e qualquer material necessário para a perfeita execução dos serviços ora contratados;
- c) Reparar, corrigir, remover, construir ou substituir qualquer serviço executado pela CONTRATADA caso a CONTRATANTE SECID exija, sem ônus, para a CONTRATANTE GPA;

5 TABELIONATO DE NOTAS DE SÃO LUIS - Avenida Piratininga, 1000 - Jd. Paulista - São Paulo - SP - CEP: 05507-900 - Fone: (11) 5075-4417 - Site: www.tce.sp.gov.br

AUTENTICAÇÃO
Conferido e achado conforme original apresentado
:Bo Luiz, 18/08/2023 14:52:21 9936
Em Testemunho

Vanessa Guadés Araujo Freitas - Escrevente
PODER JUDICIÁRIO - TJMA
Selo: AUTENT156711QEPOZYCK9M3CX826 - Ato: 13.18
Emol.: 955.44 FERC.:R50.16 FADEP.:R50.21 FEMP.:R50.21 Total:R\$6.02
Consulte a validade deste selo no site <https://selo.tjma.jus.br>

[Handwritten mark]

[Handwritten mark]

[Handwritten signature]

[Handwritten mark]

[Handwritten signature]

76

[Handwritten mark]

214

5º OFÍCIO DE NOTAS
SÃO LUIS-MA
VERSO EM BRANCO

5º OFÍCIO DE NOTAS
SÃO LUIS-MA
VERSO EM BRANCO

- d) Cumprir rigorosamente com todas as obrigações trabalhistas, previdenciárias e acidentárias relativas a todo e qualquer pessoal que empregar para a execução dos serviços ora contratados, inclusive decorrentes de convenções, acordos ou dissídios coletivos;
- e) Zelar pelo cumprimento, por parte dos empregados, das normas de higiene e segurança do trabalho, cabendo àquela fornecer-lhes equipamentos, uniformes e flacas de identificação contendo nome, a função e denominação da empresa, cuidando para que se mantenham limpos e asseados, quer no aspecto vestuário, quer de higiene pessoal, seguindo as normas do Ministério do Trabalho;
- f) É de exclusiva responsabilidade da **CONTRATADA** o pessoal empregado, pela **CONTRATANTE**, bem como suas obrigações;

CLÁUSULA QUARTA: - DA RESCISÃO

Parágrafo Primeiro. Este contrato somente poderá ser rescindido pela Contratante, caso ocorra rescisão com entre a SECID e a empresa GPA;

Parágrafo segundo. Caso uma das partes descumpra alguma das cláusulas citadas anteriormente, esta se responsabilizará por todo prejuízo causada a outra parte e a que causar a rescisão do contrato pagará multa no valor de 10% (dez por cento) do valor do contrato mais prejuízos causados;

Parágrafo terceiro. Se a rescisão ocorrer por inadimplemento do CONTRATANTE, esta se obriga a pagar à CONTRATADA o valor devido até a data da rescisão, sem prejuízo do parágrafo anterior.

CLÁUSULA QUINTA: - DO FORO DE ELEIÇÃO

As partes elegem o Foro de São Luís, Maranhão, renunciando qualquer outro, por mais privilegiado que seja, para dirimir quaisquer questões oriundas deste contrato.

E, para a firmeza do que foi pactuado, firma este instrumento em 02 (duas) vias de igual teor e um só efeito na presença das testemunhas abaixo assinadas para que se produzam todos os efeitos legais.

Raposa/MA, 14 de Abril de 2022.

5^ª TABELIONATO DE NOTAS DE SÃO LUÍS - JULIANA PEREIRA SOARES LOURENÇO
Av. Colares Moreira, n. 2, Ed. Pátio Town, Ls 13 e 14 Raposa - (98) 3303-7193 - CEP: 65.075-441 - São Luís/MA

AUTENTICAÇÃO
Conferido e achado conforme original apresentado
São Luís, 18/08/2023 14:52:21 9936
Em Testemunho _____ da verdade

Vanessa Guedes Araujo Freitas - Escrevente
PODER JUDICIÁRIO - TJMA
Selo: AUTENT156711XAFPEGCKSUD2AZ89 - Ato: 13.18
Emol.: R\$5,44 FERC.: R\$0,16 FADEP.: R\$0,21 FEMP.: R\$0,21 Total: R\$6,02
Consulte a validade deste selo no site <https://selo.tjma.jus.br>

de

BR
[Handwritten signatures]
77
@
314

5º OFÍCIO DE NOTAS
SÃO LUIS-MA
VERSO EM BRANCO

5º OFÍCIO DE NOTAS
SÃO LUIS-MA
VERSO EM BRANCO

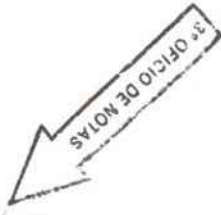

Glabson de Jesus Pereira

CONTRATANTE - ASSINATURA

Antonia da Luz por Rodina Neto

CONTRATADA - ASSINATURA

TESTEMUNHAS:

Michael Silva Sampaio

CPF: 073.977.063-48

CPF:

3º TABELIONATO DE NOTAS DE SÃO LUÍS

Av. dos Holandeses, 136 - Quadra 08
Shopping do Autódromo - Caixa Postal 100 - São Luís - MA
Tel. (98) 3321-2100 Fax: (98) 3321-2101

Reconheço por SEMELHANÇA a(s) firma(s) de:
[0102119]-GLABSON DE JESUS PEREIRA

Ato: 13.17.4 Emolumentos: R\$ 10,18, FERC: R\$ 0,67,
FADEP: R\$ 0,76 FEMP: R\$ 0,76 Total: R\$ 21,27. Em
test. da verdade São Luís - MA, 03/04/2023
12:46:10. SELO: RECFIRO29983UYDYKZ3NCMWL9677
FRANCISCA FRANCIELLE ROCHA DA SILVA -
ESCREVENTE Consulte a validade do selo.

5º TABELIONATO DE NOTAS DE SÃO LUÍS JULIANA PEREIRA SOARES LOURENÇO
Av. Colares Moreira, N. 2, Ed. Pimenta Torres, Ls 13 e 14 Renaissance - (98) 3303-7135 - CEP: 65.075-441 - São Luís - MA

AUTENTICAÇÃO
Conferido e achado conforme original apresentado
São Luís, 18/08/2023 14:52:21 9936
Em Testemunho _____ de verdade.

Vanessa Guedes Araújo Freitas - Escrevente
PODER JUDICIÁRIO - TJMA
Selo: AUTENT156711X3EHAT36NR4CW913 - Ato: 13.18
Emol.: R\$ 44 FERC: R\$ 0,16 FADEP: R\$ 0,21 FEMP: R\$ 0,21 Total: R\$ 6,02
Consulte a validade deste selo no site <https://selo.tjma.jus.br>

De

91

[Handwritten signature]

78

5º OFÍCIO DE NOTAS
SÃO LUIS-MA
VERSO EM BRANCO

5º OFÍCIO DE NOTAS
SÃO LUIS-MA
VERSO EM BRANCO



CONTRATO DE PRESTAÇÃO DE SERVIÇO Nº 07/2021 que entre si celebram a empresa **GPA CONSTRUÇÕES E EMPREENDIMENTOS LTDA** e a empresa **ARGOS ENGENHARIA EMPREENDIMENTOS LTDA**

A Empresa **GPA CONSTRUÇÕES E EMPREENDIMENTOS LTDA**, pessoa jurídica de direito privado, inscrita no CNPJ nº 27.068.259/0001-20, com sede à Estrada da raposa nº 23, loja 01, Bairro Verde Mar, Município da Raposa - MA, por seu representante legal **GLABSON DE JESUS PEREIRA**, brasileiro, casado, inscrito no CPF sob o nº 951.742.813-87 doravantê denominado de **CONTRATANTE**, e do outro lado, a empresa **ARGOS ENGENHARIA E EMPREENDIMENTOS LTDA**, inscrita no CNPJ nº 40.517.684/0001-18, com sede na TV Roberto Sabino Franca, nº 206, CEP: 65.245-000, Cidade de Peri Mirim/MA, neste ato representada por seu administrador o Sr. **ANTONIO DO AMPARO CORDEIRO NETO**, brasileiro, casado, empresário, inscrito no CPF sob o nº 040.042.023-61, residente e domiciliado à Av. General Arthur Carvalhos/s/nº, Condomínio Turu, Bloco J, apto 403, Boa Vista – Paço do Lumiar – MA, doravante denominado de **CONTRATADA**, RESOLVEM celebrar o presente **CONTRATO PARTICULAR DE PRESTAÇÃO DE SERVIÇOS**, no Município de Morros/MA, submetendo-se as partes aos preceitos instituídos pelo Código Civil Brasileiro e nas cláusulas e condições abaixo especificadas.

CLÁUSULA PRIMEIRA: - DO OBJETO

Constitui objeto do presente instrumento a execução pela Contratada dos serviços de engenharia para execução dos **Serviços de subempreita de manutenção preventiva e corretiva de reforma e ou adequações**, descritos no **Contrato nº 56/2021**, celebrado entre a Contratante e a Secretaria de Administração - SEMAD, da Prefeitura de Morros/MA.

CLÁUSULA SEGUNDA: - DO PAGAMENTO

Parágrafo Primeiro: Pela Prestação de Serviços ora contratados, a **CONTRATANTE** pagará a empresa **CONTRATADA** um **percentual de 30,00%** (tinta por cento) sobre o valor contratual celebrado entre a **CONTRATANTE** e o órgão acima, dividido no

de

de

de

[Assinatura manuscrita]

5º OFÍCIO DE NOTAS
SÃO LUIS-MA
VERSO EM BRANCO

5º OFÍCIO DE NOTAS
SÃO LUIS-MA
VERSO EM BRANCO

recebimento das medições correspondentes. Os valores a serem repassados no percentual acima, serão livres de qualquer imposto sobre o valor creditado na conta da Contratante.

Parágrafo Segundo: Os Aditivos serão pagos **na mesma proporção**.

Parágrafo Terceiro: A empresa CONTRATADA fornecerá o RECIBO como comprovante à empresa CONTRATANTE.

Parágrafo Quarto: O pagamento será realizado no 1º dia útil após o pagamento das medições da **Contratante** junto a SEMAD da Prefeitura de Morros/MA.

CLÁUSULA TERCEIRA: - DAS OBRIGAÇÕES

Parágrafo Primeiro: São obrigações da **CONTRATANTE:**

- a) Manter todas as certidões em dias;
- b) Obter as devidas LICENÇAS junto aos Órgãos Públicos para a execução dos serviços ora contratados, que não forem da sua responsabilidade;
- c) Repassar à **CONTRATANTE** alguma advertência que a SEMAD da Prefeitura de Morros/MA tenha feito em relação ao referido contrato, por escrito, quando os serviços não estiverem sendo fornecidos de forma satisfatória;
- d) A **CONTRATANTE** fica responsável por todos os ônus, tributos, emolumentos, honorários e despesas incidentais sobre os serviços ora contratados.

Parágrafo Segundo: São obrigações da **CONTRATADA:**

- a) Desenvolver as atividades profissionais com qualidade e eficiência dos serviços executados de acordo com o Contrato 56/2021 firmado entre a GPA e a SEMAD da Prefeitura de Morros/MA empregando todo o capital e equipamentos necessários para as ações a serem desenvolvidas;
- b) Fornecer todo e qualquer material necessário para a perfeita execução dos serviços ora contratados;
- c) Reparar, corrigir, remover, construir ou substituir qualquer serviço executado pela CONTRATADA caso a CONTRATANTE SEMAD da Prefeitura de Morros/MA exija, sem ônus, para a CONTRATANTE GPA;
- d) Cumprir rigorosamente com todas as obrigações trabalhistas, previdenciárias e acidentárias relativas a todo e qualquer pessoal que empregar para a execução dos



de

M

[Handwritten signature]

80
214

5º OFÍCIO DE NOTAS
SÃO LUIS-MA
VERSO EM BRANCO

5º OFÍCIO DE NOTAS
SÃO LUIS-MA
VERSO EM BRANCO



serviços ora contratados, inclusive decorrentes de convenções, acordos ou dissídios coletivos;

- e) Zelar pelo cumprimento, por parte dos empregados, das normas de higiene e segurança do trabalho, cabendo àquela fornecer-lhes equipamentos, uniformes e placas de identificação contendo nome, a função e denominação da empresa, cuidando para que se mantenham limpos e asseados, quer no aspecto vestuário, quer de higiene pessoal, seguindo as normas do Ministério do Trabalho;
- f) É de exclusiva responsabilidade da **CONTRATADA** o pessoal empregado, pela **CONTRATANTE**, bem como suas obrigações;

CLÁUSULA QUARTA: - DA RESCISÃO

Parágrafo Primeiro. Este contrato somente poderá ser rescindido pela Contratante, caso ocorra rescisão com entre a SEMAD da Prefeitura de Morros/MA e a empresa GPA;

Parágrafo segundo. Caso uma das partes descumpra alguma das cláusulas citadas anteriormente, esta se responsabilizará por todo prejuízo causada a outra parte e a que causar a rescisão do contrato pagará multa no valor de 10% (dez por cento) do valor do contrato mais prejuízos causados;

Parágrafo terceiro. Se a rescisão ocorrer por inadimplemento do CONTRATANTE, esta se obriga a pagar à CONTRATADA o valor devido até a data da rescisão, sem prejuízo do parágrafo anterior.

CLÁUSULA QUINTA: - DO FORO DE ELEIÇÃO

As partes elegem o Foro de São Luís, Maranhão, renunciando qualquer outro, por mais privilegiado que seja, para dirimir quaisquer questões oriundas deste contrato.

E, para a firmeza do que foi pactuado, firma este instrumento em 02 (duas) vias de igual teor e um só efeito na presença das testemunhas abaixo assinadas para que se produzam todos os efeitos legais.

São Luís/MA, 01 de junho de 2021

Cláudio de Jesus Pereira

CONTRATANTE – ASSINATURA

[Handwritten signatures and initials]

81

[Handwritten mark]

314

[Handwritten initials]

TABELIONATO DE NOTAS DE SÃO LUÍS - AUTOMA VIGILADA SOB O CENSO
Av. Celso Barbosa, N. 2, Ed. Ponta Dourada II e II B, Taboãozinho - Fone: (98) 3393-7195 - CEP: 65.075-440 - São Luís, MA

AUTENTICAÇÃO
Conferido e achado conforme original apresentado
Em testemunho de verdade.

Venessa Guedes Araujo Freitas - Escrivente
PODER JUDICIÁRIO - TJMA
Selo: AUTENT156711MA20VLEOR7APP10 - Ato: 13.18
Emol: R\$5,44 FERC: R\$0,16 FADEP: R\$0,21 FEMP: R\$0,21 Total: R\$6,07
Consulte a validade deste selo no site <https://selo.tjma.jus.br>

Tabelionato de Notas de São Luís/MA

Alto: 13.17,4 Emolunho: R\$ 19,18, FERC: R\$ 0,67,
FADEP: R\$ 0,76 FEMP: R\$ 0,76 Total: R\$ 21,27. Em
test. de verdade São Luís - MA, 03/04/2023
12.46.06 SELO: RECFIGR29893ZX190HUKCTXL1J84
FRANCISCA FRANCIELLE ROCHA DA SILVA -
ESCRIVENTE Consulte a validade do selo.



5º OFÍCIO DE NOTAS
SÃO LUIS-MA
VERSO EM BRANCO

5º OFÍCIO DE NOTAS
SÃO LUIS-MA
VERSO EM BRANCO

Antonio do Amparo Cordão Neto

CONTRATADA – ASSINATURA

TESTEMUNHAS:

Micael Silva Sampeiro

CPF: 073.977.063-17

Paulo Henrique Almeida Pinheiro

CPF: 053.055.903-02

5º TABELIONATO DE NOTAS DE SÃO LUÍS - JULIANA PEREIRA SOARES LOURENÇO
Av. Colares Moreira, N. 2, Ed. Planta Tower, Lp. 13 e 14 Renascença - (96) 3303-7155 - CEP: 65.075-441 - São Luís/MA

AUTENTICAÇÃO
Conferido e achado conforme original apresentado
São Luís, 18/08/2023 14:53:23 20313
Em Testemunho Vanessa da verdade.

Vanessa Guedes Araujo Freitas - Escrevente
PODER JUDICIÁRIO - TJMA
Selo: AUTENT156711P97D0VW3WVUOQCH20 - Ato: 13.18
Emol: R\$5,44 FERC: R\$0,16 FADEP: R\$0,21 FEMP: R\$0,21 Total: R\$6,02
Consulte a validade deste selo no site <https://selo.tjma.jus.br>



ou

ly

[Handwritten signature]

5º OFÍCIO DE NOTAS
SÃO LUIS-MA
VERSO EM BRANCO

5º OFÍCIO DE NOTAS
SÃO LUIS-MA
VERSO EM BRANCO



CONTRATO DE PRESTAÇÃO DE SERVIÇO Nº 08/2021 que entre si celebram a empresa **GPA CONSTRUÇÕES E EMPREENDIMENTOS LTDA** e a empresa **ARGOS ENGENHARIA EMPREENDIMENTOS LTDA**

A Empresa **GPA CONSTRUÇÕES E EMPREENDIMENTOS LTDA**, pessoa jurídica de direito privado, inscrita no CNPJ nº 27.068.259/0001-20, com sede à Estrada da raposa nº 23, loja 01, Bairro Verde Mar, Município da Raposa - MA, por seu representante legal **GLABSON DE JESUS PEREIRA**, brasileiro, casado, inscrito no CPF sob o nº 951.742.813-87 doravante denominado de **CONTRATANTE**, e do outro lado, a empresa **ARGOS ENGENHARIA E EMPREENDIMENTOS LTDA**, inscrita no CNPJ nº 40.517.684/0001-18, com sede na TV Roberto Sabino Franca, nº 206, CEP: 65.245-000, Cidade de Peri Mirim/MA, neste ato representada por seu administrador o Sr. **ANTONIO DO AMPARO CORDEIRO NETO**, brasileiro, casado, empresário, inscrito no CPF sob o nº 040.042.023-61, residente e domiciliado à Av. General Arthur Carvalho s/nº, Condomínio Turu, Bloco J, apto 403, Boa Vista - Paço do Lumiar - MA, doravante denominado de **CONTRATADA**, RESOLVEM celebrar o presente **CONTRATO PARTICULAR DE PRESTAÇÃO DE SERVIÇOS**, no Município de São Luís/MA, submetendo-se as partes aos preceitos instituídos pelo Código Civil Brasileiro e nas cláusulas e condições abaixo especificadas.

CLÁUSULA PRIMEIRA: - DO OBJETO

Constitui objeto de Subempreita da manutenção preventiva e corretiva de reforma ou adequações de prédios públicos no Município de São Luís -MA, descritos no Contrato nº 21/2021, celebrado entre a Contratante e a Prefeitura Municipal de São Luís - MA.

CLÁUSULA SEGUNDA: - DO PAGAMENTO

Parágrafo Primeiro: Pela Prestação de Serviços ora contratados, a **CONTRATANTE** pagará a empresa **CONTRATADA** um **percentual de 30,00%** (tinta por cento) sobre o valor contratual celebrado entre a **CONTRATANTE** e o órgão acima, dividido no recebimento

De

H

AS

114

83

[Handwritten signature]

5º OFÍCIO DE NOTAS
SÃO LUIS-MA
VERSO EM BRANCO

5º OFÍCIO DE NOTAS
SÃO LUIS-MA
VERSO EM BRANCO

das medições correspondentes. Os valores a serem repassados no percentual acima, serão livres de qualquer imposto, tributos, taxas, emolumentos e honorários sobre o valor creditado na conta da Contratante.

Parágrafo Segundo: Os Aditivos serão pagos **na mesma proporção**.

Parágrafo Terceiro: A empresa CONTRATADA fornecerá o RECIBO como comprovante à empresa CONTRATANTE.

Parágrafo Quarto: O pagamento será realizado no 1º dia útil após o pagamento das medições da **Contratante** junto a PREFEITURA DE SÃO LUÍS - MA

CLÁUSULA TERCEIRA: - DAS OBRIGAÇÕES

Parágrafo Primeiro: São obrigações da **CONTRATANTE:**

- Manter todas as certidões em dias;
- Obter as devidas LICENÇAS junto aos Órgãos Públicos para a execução dos serviços ora contratados, que não forem da sua responsabilidade;
- Repassar à **CONTRATANTE** alguma advertência que a PREFEITURA SÃO LUÍS - MA tenha feito em relação ao referido contrato, por escrito, quando os serviços não estiverem sendo fornecidos de forma satisfatória;
- A **CONTRATANTE** fica responsável por todos os ônus, tributos, impostos, emolumentos, honorários e despesas incidentais sobre os serviços ora contratados.

Parágrafo Segundo: São obrigações da **CONTRATADA:**

- Desenvolver as atividades profissionais com qualidade e eficiência dos serviços executados de acordo com o contrato firmado entre a GPA e a SEMOSP da Prefeitura Municipal de São Luís - MA, empregando todo o capital e equipamentos necessários para as ações a serem desenvolvidas;
- Fornecer todo e qualquer material necessário para a perfeita execução dos serviços ora contratados;
- Reparar, corrigir, remover, construir ou substituir qualquer serviço executado pela CONTRATADA caso a CONTRATANTE PREFEITURA DE SÃO LUÍS - MA exija, sem ônus, para a CONTRATANTE GPA;



Handwritten signatures and initials in blue ink, including the number 84 and the number 214.

5º OFÍCIO DE NOTAS
SÃO LUIS-MA
VERSO EM BRANCO

5º OFÍCIO DE NOTAS
SÃO LUIS-MA
VERSO EM BRANCO

- d) Cumprir rigorosamente com todas as obrigações trabalhistas, previdenciárias e acidentárias relativas a todo e qualquer pessoal que empregar para a execução dos serviços ora contratados, inclusive decorrentes de convenções, acordos ou dissídios coletivos;
- e) Zelar pelo cumprimento, por parte dos empregados, das normas de higiene e segurança do trabalho, cabendo àquela fornecer-lhes equipamentos, uniformes e placas de identificação contendo nome, a função e denominação da empresa, cuidando para que se mantenham limpos e asseados, quer no aspecto vestuário, quer de higiene pessoal, seguindo as normas do Ministério do Trabalho;
- f) É de exclusiva responsabilidade da **CONTRATADA** o pessoal empregado, pela **CONTRATANTE**, bem como suas obrigações;

CLÁUSULA QUARTA: - DA RESCISÃO

Parágrafo Primeiro. Este contrato somente poderá ser rescindido pela Contratante, caso ocorra rescisão com entre a PREFEITURA DE SÃO LUÍS e a empresa GPA;

Parágrafo segundo. Caso uma das partes descumpra alguma das cláusulas citadas anteriormente, esta se responsabilizará por todo prejuízo causada a outra parte e a que causar a rescisão do contrato pagará multa no valor de 10% (dez por cento) do valor do contrato mais prejuízos causados;

Parágrafo terceiro. Se a rescisão ocorrer por inadimplemento do **CONTRATANTE**, esta se obriga a pagar à **CONTRATADA** o valor devido até a data da rescisão, sem prejuízo do parágrafo anterior.

CLÁUSULA QUINTA: - DO FORO DE ELEIÇÃO

As partes elegem o Foro de São Luís, Maranhão, renunciando qualquer outro, por mais privilegiado que seja, para dirimir quaisquer questões oriundas deste contrato.

E, para a firmeza do que foi pactuado, firma este instrumento em 02 (duas) vias de igual teor e um só efeito na presença das testemunhas abaixo assinadas para que se produzam todos os efeitos legais.

Raposa- MA, 17 de Novembro de 2021.



5^o TABELIONATO DE NOTAS DE SÃO LUÍS JULIANA PEREIRA SOARES LOURENÇO
Avenida Colares Moreira, N. 2, Ed. Planta Terra, Lj. 13 e 14 Renascença - (90) 3305-7155 - CEP: 65.075-941 - São Luís/MA

AUTENTICAÇÃO
Conferido e achado conforme original apresentado
São Luís, 18/08/2023 14:53:23 20313
Em Testemunho _____ da verdade.

Vanessa Guedes Araujo Freitas - Escrevente
PODER JUDICIÁRIO - TJMA
Selo: AUTENT156711LEFZ2VC569MKW368 - Ato: 13.18
Emol: R\$5.44 FERC: R\$0.16 FADEP: R\$0.21 FEMP: R\$0.21 Total: R\$6,02
Consulte a validade deste selo no site <https://selo.tjma.jus.br>

[Handwritten signatures and initials]

3/4

5º OFÍCIO DE NOTAS
SÃO LUIS-MA
VERSO EM BRANCO

5º OFÍCIO DE NOTAS
SÃO LUIS-MA
VERSO EM BRANCO



el Cartório de São Luís
está Autorizado

4º Ofício de Notas

Glabson de Jesus Pereira

CONTRATANTE - ASSINATURA

Antônio do Amparo Cardozo Neto

CONTRATADA - ASSINATURA

TESTEMUNHAS:

Michael Silva Sampaio

CPF: 083.977.063-48

CPF:

TABELIONATO DE NOTAS DE SÃO LUÍS - JULIANA FERREIRA SOARES LOURENÇO
Av. Colares Moreira, N. 2, Ed. Ponta Tower, Lj. 13 e 14 Remanesça - (98) 3903-7155 - CEP: 65.075-441 - São Luís-MA

AUTENTICAÇÃO
Conferido e achado conforme original apresentado
São Luís, 18/08/2023 14:53:23 20313
Em Testemunho _____ da verdade.

Vanessa Guedes Araujo Freitas - Escrevente
PODER JUDICIÁRIO - TJMA
Selo: AUTENT1567119CB8AJCMRNSGKJ12 - Ato: 13.18
Emol: R\$5.44 FERC: R\$0.16 FADEP: R\$0.21 FEMP: R\$0.21 Total: R\$6.02
Consulte a validade deste selo no site <https://selo.tjma.lus.br>

4º TABELIONATO - Rua Riachuelo 103, João Paulo, São Luís-MA
Tel: (98) 3243-5695 | Whats: (98) 99137-1463 | cartorio@4nosos-lz.com.br

Reconheço a firma **POR SEMELHANÇA** de
GLABSON DE JESUS PEREIRA Em Test. _____ da verdade.

JOSE GABRIEL CARDOSO DA SILVA - ESCRIVENTE AUTORIZADO I

Poder Judiciário - TJMA Selo: REC FIR037013QHT3L1L0MW3rispss-
27/02/2023 16.12.26 Total 21.27 - Emol 19.18 - FERC 0.67 - FEMP
0.76 - FADEP 0.76 São Luís-MA Consulte em
<https://selo.tjma.lus.br>

VÁLIDO SOMENTE SEM EMENDAS OU RASURAS

JOSE GABRIEL CARDOSO DA SILVA
ESCRIVENTE AUTORIZADO I

Esta página é parte integrante do(a)

CARTÓRIO DE PRESTAÇÃO DE
SERVIÇOS
4º Tabelionato de Notas de São Luís-MA
São Luís-MA, 18/08/2023

[Handwritten signatures and initials]
4/4
86

5º OFÍCIO DE NOTAS
SÃO LUIS-MA
VERSO EM BRANCO

5º OFÍCIO DE NOTAS
SÃO LUIS-MA
VERSO EM BRANCO

CONTRATO DE PRESTAÇÃO DE SERVIÇO Nº 04/2022 que entre si celebram a empresa **A B DE SOUSA NETO LTDA** e a empresa **ARGOS ENGENHARIA EMPREENDIMENTOS LTDA**



A Empresa **A B DE SOUSA NETO LTDA**, pessoa jurídica de direito privado, inscrita no CNPJ nº 35.651.180/0001-56, com sede à Rua Cel. Hozano Gomes Ferreira nº 187, centro, Município de Lago do Junco - MA, por seu representante legal **ARISTIDES BORGES DE SOUSA NETO**, brasileiro, casado, inscrito no CPF sob o nº 007.923.933-17 doravante denominado de **CONTRATANTE**, e do outro lado, a empresa **ARGOS ENGENHARIA E EMPREENDIMENTOS LTDA**, inscrita no CNPJ nº 40.517.684/0001-18, com sede na TV Roberto Sabino Franca, nº 206, CEP: 65.245-000, Cidade de Peri Mirim/MA, neste ato representada por seu administrador o Sr. **ANTONIO DO AMPARO CORDEIRO NETO**, brasileiro, casado, empresário, inscrito no CPF sob o nº 040.042.023-61, residente e domiciliado à Av. General Arthur Carvalho s/nº, Condomínio Turu, Bloco J, apto 403, Boa Vista – Paço do Lumiar – MA, doravante denominado de **CONTRATADA**, RESOLVEM celebrar o presente **CONTRATO PARTICULAR DE PRESTAÇÃO DE SERVIÇOS**, no Município de São Luís/MA, submetendo-se as partes aos preceitos instituídos pelo Código Civil Brasileiro e nas cláusulas e condições abaixo especificadas.

CLÁUSULA PRIMEIRA: - DO OBJETO

Constitui objeto do presente instrumento a execução pela Contratada, **no regime de subcontratação de 30% (trinta por cento)** dos serviços de engenharia para execução dos **Serviços de Implantação do Parque de Anapurus - MA**, descritos no **Contrato nº 120/2021 SEGOV - MA**, celebrado entre a Contratante e a Secretaria de Estado de Governo – SEGOV.

CLÁUSULA SEGUNDA: - DO PAGAMENTO

Parágrafo Primeiro: Pela Prestação de Serviços ora contratados, a **CONTRATANTE** pagará a empresa **CONTRATADA** um **percentual de 30% (trinta por cento)** sobre o valor

cc

g

[Handwritten signature]
87

5º OFÍCIO DE NOTAS
SÃO LUIS-MA
VERSO EM BRANCO

5º OFÍCIO DE NOTAS
SÃO LUIS-MA
VERSO EM BRANCO

contratual no importe RS 1.045.680,20 (um milhão e quarenta e cinco mil seiscientos e oitenta reais e vinte centavos), dividido no recebimento das medições correspondentes. Os valores a serem repassados no percentual acima, serão creditados na conta da Contratada com desconto de 12% (doze por cento) referente aos impostos, que será de responsabilidade do Contratante.

Parágrafo Segundo: Os Aditivos serão pagos **na mesma proporção**.

Parágrafo Terceiro: A empresa CONTRATADA fornecerá o RECIBO como comprovante à empresa CONTRATANTE.

Parágrafo Quarto: O pagamento será realizado no 1º dia útil após o pagamento das medições à **Contratante** junto a Secretaria de Estado de Governo – SEGOV

LÁUSULA TERCEIRA: - DAS OBRIGAÇÕES

Parágrafo Primeiro: São obrigações da **CONTRATANTE:**

- c) Manter todas as certidões em dias;
- f) Obter as devidas LICENÇAS junto aos Órgãos Públicos para a execução dos serviços ora contratados, que não forem de sua responsabilidade;
- g) Repassar à **CONTRATANTE** alguma advertência que a SEGOV tenha feito em relação ao referido contrato, por escrito, quando os serviços não estiverem sendo fornecidos de forma satisfatória;
- h) A **CONTRATANTE** fica responsável por todos os ônus, tributos, emolumentos, honorários e despesas incidentais sobre os serviços ora contratados.

Parágrafo Segundo: São obrigações da **CONTRATADA:**

- g) Desenvolver as atividades profissionais com qualidade e eficiência dos serviços executados de acordo com o Contrato nº 120/2021, empregando todo o capital e equipamentos necessários para as ações a serem desenvolvidas;
- h) Fornecer todo e qualquer material necessário para a perfeita execução dos serviços ora contratados;
- i) Reparar, corrigir, remover, construir ou substituir qualquer serviço executado pela **CONTRATADA** caso a **CONTRATANTE SEGOV** exija, sem ônus, para a **CONTRATANTE A B DE SOUSA NETO;**

AUTENTICAÇÃO
Conferido e achado conforme original apresentado
São Luís, 18/08/2023 14:53:23 20313
Em Testemunho da veracidade
[Handwritten Signature]
Vanessa Guedes Araújo Freitas - Escrevente
PODER JUDICIÁRIO - TJMA
Selo: AJUTENT156711WBWS2Q3TALBLQP01 - Ato: 13-18
Emol: R\$5.44 FERC: R\$0.16 FADEP: R\$0.21 FEMP: R\$0.21 Total: R\$6.02
Consulte a validade deste selo no site <https://selo.tjma.jus.br>

[Handwritten signature]

[Handwritten signature]

[Handwritten signature]

5º OFÍCIO DE NOTAS
SÃO LUIS-MA
VERSO EM BRANCO

5º OFÍCIO DE NOTAS
SÃO LUIS-MA
VERSO EM BRANCO

- j) Cumprir rigorosamente com todas as obrigações trabalhistas, previdenciárias e acidentárias relativas a todo e qualquer pessoal que empregar para a execução dos serviços ora contratados, inclusive decorrentes de convenções, acordos ou dissídios coletivos;
- k) Zelar pelo cumprimento, por parte dos empregados, das normas de higiene e segurança do trabalho, cabendo àquela fornecer-lhes equipamentos, uniformes e placas de identificação contendo nome, a função e denominação da empresa, cuidando para que se mantenham limpos e asseados, quer no aspecto vestuário, quer de higiene pessoal, seguindo as normas do Ministério do Trabalho;
- l) É de exclusiva responsabilidade da **CONTRATADA** o pessoal empregado, pela **CONTRATANTE**, bem como suas obrigações;

CLÁUSULA QUARTA: - DA RESCISÃO

Parágrafo Primeiro. Este contrato somente poderá ser rescindido pela Contratante, caso ocorra rescisão com entre a SEGOV e a empresa A B DE SOUSA;

Parágrafo segundo. Caso uma das partes descumpra alguma das cláusulas citadas anteriormente, esta se responsabilizará por todo prejuízo causada a outra parte e a que causar a rescisão do contrato pagará multa no valor de 10% (dez por cento) do valor do contrato mais prejuízos causados;

Parágrafo terceiro. Se a rescisão ocorrer por inadimplemento do **CONTRATANTE**, esta se obriga a pagar à **CONTRATADA** o valor devido até a data da rescisão, sem prejuízo do parágrafo anterior.

CLÁUSULA QUINTA: - DO FORO DE ELEIÇÃO

As partes elegem o Foro de São Luís, Maranhão, renunciando qualquer outro, por mais privilegiado que seja, para dirimir quaisquer questões oriundas deste contrato.

E, para a firmeza do que foi pactuado, firma este instrumento em 02 (duas) vias de igual teor e um só efeito na presença das testemunhas abaixo assinadas para que se produzam todos os efeitos legais.

Lago do Junco/MA, 11 de Janeiro de 2022

Qc

[Handwritten mark]

[Handwritten signature]

TABELIONATO DE NOTAS DE SÃO LUÍS
Rua: Colônia Maracanã, s/n, Ed. Ponta Dourada, 11.115-110 São Luís - MA
Fone: (98) 3397-7155 - CEP: 65.075-401 - São Luís - MA

AUTENTICAÇÃO
Conferido e achado conforme original apresentado
São Luís, 18/08/2023 14:54:49 24654
Em Testemunho

[Handwritten signature]

Vanessa Guedes Araujo Freitas - Escrevente
PODER JUDICIÁRIO - TJMA
Selo: AUTENT156711618QESCWQCLF7V43 - Ato: 13.18
Emol.: R\$5.44 FERC.: R\$0.16 FADEP.: R\$0.21 FEMP.: R\$0.21 Total: R\$6.02
Consulte a validade deste selo no site <https://selo.tjma.jus.br>

5º OFÍCIO DE NOTAS
SÃO LUIS-MA
VERSO EM BRANCO

5º OFÍCIO DE NOTAS
SÃO LUIS-MA
VERSO EM BRANCO

7º Tabelionato

Luiz Pereira da Silva

CONTRATANTE – ASSINATURA

Antônio dos Anjos Rodrigues Neto

CONTRATADA – ASSINATURA

TESTEMUNHAS:

CPF:

CPF:

5º TABELIONATO DE NOTAS DE SÃO LUÍS - JULIANA PEREIRA SOARES LOURENÇO
Av. Cônego Moreira, 16, 2. Ed. Planta Tower Lp 13 e 14 Reservas (a - 190) 3303-7155 - CEP: 65.075-441 - São Luís/MA

AUTENTICAÇÃO
Conferido e achado conforme original apresentado
São Luís, 18/08/2023 14:54:49 24654
Em Testemunho _____ da verdade.

Vanessa Guedes Araújo Freitas - Escrevente
PODER JUDICIÁRIO - TJMA
Selo: AUTENT1567116J8BMZ37VRUJAWP61 - Ato: 13.18
Emol: R\$5.44 FERC: R\$0.16 FADEP: R\$0.21 FEMP: R\$0.21 Total: R\$6,02
Consulte a validade deste selo no site <https://selo.tjma.jus.br>

Sétimo Tabelionato de Notas de São Luís - MA
Gustavo Dal Molin de Oliveira - Tabelião
Av. Daniel de La Touche, 6, quadra D, Cohama CEP 65.074-115 - São Luís - Maranhão (98) 3256-7265

RECONHEÇO, por autenticidade, a firma de:
ARISTIDES BORGES DE SOUSA NETO
São Luís, 04/04/2023 11:59:40 Kelly: 16312

Kelly Silva Pereira - Escrevente
PODER JUDICIÁRIO - TJMA
Selo: REC FIR1567944H18W3WAS7WBP76 - Ato: 13.17.4
Emolumentos e taxas: R\$21.27 Total: R\$21.27
Consulte a validade deste selo no site <https://selo.tjma.jus.br>



cc

[Handwritten signature]

[Handwritten signature]

5º OFÍCIO DE NOTAS
SÃO LUIS-MA
VERSO EM BRANCO

5º OFÍCIO DE NOTAS
SÃO LUIS-MA
VERSO EM BRANCO



CONTRATO DE PRESTAÇÃO DE SERVIÇO Nº 18/2022 que entre si celebram a empresa **MVDC EMPREENDEIMENTOS LTDA** e a empresa **ARGOS ENGENHARIA E EMPREENDEIMENTOS LTDA**

A Empresa **MVDC EMPREENDEIMENTOS LTDA**, pessoa jurídica de direito privado, inscrita no CNPJ nº 26.746.084/0001-09, com sede Avenida Contorno Leste Oeste nº 01, sala 003, bairro Residencial Primavera, Cep 65052-844, cidade São Luís no Estado do Maranhão, por seu representante legal **MARCOS VINICIUS DUTRA CARVALHO**, brasileiro, inscrito no CPF sob o nº 009.457.443-07, doravante denominado de **CONTRATANTE**, e do outro lado, a empresa **ARGOS ENGENHARIA E EMPREENDEIMENTOS LTDA**, inscrita no CNPJ nº 40.517.684/0001-18, com sede na TV Roberto Sabino Franca, nº 206, CEP: 65.245-000, Cidade de Peri Mirim/MA, neste ato representada por seu administrador o Sr. **ANTONIO DO AMPARO CORDEIRO NETO**, brasileiro, casado, empresário, inscrito no CPF sob o nº 040.042.023-61, residente e domiciliado à Av. General Arthur Carvalho s/nº, Condomínio Turu, Bloco J, apto 403, Boa Vista - Paço do Lumiar - MA, doravante denominado de **CONTRATADA**, **RESOLVEM** celebrar o presente **CONTRATO PARTICULAR DE PRESTAÇÃO DE SERVIÇOS**, no Município de São Luís/MA, submetendo-se as partes aos preceitos instituídos pelo Código Civil Brasileiro e nas cláusulas e condições abaixo especificadas.

CLÁUSULA PRIMEIRA: - DO OBJETO

Constitui objeto do presente instrumento a execução pela Contratada dos serviços de engenharia **no regime de subcontratação de 30% (trinta por cento) dos Serviços subempreita de manutenção e recuperação de estrutura de ETA em São Raimundo das Mangabeira - MA**, descritos no **Contrato nº 47/2022**, celebrado entre a Contratante e a Companhia de Saneamento Ambiental do Maranhão - CAEMA

CLÁUSULA SEGUNDA: - DO PAGAMENTO

Parágrafo Primeiro: Pela Prestação de Serviços ora contratados, a **CONTRATANTE** pagará a empresa **CONTRATADA** um **percentual de 30%** (trinta por cento) sobre o valor

Que

91

Anto

114

91

[Handwritten signature]

5º OFÍCIO DE NOTAS
SÃO LUIS-MA
VERSO EM BRANCO



5º OFÍCIO DE NOTAS
SÃO LUIS-MA
VERSO EM BRANCO

20

contratual, dividido no recebimento das medições correspondentes. Os valores a serem repassados no percentual acima, serão creditados na conta da Contratada com desconto de 12% (Doze por cento) referente aos impostos, tributos, taxas, emolumentos e honorários que serão de responsabilidade do Contratante.

Parágrafo Segundo: Os Aditivos serão pagos **na mesma proporção**.

Parágrafo Terceiro: A empresa CONTRATADA fornecerá o RECIBO como comprovante à empresa CONTRATANTE.

Parágrafo Quarto: O pagamento será realizado no 1º dia útil após o pagamento das medições da **Contratante** junto a CAEMA.

CLÁUSULA TERCEIRA: - DAS OBRIGAÇÕES

Parágrafo Primeiro: São obrigações da **CONTRATANTE:**

- e) Manter todas as certidões em dias;
- f) Obter as devidas LICENÇAS junto aos Órgãos Públicos para a execução dos serviços ora contratados, que não forem de responsabilidade da CAEMA;
- g) Repassar à **CONTRATANTE** alguma advertência que a CAEMA tenha feito em relação ao referido contrato, por escrito, quando os serviços não estiverem sendo fornecidos de forma satisfatória;
- h) A **CONTRATANTE** fica responsável por todos os ônus, tributos, emolumentos, honorários e despesas incidentais sobre os serviços ora contratados.

Parágrafo Segundo: São obrigações da **CONTRATADA:**

- h) Desenvolver as atividades profissionais com qualidade e eficiência dos serviços executados de acordo com o contrato acima referido;
- i) Fornecer todo e qualquer material necessário para a perfeita execução dos serviços ora contratados;
- j) Reparar, corrigir, remover, construir ou substituir qualquer serviço executado pela CONTRATADA caso a CONTRATANTE CAEMA exija, sem ônus, para a CONTRATANTE MVDC;



Handwritten signatures and initials:
- A large blue signature on the right side.
- Several smaller blue initials and signatures scattered below it.
- The number "214" and "92" written in blue ink at the bottom right.

5º OFÍCIO DE NOTAS
SÃO LUIS-MA
VERSO EM BRANCO

5º OFÍCIO DE NOTAS
SÃO LUIS-MA
VERSO EM BRANCO

- k) Cumprir rigorosamente com todas as obrigações trabalhistas, previdenciárias e acidentárias relativas a todo e qualquer pessoal que empregar para a execução dos serviços ora contratados, inclusive decorrentes de convenções, acordos ou dissídios coletivos;
- l) Zelar pelo cumprimento, por parte dos empregados, das normas de higiene e segurança do trabalho, cabendo àquela fornecer-lhes equipamentos, uniformes e placas de identificação contendo nome, a função e denominação da empresa, cuidando para que se mantenham limpos e asseados, quer no aspecto vestuário, quer de higiene pessoal, seguindo as normas do Ministério do Trabalho;
- m) É de exclusiva responsabilidade da **CONTRATADA** o pessoal empregado, pela **CONTRATANTE**, bem como suas obrigações;

CLÁUSULA QUARTA: - DA RESCISÃO

Parágrafo Primeiro. Este contrato poderá ser rescindido por ambas ou uma das partes, caso as mesmas entrem em acordo e desde que não cause prejuízo para nenhuma das partes ou por descumprimento de cláusulas deste contrato, mediante aviso prévio, por escrito, com antecedência de 30 (trinta) dias;

Parágrafo segundo. Caso uma das partes descumpra alguma das cláusulas citadas anteriormente, esta se responsabilizará por todo prejuízo causada a outra parte e a que causar a rescisão do contrato pagará multa no valor de 10% (dez por cento) do valor do contrato mais prejuízos causados;



Parágrafo terceiro. Se a rescisão ocorrer por inadimplemento do **CONTRATANTE**, esta se obriga a pagar à **CONTRATADA** o valor devido até a data da rescisão, sem prejuízo do parágrafo anterior.

Parágrafo quarto - Se a rescisão ocorrer pela **SINFRA**, de forma unilateral, não será devido nenhum valor a **CONTRATADA**, cabendo a esta ainda, indenização a **CONTRATANTE** no importe de 10% (dez por cento) do valor do contrato.

CLÁUSULA QUINTA: - DO FORO DE ELEIÇÃO

As partes elegem o Foro de São Luís, Maranhão, renunciando qualquer outro, por mais privilegiado que seja, para dirimir quaisquer questões oriundas deste contrato.





3/4
93

5º OFÍCIO DE NOTAS
SÃO LUIS-MA
VERSO EM BRANCO

5º OFÍCIO DE NOTAS
SÃO LUIS-MA
VERSO EM BRANCO

E, para a firmeza do que foi pactuado, firma este instrumento em 02 (duas) vias de igual teor e um só efeito na presença das testemunhas abaixo assinadas para que se produzam todos os efeitos legais.



Axixá/MA, 26 de Julho de 2022.

Marcos Vinicius Dutra Carvalho
CONTRATANTE - ASSINATURA

Antônio do Amparo Colares Neto
CONTRATADA - ASSINATURA

TESTEMUNHAS:

Mauro Silva Sampaio
CPF: 083.977.065-49

CPF:

5º TABELIONATO DE NOTAS DE SÃO LUÍS
AULIANA PEREIRA SOARES LOUBENÇO
Av. Colares Moreira, N.2, Ed. Plana Tower, Lj. 13 e 14 Renaissance - (98) 3303-7155 - CEP: 65.075-441 - São Luís/MA

AUTENTICAÇÃO
Conferido e achado conforme original apresentado
São Luís, 18/08/2023 14:54:19 32394
Em Testemunho da verdade
da verdade

Vanessa Guedes Araujo Freitas - Escrevente
PODER JUDICIÁRIO - TJMA
Selo: AUTENT156711YEC1GRL324M9E599 - Ato: 13.18
Emol: R\$5,44 FERC: R\$0,16 FADEP: R\$0,21 FEMP: R\$0,21 Total: R\$6,02
Consulte a validade deste selo no site <https://selo.tjma.jus.br>

6º TABELIONATO DE NOTAS DE SÃO LUÍS
PEDRO HENRIQUE DE CAVALCANTE LIMA - Tabelião | Av. São Luís Rei de França, 8 - Rio Anil Shopping
Piso Subselo - Bairro Turu - São Luís/MA - CEP 65 065-470 - Telefone: (98) 3015-6906 - www.6tabelionato.net.br

Reconheço por semelhança a firma de MARCOS VINICIUS DUTRA GARVALHO
Andreia Nogueira Castro - Escrevente Autorizada

Poder Judiciário - TJMA
Selo: REC FIR156745YGFV1YCB7ZKBW313
Data/Hora: 03/04/2023 10:34:06, Ato: 13 17 4
Parte(s): MARCOS VINICIUS DUTRA CARVALHO, Total R\$ 21,27 Emol R\$ 19,18 FERC R\$ 0,57 FADEP R\$ 0,76 FEMP R\$ 0,76 Consulte em <https://selo.tjma.jus.br>

VÁLIDO SOMENTE COM
SELO DE AUTENTICAÇÃO

ce

A

414
94

5º OFÍCIO DE NOTAS
SÃO LUIS-MA
VERSO EM BRANCO

5º OFÍCIO DE NOTAS
SÃO LUIS-MA
VERSO EM BRANCO



**CERTIDÃO DE REGISTRO E QUITAÇÃO
PESSOA FÍSICA**
Lei Federal Nº 5194 de 24 de Dezembro de 1966

CREA-MA

FOLHAS: 1.508
Nº PROCESSO: 259/2023
Assinatura: [assinatura]

Página 1/1

Nº 892548/2023
Emissão: 18/08/2023
Validade: 31/03/2024
Chave: Yw9Ad

Conselho Regional de Engenharia e Agronomia do Estado do Maranhão

CERTIFICAMOS que o profissional mencionado encontra-se registrado neste Conselho, nos termos da Lei 5.194/66, de 24/12/1966, conforme os dados acima. CERTIFICAMOS, ainda, face o estabelecimento nos artigos 68 e 69 da referida Lei, que o interessado não se encontra em débito com o CREA-MA.

Interessado(a)

Profissional: WALLIGTON SERRA PINHEIRO
Registro: 1118285182
CPF: 601.***-**-64

Tipo de Registro: Registro Definitivo de Profissional (DIPLOMADO NO PAÍS)
Data de registro: 19/02/2019

Título(s)

GRADUAÇÃO

ENGENHEIRO ELETRICISTA

Atribuição: ART. 8 DA RESOLUÇÃO 218/1973 DO CONFEA. ART. 9º DA RESOLUÇÃO 218/1973 DO CONFEA, EXCETO: SISTEMAS DE COMUNICAÇÃO E TELECOMUNICAÇÕES E SISTEMAS DE MEDIÇÃO ELÉTRICO

Instituição de Ensino: FACULDADE ANHANGUERA DE SÃO LUIS

Data de Formação: 28/08/2018

Descrição

CERTIDÃO DE REGISTRO E QUITAÇÃO PESSOA FÍSICA

Informações / Notas

- A falsificação deste documento constitui-se em crime previsto no Código Penal Brasileiro, sujeitando o(a) autor(a) à respectiva ação penal.
- CERTIFICAMOS que caso ocorra(m) alteração(ões) no(s) elemento(s) contido(s) neste documento, esta Certidão perderá a sua validade para todos os efeitos.
- Esta certidão perderá a validade, caso ocorra qualquer alteração posterior dos elementos cadastrais nela contidos.
- Válido em todo território nacional.

Última Anuidade Paga

Ano: 2023 (1/1)

Autos de Infração

Nada consta

Responsabilidades Técnicas

Empresa: ARGOS ENGENHARIA E EMPREENDIMENTO LTDA
Registro: 0005440530
CNPJ: 40.517.684/0001-18
Data Início: 14/04/2023
Data Fim: Indefinido
Data Fim de Contrato: 10/04/2025
Tipo de Responsabilidade: RESPONSÁVEL TÉCNICO

[assinatura]

[assinatura]





Certidão de Acervo Técnico - CAT
Resolução Nº 1025 de 30 de Outubro de 2009
Resolução Nº 218 de 29 de Junho de 1973

CREA-MA

FOLHAS: 1.579
Nº PROCESSO: 859/2023
Assinatura: [assinatura]

Página 1/4

CAT COM REGISTRO DE ATESTADO

884495/2023

Atividade concluída

Conselho Regional de Engenharia e Agronomia do Estado do Maranhão

CERTIFICAMOS, em cumprimento ao disposto na Resolução nº 1.025, de 30 de outubro de 2009, do Confea, que consta dos assentamentos deste Conselho Regional de Engenharia e Agronomia do Estado do Maranhão - Crea-MA, o Acervo Técnico do profissional **WALLIGTON SERRA PINHEIRO** referente à(s) Anotação(ões) de Responsabilidade Técnica - ART abaixo discriminada(s):

Profissional: **WALLIGTON SERRA PINHEIRO**
Registro: **1118285182MA** RNP: **1118285182**
Título profissional: ENGENHEIRO ELETRICISTA

Número da ART: **MA20230626359** Tipo de ART: OBRA / SERVIÇO Registrada em: 14/03/2023 Baixada em: 15/04/2023
Forma de registro: SUBSTITUIÇÃO Participação técnica: EQUIPE
Empresa contratada: **ARGOS ENGENHARIA E EMPREENDIMENTO LTDA**

Contratante: **GPA CONSTRUÇÕES E EMPREENDIMENTOS EIRELI** CPF/CNPJ: **27.068.259/0001-20**
Endereço do contratante: AVENIDA PRINCIPAL Nº: 51
Complemento: QUADRA0001 Bairro: CUMBIQUE
Cidade: RAPOSA UF: MA CEP: 65138000

Contrato: 05/2021 Celebrado em: 18/05/2021
Valor do contrato: R\$ 602.437,87 Tipo de contratante: Pessoa Jurídica de Direito Privado

Ação institucional: Agricultura familiar
Endereço da obra/serviço: RUA DIVERSOS LOGRADOUROS E PRÉDIOS PÚBLICOS DA REGIONAL DE BENEDITO LEITE Nº: S/N

Complemento: DIVERSOS LOGRADOUROS E PRÉDIOS PÚBLICOS DA REGIONAL DE BENEDITO LEITE Bairro: DIVERSOS

Cidade: BENEDITO LEITE UF: MA CEP: 65885000

Coordenadas Geográficas: -7.218457, -44.554899

Data de início: 14/07/2021 Conclusão efetiva: 25/10/2022

Finalidade: Infraestrutura

Proprietário: ESTADO DO MARANHÃO - SECRETARIA DE ESTADO DA INFRAESTRUTURA CPF/CNPJ: 08.892.295/0001-60

Atividade Técnica: **16 - Execução ELETROTÉCNICA > INSTALAÇÕES ELÉTRICAS > DE INSTALAÇÕES ELÉTRICAS EM BAIXA TENSÃO > #11.10.1.1 - PARA FINS RESIDENCIAIS 46 - Execução de instalação 1123.00 metro quadrado; 16 - Execução ELETROTÉCNICA > SISTEMAS DE ILUMINAÇÃO > #11.11.1 - DE SISTEMAS DE ILUMINAÇÃO 46 - Execução de instalação 146.00 unidade; 16 - Execução ELETROTÉCNICA > SISTEMAS DE PROTEÇÃO CONTRA DESCARGAS ATMOSFÉRICAS - SPDA > #11.12.1 - DE SISTEMAS DE PROTEÇÃO CONTRA DESCARGAS ATMOSFÉRICAS - SPDA 46 - Execução de instalação 26.00 unidade;**

Observações

SERVIÇOS DE SUBEMPREITADA DAS INSTALAÇÕES ELÉTRICAS, SPDA E ILUMINAÇÃO PÚBLICA DE PRAÇAS E PARQUES.

Informações Complementares

CERTIFICAMOS, finalmente, que se encontra vinculado à presente Certidão de Acervo Técnico – CAT, o atestado contendo 3 folha(s), expedido pelo contratante da obra/serviço, a quem cabe a responsabilidade pela veracidade e exatidão das informações nele constantes.

Certidão de Acervo Técnico nº 884495/2023
24/04/2023, 13:31
ZCd8w

A Certidão de Acervo Técnico (CAT) à qual o atestado está vinculado constituirá prova da capacidade técnico-profissional da pessoa jurídica somente se o responsável técnico indicado estiver ou venha a ser integrado ao seu quadro técnico por meio de declaração entregue no momento da habilitação ou da entrega das propostas.

Certificamos que se encontra vinculado à presente CAT o atestado apresentado em cumprimento à Lei nº 8.666/93, expedido pela pessoa jurídica contratante, a quem cabe a responsabilidade pela veracidade e exatidão das informações nele constantes. É de responsabilidade deste Conselho a verificação da atividade profissional em conformidade com a Lei nº 5.194/66 e Resoluções do Conselho Federal de Engenharia e Agronomia - CONFEA.

Esta certidão perderá a validade, caso ocorra qualquer alteração posterior dos elementos cadastrais nela contidos.

Fica(m) Excluído(s), no entanto, o(s) serviço(s) cujas atribuições não competem ao(s) profissional(is) em questão.

A autenticidade desta Certidão pode ser verificada em: <https://crea-ma.sitac.com.br/publico/>, com a chave: ZCd8w

[Assinaturas manuscritas em azul]





GOVERNO DO ESTADO DO MARANHÃO
SECRETARIA DE ESTADO DA INFRAESTRUTURA – SINFRA
SECRETARIA ADJUNTA DE GESTÃO CIVIL – SEAGEC

DECLARAÇÃO DE ANUÊNCIA

A SECRETARIA DE ESTADO DE INFRAESTRUTURA – SINFRA-MA, inscrita sob o CNPJ: 08.892.295/0001-60, **DECLARA** que a empresa **ARGOS ENGENHARIA E EMPREENDIMENTOS LTDA**, CNPJ: 40.517.684/0001-18 por meio de seus responsáveis técnicos, engenheiro civil, Antonio do Amparo Cordeiro Neto, CREA NAC.: 111.473.061-0, Walligton Serra Pinheiro, engenheiro electricista, CREA NAC.: 111.828.518-2, Antonio Ribeiro Lopes Sobrinho, engenheiro agrônomo, CREA NAC.: 150.543.614-1 e Tarantine dos Santos Bastos, engenheiro mecânico, CREA NAC.: 111.311.024-4, **EXECUTARAM** na condição de subcontratada da empresa GPA CONSTRUÇÕES E EMPREENDIMENTOS EIRELI, CNPJ: 27.068.259/0001-20, a EXECUÇÃO PREVENTIVA E CORRETIVA, REFORMA E/OU ADEQUAÇÕES SOB DEMANDA DE PRÉDIO E LOGRADOUROS PÚBLICOS, localizados em diversos Municípios da Regional de Benedito Leite- MA, referente ao contrato nº 18/2021-UGCC, no período de 31/05/2021 a 12/12/2022.

São Luís – MA, 27 de dezembro de 2022.

Rafael Augusto M. de Andrade
Sup. de Fiscalização SEAGEC/SINFRA
ID 00823566

Rafael Augusto M. de Andrade
Sup. de Fiscalização - SEAGEC/ SINFRA
ID 00823566 - CAU/MA: A78714-0

SECRETARIA DE ESTADO DA INFRAESTRUTURA – SINFRA
Av. Jerônimo de Albuquerque s/n – Calhau – São Luís - MA
Edifício Clodomir Milet, 3º andar – Fone: (98) 3218-8044 / 3218-8062



Este documento encontra-se registrado no Conselho Regional de Engenharia e Agronomia do Estado do Maranhão, vinculado à Certidão nº 884495/2023, em 24/04/2023 em



Certidão nº 884495/2023

24/04/2023, 17:44

Chave de Impressão: ZCdbW

O documento neste ato registrado foi emitido em 24/04/2023 e contém 1 folhas

GPA CONSTRUÇÕES E EMPREENDIMENTOS EIRELI-EPP
 CNPJ 27.068.259/0001-20 I.E 125158912
 Avenida Principal, Nº 51, Quadra 0001
 Bairro - Cumbique, Raposa-MA

gpaconstrucoes@hotmail.com
 098 3248-7428
 Diretor Administrativo
 098 98702-4445 / 098 98285-9176



ATESTADO DE CAPACIDADE TÉCNICA

A empresa GPA Construções e Empreendimentos Eireli, CNPJ 27 068 259/0001-20, ATESTA que a empresa ARGOS ENGENHARIA E EMPREENDIMENTOS LTDA (CNPJ 41.517.684/0001-18), executou o objeto abaixo descrito não havendo nada que desabone sua conduta cumprindo todas as normas exigidas pelo Contrato nº 05/2021.

OBJETO: SERVIÇO DE SUBEMPREITADA DAS INSTALAÇÕES ELÉTRICAS, ILUMINAÇÃO PÚBLICA E SPDA NOS MUNICÍPIOS DA REGIONAL DE BENEDITO LEITE-MA.
IMPLANTAÇÃO: DIVERSOS LOGRADOUROS E PRÉDIOS PÚBLICOS NOS MUNICÍPIOS DA REGIONAL DE BENEDITO LEITE-MA.
CONTRATANTE: GPA CONSTRUÇÕES E EMPREENDIMENTOS EIRELI, CNPJ 27 068 259/0001-20
ENDEREÇO DO CONTRATANTE: AV. PRINCIPAL, Nº 51, CUMBIQUE, RAPOSA-MA
PROPRIETÁRIO: SECRETARIA DO ESTADO DA INFRAESTRUTURA - SIMFRA/MA, CNPJ 08 802 295/0001-60
ENDEREÇO DO PROPRIETÁRIO: AV. JERONIMO DE ALBUQUERQUE - 3 ANDAR, S/N, EDIF. CLODOMIR MILLET, CALHAU, SÃO LUIS-MA
EMPRESA CONTRATADA: ARGOS ENGENHARIA E EMPREENDIMENTOS LTDA- CNPJ: 40.517.684/0001-18
RESPONSÁVEL TÉCNICO - EXECUÇÃO: WALLIGTON SERRA PINHEIRO
ENGENHEIRO ELETRICISTA - REGISTRO NAC.: 111.828.518-2
INÍCIO DA OBRA: 14/07/2021 - **TERMINO DA OBRA:** 25/10/2022

PLANILHA DE SERVIÇOS

ITEM	PLANILHA DE SERVIÇOS DESCRIÇÃO	UND	QUANT.
1.0	INSTALAÇÕES ELÉTRICAS E SPDA		
1.1	ELETRODUTO FLEXÍVEL CORRUGADO, PVC, DN 20 MM (1/2") PARA CIRCUITOS TERMINAIS, INSTALADO EM FORRO - FORNECIMENTO E INSTALAÇÃO	M	197,15
1.2	ELETRODUTO FLEXÍVEL CORRUGADO, PVC, DN 25 MM (3/4") PARA CIRCUITOS TERMINAIS, INSTALADO EM FORRO - FORNECIMENTO E INSTALAÇÃO	M	244,13
1.3	ELETRODUTO FLEXÍVEL CORRUGADO, PVC, DN 32 MM (1") INSTALADO EM FORRO - FORNECIMENTO E INSTALAÇÃO	M	100,20
1.4	ELETRODUTO RÍGIDO ROSCÁVEL, PVC, DN 20 MM (1/2") PARA CIRCUITOS TERMINAIS, INSTALADO EM LAJE - FORNECIMENTO E INSTALAÇÃO	M	71,85
1.5	ELETRODUTO RÍGIDO ROSCÁVEL, PVC, DN 25 MM (3/4") PARA CIRCUITOS TERMINAIS, INSTALADO EM LAJE - FORNECIMENTO E INSTALAÇÃO	M	121,50
1.6	TERMINAL OU CONECTOR DE PRESSÃO PARA CABO 10mm² FORNECIMENTO E INSTALAÇÃO	UN	6,00
1.7	LUVA PARA ELETRODUTO, PVC, ROSCÁVEL DN 20 MM (1/2") PARA CIRCUITOS TERMINAIS, INSTALADA EM FORRO - FORNECIMENTO E INSTALAÇÃO	UN	19,00
1.8	LUVA PARA ELETRODUTO, PVC, ROSCÁVEL DN 25 MM (3/4") PARA CIRCUITOS TERMINAIS, INSTALADA EM FORRO - FORNECIMENTO E INSTALAÇÃO	UN	9,00
1.9	CURVA 90 GRAUS PARA ELETRODUTO, PVC, ROSCÁVEL DN 20 MM (1/2") PARA CIRCUITOS TERMINAIS, INSTALADA EM FORRO	UN	6,00
1.10	CABO DE COBRE NU 10mm² FORNECIMENTO E INSTALAÇÃO	M	421,65
1.11	CABO DE COBRE NU 16mm² FORNECIMENTO E INSTALAÇÃO	M	340,31
1.12	CABO DE COBRE FLEXÍVEL ISOLADO, 1,5 MM², ANTI-CHAMA 450/750 V, PARA CIRCUITOS TERMINAIS - FORNECIMENTO E INSTALAÇÃO	M	1.095,68
1.13	CABO DE COBRE FLEXÍVEL ISOLADO, 2,5 MM², ANTI-CHAMA 450/750 V PARA CIRCUITOS TERMINAIS - FORNECIMENTO E INSTALAÇÃO	M	453,77
1.14	CABO DE COBRE FLEXÍVEL ISOLADO, 2,5 MM², ANTI-CHAMA 0,6/1,0 KV PARA CIRCUITOS TERMINAIS - FORNECIMENTO E INSTALAÇÃO	M	194,93
1.15	CABO DE COBRE FLEXÍVEL ISOLADO, 4 MM², ANTI-CHAMA 450/750 V PARA CIRCUITOS TERMINAIS - FORNECIMENTO E INSTALAÇÃO	M	275,90
1.16	CONDULETE DE PVC, TIPO B, PARA ELETRODUTO DE PVC SOLDÁVEL DN 25 MM (3/4"), APARENTE - FORNECIMENTO E INSTALAÇÃO	UN	16,00
1.17	CONDULETE DE PVC, TIPO LI, PARA ELETRODUTO DE PVC SOLDÁVEL DN 25 MM (3/4"), APARENTE - FORNECIMENTO E INSTALAÇÃO	UN	9,00
1.18	CONDULETE DE PVC, TIPO TB, PARA ELETRODUTO DE PVC SOLDÁVEL DN 25 MM (3/4"), APARENTE - FORNECIMENTO E INSTALAÇÃO	UN	12,00
1.19	CAIXA DE PASSAGEM 20X20X25 FUNDO BRITA COM TAMPA	UN	8,00
1.20	CAIXA DE PASSAGEM 30X30X40 COM TAMPA E DRENO BRITA	UN	6,00
1.21	CAIXA DE PASSAGEM 50X50X60 FUNDO BRITA C/ TAMPA	UN	7,00
1.22	CAIXA DE PASSAGEM 60X60X70 FUNDO BRITA COM TAMPA	UN	5,00
1.23	CAIXA DE PASSAGEM 80X80X82 FUNDO BRITA COM TAMPA	UN	4,00
1.24	CONDULETE EM LIGA DE ALUMÍNIO TIPO "LR" 3/4" - FORNECIMENTO E INSTALAÇÃO	UN	17,00
1.25	CAIXA RETANGULAR 4" X 4" BAIXA (0,30 M DO PISO), PVC, INSTALADA EM PAREDE FORNECIMENTO E INSTALAÇÃO	UN	21,00
1.26	CAIXA DE PROTEÇÃO PARA MEDIDOR MONOFÁSICO, FORNECIMENTO E INSTALAÇÃO	UN	9,00
1.27	DISJUNTOR TERMOMAGNÉTICO MONOPOLAR PADRÃO NEMA (AMERICANO) 35 A 5kA 240V FORNECIMENTO E INSTALAÇÃO	UN	17,00
1.28	DISJUNTOR TERMOMAGNÉTICO BIPOLAR PADRÃO NEMA (AMERICANO) 10 A 50A 240V FORNECIMENTO E INSTALAÇÃO	UN	14,00
1.29	QUADRO DE DISTRIBUIÇÃO DE ENERGIA DE EMBUTIR, EM CHAPA METÁLICA, PARA 18 DISJUNTORES TERMOMAGNÉTICOS MONOPOLARES, COM BARRAMENTO TRIFÁSICO E NEUTRO, FORNECIMENTO E INSTALAÇÃO	UN	3,00
1.30	QUADRO DE DISTRIBUIÇÃO DE ENERGIA DE EMBUTIR, EM CHAPA METÁLICA, PARA 24 DISJUNTORES TERMOMAGNÉTICOS MONOPOLARES, COM BARRAMENTO TRIFÁSICO E NEUTRO, FORNECIMENTO E INSTALAÇÃO	UN	1,00
1.31	INTERRUPTOR SIMPLES (1 MÓDULO) COM INTERRUPTOR PARALELO (1 MÓDULO), 10A/250V, INCLUINDO SUPORTE E PLACA - FORNECIMENTO E INSTALAÇÃO	UN	8,00
1.32	INTERRUPTOR SIMPLES (2 MÓDULOS) COM INTERRUPTOR PARALELO (2 MÓDULOS), 10A/250V, INCLUINDO SUPORTE E PLACA - FORNECIMENTO E INSTALAÇÃO	UN	17,00
1.33	TOMADA DE EMBUTIR (2 MÓDULOS), 2P+T 10 A, INCLUINDO SUPORTE E PLACA - FORNECIMENTO E INSTALAÇÃO	UN	11,00
1.34	LÂMPADA VAPOR METÁLICO 400W - FORNECIMENTO E INSTALAÇÃO	UN	16,00
1.35	REATOR PARA PARTIDA LÂMPADA VAPOR SÓDIO ALTA PRESSÃO ATÉ 400W	UN	11,00
1.36	LUMINÁRIA TIPO CALHA DE SOBREPOR, COM 2 LÂMPADAS TUBULARES DE 18 W FORNECIMENTO E INSTALAÇÃO	UN	17,00
1.37	LUMINÁRIA TIPO CALHA DE SOBREPOR, COM REATOR DE PARTIDA RÁPIDA E LÂMPADA FLUORESCENTE 4X20W, COMPLETA, FORNECIMENTO E INSTALAÇÃO	UN	9,00
1.38	LUMINÁRIA TIPO CALHA, DE SOBREPOR, COM 2 LÂMPADAS TUBULARES DE 36 W - FORNECIMENTO E INSTALAÇÃO	UN	8,00
1.39	LUMINÁRIA PLAFON REDONDO COM VIDRO FOSCO DIÂMETRO "25" CM, PARA 1 LÂMPADA - BASE E27, POTÊNCIA MÁXIMA 40W (1 LÂMPADA)	UN	9,00
1.40	REATOR PARA LÂMPADA FLUORESCENTE 1X20W PARTIDA RÁPIDA - FORNECIMENTO E INSTALAÇÃO	UN	11,00

Este documento encontra-se registrado no Conselho Regional de Engenharia e Agronomia do Estado do Maranhão, vinculado à Certidão nº 884495/2023, em 24/04/2023



Certidão nº 884495/2023

24/04/2023, 17:44

Chave de Impressão: ZCd8W

O documento neste ato registrado foi emitido em 24/04/2023 e contém 2 folhas



GPA CONSTRUÇÕES E EMPREENDIMENTOS EIRELI-EPP
CNPJ 27.068.259/0001-20 I.E 125158912
Avenida Principal, Nº 51, Quadra 0001
Bairro - Cumbique, Roposo-MA

gpaconstrucoes@hotmail.com
098 3248-7428
Diretor Administrativo Nº PROCESSO: 259/2023
098 98702-4445 / 098 98285-9176
Assinatura:

FOLHAS: 1.582
259/2023



Table with 4 columns: Item number, Description, Unit, and Value. Contains a detailed list of construction materials and services such as lamps, electrical components, and concrete work.

Roposo-MA, 23 de Novembro de 2022.

3º OFÍCIO DE NOTAS

Glábson de Jesus Pereira
Gpa Construções e Empreendimentos Eireli - EPP
CNPJ: 27.068.259/0001-20
Glábson de Jesus Pereira
CPF: 051.942.812-47
Proprietário

Handwritten signatures and initials in blue ink.



QR code and text for document authentication: 'Reconheço por AUTENTICIDADE a firma de: [01821119] - GLÁBSO DE JESUS PEREIRA'.

Este documento encontra-se registrado no Conselho Regional de Engenharia e Agronomia do Estado do Maranhão, vinculado à Certidão nº 884495/2023, emitida em 24/04/2023



Certidão nº 884495/2023
24/04/2023, 17:44
Chave de Impressão: ZCd8w
O documento neste ato registrado foi emitido em 24/04/2023 e contém 2 folhas



Bruno Adrian Silva Costa
Engenheiro Eletricista
CREA 11171-6988-0



Certidão de Acervo Técnico - CAT
Resolução Nº 1025 de 30 de Outubro de 2009
Resolução Nº 218 de 29 de Junho de 1973

CREA-MA

FOLHAS: 1.583
Nº PROCESSO: 259/2023
Assinatura: [assinatura]

CAT COM REGISTRO DE ATESTADO

884496/2023

Atividade concluída

Conselho Regional de Engenharia e Agronomia do Estado do Maranhão

CERTIFICAMOS, em cumprimento ao disposto na Resolução nº 1.025, de 30 de outubro de 2009, do Confea, que consta dos assentamentos deste Conselho Regional de Engenharia e Agronomia do Estado do Maranhão - Crea-MA, o Acervo Técnico do profissional **WALLIGTON SERRA PINHEIRO** referente à(s) Anotação(ões) de Responsabilidade Técnica - ART abaixo discriminada(s):

Profissional: **WALLIGTON SERRA PINHEIRO**
Registro: **1118285182MA** RNP: **1118285182**
Título profissional: ENGENHEIRO ELETRICISTA

Número da ART: **MA20230625760** Tipo de ART: OBRA / SERVIÇO Registrada em: 13/03/2023 Baixada em: 15/04/2023
Forma de registro: SUBSTITUIÇÃO Participação técnica: EQUIPE
Empresa contratada: **ARGOS ENGENHARIA E EMPREENDIMENTO LTDA**

Contratante: **GPA CONSTRUÇÕES E EMPREENDIMENTOS EIRELI** CPF/CNPJ: **27.068.259/0001-20**
Endereço do contratante: AVENIDA PRINCIPAL Nº: 51
Complemento: QUADRA0001 Bairro: CUMBIQUE
Cidade: RAPOSA UF: MA CEP: 65138000

Contrato: 23/2022 Celebrado em: 19/02/2022
Valor do contrato: R\$ 409.490,54 Tipo de contratante: Pessoa Jurídica de Direito Privado

Ação institucional: Agricultura familiar
Endereço da obra/serviço: RUA DIVERSOS LOGRADOUROS PÚBLICOS NO ESTADO DO MARANHÃO Nº: S/N

Complemento: Bairro: DIVERSOS
Cidade: SÃO LUÍS UF: MA CEP: 65025000

Coordenadas Geográficas: -2.533319, -44.286681

Data de início: 07/06/2022 Conclusão efetiva: 22/11/2022

Finalidade: Infraestrutura

Proprietário: ESTADO DO MARANHÃO - SECRETARIA DE ESTADO DAS CIDADES E DESENVOLVIMENTO URBANO CPF/CNPJ: 10.829.387/0001-47

Atividade Técnica: **16 - Execução ELETROTÉCNICA > INSTALAÇÕES ELÉTRICAS > DE INSTALAÇÕES ELÉTRICAS EM BAIXA TENSÃO > #11.10.1.1 - PARA FINS RESIDENCIAIS 46 - Execução de instalação 1456.00 metro quadrado; 16 - Execução ELETROTÉCNICA > SISTEMAS DE ILUMINAÇÃO > #11.11.1 - DE SISTEMAS DE ILUMINAÇÃO 46 - Execução de instalação 62.00 unidade; 16 - Execução ELETROTÉCNICA > SISTEMAS DE PROTEÇÃO CONTRA DESCARGAS ATMOSFÉRICAS - SPDA > #11.12.1 - DE SISTEMAS DE PROTEÇÃO CONTRA DESCARGAS ATMOSFÉRICAS - SPDA 46 - Execução de instalação 15.00 unidade;**

Observações

SUBEMPREITA DO SERVIÇOS DE INSTALAÇÕES ELÉTRICAS, ILUMINAÇÃO PÚBLICA e SPDA, SOBRE DEMANDA, DE PRÉDIOS E LOGRADOUROS PÚBLICOS DO ESTADO DO MARANHÃO, COM O FONECIMENTO DE MATERIAIS, EQUIPAMENTOS E MÃO-DE-OBRA.

Informações Complementares

CERTIFICAMOS, finalmente, que se encontra vinculado à presente Certidão de Acervo Técnico - CAT, o atestado contendo 4 folha(s), expedido pelo contratante da obra/serviço, a quem cabe a responsabilidade pela veracidade e exatidão das informações nele constantes.

Certidão de Acervo Técnico nº 884496/2023
25/04/2023, 12:31
Acyda

A Certidão de Acervo Técnico (CAT) à qual o atestado está vinculado constituirá prova da capacidade técnico-profissional da pessoa jurídica somente se o responsável técnico indicado estiver ou venha a ser integrado ao seu quadro técnico por meio de declaração entregue no momento da habilitação ou da entrega das propostas.

Certificamos que se encontra vinculado à presente CAT o atestado apresentado em cumprimento à Lei nº 8.666/93, expedido pela pessoa jurídica contratante, a quem cabe a responsabilidade pela veracidade e exatidão das informações nele constantes. É de responsabilidade deste Conselho a verificação da atividade profissional em conformidade com a Lei nº 5.194/66 e Resoluções do Conselho Federal de Engenharia e Agronomia - CONFEA.

Esta certidão perderá a validade, caso ocorra qualquer alteração posterior dos elementos cadastrais nela contidos.

Fica(m) Excluído(s), no entanto, o(s) serviço(s) cujas atribuições não competem ao(s) profissional(is) em questão.

A autenticidade desta Certidão pode ser verificada em: <https://crea-ma.sitac.com.br/publico/>, com a chave: Acyda

[Assinaturas manuscritas em azul]



100

FOLHAS: 1584
 Nº PROCESSO: 259/2023
 Assinatura: /

GPA CONSTRUÇÕES E EMPREENDIMENTOS EIRELI-EPP
 CNPJ 27.068.259/0001-20 I.E 125158912
 Avenida Principal, Nº 51, Quadra 0001
 Bairro - Cumbique, Raposa-MA

gpaconstrucoes@hotmail.com
 098 3248-7428
 Diretor Administrativo
 098 98702-4445 / 098 98285-91



ATESTADO DE CAPACIDADE TÉCNICA

A empresa GPA Construções e Empreendimentos Eireli, CNPJ 27.068.259/0001-20, ATESTA que a empresa ARGOS ENGENHARIA E EMPREENDIMENTOS LTDA (CNPJ: 40.517.684/0001-18), executou o objeto abaixo descrito não havendo nada que desabone sua conduta cumprindo todas as normas exigidas pelo Contrato nº 23/2022

OBJETO: SUBEMPREITA DOS SERVIÇOS DE INSTALAÇÕES ELÉTRICAS, ILUMINAÇÃO PÚBLICA E SPDA, SOBRE DEMANDA DE PREDIOS E LOGRADOUROS PÚBLICOS DO ESTADO DO MARANHÃO.

IMPLANTAÇÃO: DIVERSOS PREDIOS E LOGRADOUROS PÚBLICOS NO ESTADO DO MARANHÃO
 CONTRATANTE: GPA CONSTRUÇÕES E EMPREENDIMENTOS EIRELI, CNPJ 27.068.259/0001-20
 ENDEREÇO DO CONTRATANTE: AV. PRINCIPAL, Nº 51, CUMBIQUE, RAPOSA-MA, CEP. 65.138-000
 PROPRIETÁRIO: SECRETARIA DO ESTADO DAS CIDADES E DESENVOLVIMENTO URBANO - SECIDI/MA, CNPJ 10.829.387/0001-47
 ENDEREÇO DO PROPRIETÁRIO: AV. GETULIO VARGAS, Nº 1608, FABRIL, SÃO LUÍS-MA, CEP. 65.025-000
 EMPRESA CONTRATADA: ARGOS ENGENHARIA E EMPREENDIMENTOS LTDA, CNPJ: 40.517.684/0001-18
 RESPONSÁVEL TÉCNICO - EXECUÇÃO: WALLIGTON SIERRA PINHEIRO
 ENGENHEIRO ELETRICISTA - REGISTRO MAC.: 111.828.518-2
 INÍCIO DA OBRA: 07/06/2022 - TÉRMINO DA OBRA: 22/11/2022

PLANILHA DE SERVIÇOS

Item	Descrição	Und.	Quant.
1.0	INSTALAÇÕES ELÉTRICAS		
1.1	ELETRODUTO FLEXÍVEL CORRUGADO, PVC, DN 20 MM (1/2") PARA CIRCUITOS TERMINAIS, INSTALADO EM FORRO - FORNECIMENTO E INSTALAÇÃO	M	153,40
1.2	ELETRODUTO FLEXÍVEL CORRUGADO, PVC, DN 25 MM (3/4") PARA CIRCUITOS TERMINAIS, INSTALADO EM FORRO - FORNECIMENTO E INSTALAÇÃO	M	140,70
1.3	ELETRODUTO RÍGIDO ROSCÁVEL, PVC, DN 20 MM (1/2") PARA CIRCUITOS TERMINAIS, INSTALADO EM LAJE - FORNECIMENTO E INSTALAÇÃO	M	43,20
1.4	ELETRODUTO RÍGIDO ROSCÁVEL, PVC, DN 25 MM (3/4") PARA CIRCUITOS TERMINAIS, INSTALADO EM LAJE - FORNECIMENTO E INSTALAÇÃO	M	70,50
1.5	ELETRODUTO RÍGIDO ROSCÁVEL, PVC, DN 32 MM (1") PARA CIRCUITOS TERMINAIS, INSTALADO EM LAJE - FORNECIMENTO E INSTALAÇÃO	M	118,44
1.6	TERMINAL OU CONECTOR DE PRESSÃO PARA CABO 10mm² FORNECIMENTO E INSTALAÇÃO	UN	45,00
1.7	CONECTOR PARAFUSO FENDIDO SPLIT-BOLT - PARA CABO DE 16mm² FORNECIMENTO E INSTALAÇÃO	UN	18,00
1.8	LUVIA PARA ELETRODUTO, PVC, ROSCÁVEL, DN 20 MM (1/2") PARA CIRCUITOS TERMINAIS, INSTALADA EM FORRO - FORNECIMENTO E INSTALAÇÃO	UN	30,00
1.9	LUVIA PARA ELETRODUTO, PVC, ROSCÁVEL, DN 25 MM (3/4") PARA CIRCUITOS TERMINAIS, INSTALADA EM FORRO - FORNECIMENTO E INSTALAÇÃO	UN	24,00
1.10	CURVA 90 GRAUS PARA ELETRODUTO, PVC, ROSCÁVEL, DN 20 MM (1/2") PARA CIRCUITOS TERMINAIS, INSTALADA EM FORRO - FORNECIMENTO E INSTALAÇÃO	UN	30,00
1.11	CABO DE COBRE NU 10mm² FORNECIMENTO E INSTALAÇÃO	M	270,00
1.12	CABO DE COBRE NU 16mm² FORNECIMENTO E INSTALAÇÃO	M	256,44
1.13	CABO DE COBRE FLEXÍVEL ISOLADO, 1,5 MM², ANTI-CHAMA 0,6/1,0 KV PARA CIRCUITOS TERMINAIS FORNECIMENTO E INSTALAÇÃO	M	420,31
1.14	CABO DE COBRE FLEXÍVEL ISOLADO, 2,5 MM², ANTI-CHAMA 0,6/1,0 KV PARA CIRCUITOS TERMINAIS - FORNECIMENTO E INSTALAÇÃO	M	547,30
1.15	CABO DE COBRE FLEXÍVEL ISOLADO, 6 MM², ANTI-CHAMA 450/750 V PARA CIRCUITOS TERMINAIS - FORNECIMENTO E INSTALAÇÃO	M	435,26
1.16	CABO DE COBRE FLEXÍVEL ISOLADO, 6 MM², ANTI-CHAMA 0,6/1,0 KV PARA CIRCUITOS TERMINAIS - FORNECIMENTO E INSTALAÇÃO	M	323,22
1.17	CABO DE COBRE FLEXÍVEL ISOLADO, 10 MM², ANTI-CHAMA 450/750 V PARA CIRCUITOS TERMINAIS - FORNECIMENTO E INSTALAÇÃO	M	211,18
1.18	CABO DE COBRE FLEXÍVEL ISOLADO, 10 MM², ANTI-CHAMA 0,6/1,0 KV, PARA CIRCUITOS TERMINAIS - FORNECIMENTO E INSTALAÇÃO	M	99,14
1.19	CABO DE COBRE FLEXÍVEL ISOLADO, 16 MM², ANTI-CHAMA 450/750 V PARA CIRCUITOS TERMINAIS - FORNECIMENTO E INSTALAÇÃO	M	123,40
1.20	CAIXA DE PASSAGEM 60X60X70 FUNDO BRITA COM TAMPA	UN	6,00
1.21	CAIXA DE PASSAGEM 80X80X62 FUNDO BRITA COM TAMPA	UN	6,00
1.22	CONDULETE EM LIGA DE ALUMÍNIO TIPO "LR" 3/4" - FORNECIMENTO E INSTALAÇÃO	UN	24,00
1.23	CAIXA RETANGULAR 4" X 4" BAIXA (0,30 M DO PISO), PVC, INSTALADA EM PAREDE FORNECIMENTO E INSTALAÇÃO	UN	96,00
1.24	CAIXA DE PROTEÇÃO PARA MEDIDOR MONOFÁSICO, FORNECIMENTO E INSTALAÇÃO	UN	6,00

Este documento encontra-se registrado no Conselho Regional de Engenharia e Agronomia do Estado do Maranhão, vinculado à Certidão nº 884496/2023, em 25/04/2023 em



@
 @

Ca
 BT
 [Handwritten signatures]

Certidão nº 884496/2023
 25/04/2023, 13:44

Chave de Impressão: Acyda

O documento neste ato registrado foi emitido em 25/04/2023 e contém 3 folhas



101

GPA CONSTRUÇÕES E EMPREENDIMENTOS EIRELI-EPP
 CNPJ 27.068.259/0001-20 I.E 125158912
 Avenida Principal, Nº 51, Quadra 0001
 Bairro - Cumbique, Raposo-MA

gpaconstrucoes@hotmail.com
 098 3248-7428
 Diretor Administrativo
 098 98702-4445 / 098 98285-9176



1.25	DISJUNTOR TERMOMAGNETICO MONOPOLAR PADRAO NEMA (AMERICANO) 35 A 50A 240V FORNECIMENTO E INSTALACAO	UN	33,00
1.26	DISJUNTOR TERMOMAGNETICO TRIPOLAR PADRAO NEMA (AMERICANO) 10 A 50A 240V FORNECIMENTO E INSTALACAO	UN	14,00
1.27	QUADRO DE DISTRIBUICAO DE ENERGIA DE EMBUTIR, EM CHAPA METALICA, PARA 18 DISJUNTORES TERMOMAGNETICOS MONOPOLARES, COM BARRAMENTO TRIFASICO E NEUTRO, FORNECIMENTO E INSTALACAO	UN	8,00
1.28	INTERRUPTOR INTERMEDIARIO (FOUR-WAY) - FORNECIMENTO E INSTALACAO	und	12,00
1.29	INTERRUPTOR SIMPLES (3 MÓDULOS) COM INTERRUPTOR PARALELO (1 MÓDULO). 10A/250V, INCLUINDO SUPORTE E PLACA - FORNECIMENTO E INSTALACAO.	UN	15,00
1.30	INTERRUPTOR SIMPLES (2 MÓDULOS) COM INTERRUPTOR PARALELO (2 MÓDULOS), 10A/250V, INCLUINDO SUPORTE E PLACA - FORNECIMENTO E INSTALACAO.	UN	12,00
1.31	INTERRUPTOR SIMPLES (6 MÓDULOS), 10A/250V, INCLUINDO SUPORTE E PLACA FORNECIMENTO E INSTALACAO	UN	24,00
1.32	TOMADA DE EMBUTIR (1 MÓDULO), 2P+T 10 A, INCLUINDO SUPORTE E PLACA FORNECIMENTO E INSTALACAO	UN	34,00
1.33	TOMADA DE EMBUTIR (2 MÓDULOS), 2P+T 20 A, INCLUINDO SUPORTE E PLACA FORNECIMENTO E INSTALACAO	UN	24,00
1.34	INTERRUPTOR SIMPLES (2 MÓDULOS) COM 1 TOMADA DE EMBUTIR 2P+T 10 A, INCLUINDO SUPORTE E PLACA - FORNECIMENTO E INSTALACAO	UN	16,00
1.35	INTERRUPTOR PARALELO (1 MÓDULO) COM 2 TOMADAS DE EMBUTIR 2P+T 10 A, INCLUINDO SUPORTE E PLACA - FORNECIMENTO E INSTALACAO	UN	15,00
1.36	LAMPADA VAPOR METALICO 400W - FORNECIMENTO E INSTALACAO	UN	26,00
1.37	IGNITOR PARA PARTIDA LAMPADA VAPOR SODIO ALTA PRESSAO ATÉ 400W	UN	11,00
1.38	LUMINARIA TIPO CALHA, DE SOBREPOR, COM 2 LAMPADAS TUBULARES DE 18 W FORNECIMENTO E INSTALACAO	UN	26,00
1.39	LUMINARIA TIPO CALHA, DE SOBREPOR, COM REATOR DE PARTIDA RAPIDA E LAMPADA FLUORESCENTE 4X20W - COMPLETA, FORNECIMENTO E	UN	24,00
1.40	LUMINARIA TIPO CALHA, DE SOBREPOR, COM 1 LAMPADA TUBULAR DE 36 W - FORNECIMENTO E INSTALACAO AF_11/2017.	UN	12,00
1.41	LUMINARIA PLAFON REDONDO COM VIDRO Fosco DIAMETRO *25* CM, PARA 1 LAMPADA - BASE E27, POTENCIA MAXIMA 40/60 W (com LAMPADA)	UN	19,00
1.42	LUMINARIA QUADRADA COM VIDRO LEITOSO/PLAFONIER/BOCAL / 2 LAMPADA DE LED DE 10 watts	UN	33,00
1.43	REFLETOR REDONDO EM ALUMINIO COM SUPORTE E ALCA REGULAVEL PARA FIXACAO COM LAMPADA VAPOR DE MERCURIO 250W	UN	21,00
1.44	LUMINARIA TIPO SPOT COM 1 LAMPADA DE LED 10 watts	UN	22,00
1.45	REATOR PARA LAMPADA FLUORESCENTE 1X20W PARTIDA RAPIDA FORNECIMENTO E INSTALACAO	UN	32,00
1.46	REATOR PARA LAMPADA FLUORESCENTE 2X40W PARTIDA RAPIDA FORNECIMENTO E INSTALACAO	UN	28,00
1.47	REATOR PARA LAMPADA FLUORESCENTE 1X40W PARTIDA RAPIDA FORNECIMENTO E INSTALACAO	UN	34,00
1.48	LAMPADA FLUORESCENTE 40W - FORNECIMENTO E INSTALACAO	UN	23,00
1.49	LAMPADA FLUORESCENTE COMPACTA 15 W 2U, BASE E27 - FORNECIMENTO E INSTALACAO	UN	29,00
1.50	PONTO DE ILUMINACAO RESIDENCIAL INCLUINDO INTERRUPTOR SIMPLES, CAIXA E LÉTRICA, ELÉTROTUDO, CABO, RASGO, QUEBRA E CHUMBAMENTO (EXCLUINDO LUMINÁRIA E LÂMPADA)	UN	52,00
1.51	PONTO DE ILUMINACAO RESIDENCIAL INCLUINDO INTERRUPTOR SIMPLES CONIUGADO COM PARALELO, CAIXA ELÉTRICA, ELÉTROTUDO, CABO, RASGO, QUEBRA E CHUMBAMENTO	UN	32,00
1.52	PONTO DE TOMADA RESIDENCIAL INCLUINDO TOMADA 50A/250V, CAIXA ELÉTRICA, ELÉTROTUDO, CABO, RASGO, QUEBRA E CHUMBAMENTO	UN	25,00
1.53	INSTALACAO PARA RAIOS P/RESERVATORIO	UN	3,00
1.54	HASTE COPPERWELD 5/8" X 3,0M SEM CONECTOR	UN	18,00
1.55	PARA-RAIOS TIPO FRANKLIN - com CABO E SUPORTE ISOLADOR	UN	9,00
1.56	TERMINAL ABERTO EM ACO GALVANIZADO COM BASE DE FIXACAO H = 30CM	UN	30,00
1.57	CONDALHA DE COBRE NU, INCLUSIVE ISOLADORES - 16,00 Mm² - FORNECIMENTO E INSTALACAO	M	36,00
1.58	HASTE COPPERWELD 3/4" X 3,00M SEM CONECTOR	UN	13,00
1.59	HASTE ATERRAMENTO 5/8" X 3,00M - COM CONECTOR (ATERRAMENTO)	UN	14,00
1.60	MASTRO SIMPLES DE FERRO GALVANIZADO P/ PARA RAIOS H=3,00M INCLUINDO BASE - FORNECIMENTO E INSTALACAO	UN	12,00
1.61	PARA-RAIO TP VALVULA 15KV/5KA - FORNECIMENTO E INSTALACAO	UN	11,00
1.62	BOMBIA CENTRIFUGA C/ MOTOR ELÉTRICO TRIFÁSICO 1CV	UN	2,00

Este documento encontra-se registrado no Conselho Regional de Engenharia e Agronomia do Estado do Maranhão, vinculado à Certidão nº 884496/2023, em 25/04/2023 em



[Handwritten signature]

[Handwritten mark]

Certidão nº 884496/2023
 25/04/2023, 13:44
 Chave de Impressão: Acyda

O documento neste ato registrado foi emitido em 25/04/2023 e contém 3 folhas

[Large handwritten signature]

[Handwritten mark]

[Handwritten mark]



FOLHAS: 1-586
25/10/2023
Nº PROCESSO: 884496/2023
Assinatura: [assinatura]

GPA CONSTRUÇÕES E EMPREENDIMENTOS EIRELI-EPP
CNPJ 27.068.259/0001-20 I.E 125158912
Avenida Principal, Nº 51, Quadra 0001
Bairro - Cumbique, Raposa-MA

gpaconstrucoes@hotmail.com
098 3248-7428
Diretor Administrativo
098 98702-4445 / 098 98228-1111



1.63	BOMBA RECALQUE D'ÁGUA TRIFÁSICA 3,0 HP	UN	1,00
2	ILUMINAÇÃO PÚBLICA		
2.1	REATOR PARA LAMPADA VAPOR DE SÓDIO ALTA PRESSÃO - 220V/250W - USO EXTERNO	UN	15,00
2.2	LAMPADA DE VAPOR DE MERCÚRIO DE 125W - FORNECIMENTO E	UN	15,00
2.3	LAMPADA DE VAPOR DE MERCÚRIO DE 400W/250V - FORNECIMENTO E INSTALAÇÃO	UN	20,00
2.4	LAMPADA MISTA DE 160W	UN	8,00
2.5	LAMPADA MISTA DE 500W	UN	13,00
2.6	LAMPADA DE VAPOR DE SÓDIO DE 400WX220V	UN	12,00
2.7	REFLETOR RETANGULAR FECHADO COM LAMPADA VAPOR METÁLICO 400 W	UN	8,00
2.8	RELE FOTOELÉTRICO P/ COMANDO DE ILUMINAÇÃO EXTERNA 220V/1000W - FORNECIMENTO E INSTALAÇÃO	UN	12,00
2.9	TRANSFORMADOR DISTRIBUIÇÃO 112,5KVA TRIFÁSICO 60HZ, CLASSE 15KV IMERSO EM ÓLEO MINERAL FORNECIMENTO E INSTALAÇÃO	UN	1,00
2.11	POSTE DE CONCRETO DUPLO T H=9M CARGA NOMINAL 300KG INCLUSIVE ESCAVACAO EXCLUSIVE TRANSPORTE - FORNECIMENTO E INSTALAÇÃO	UN	4,00

Raposa - MA, 13 de Dezembro de 2022.

Glásson de Jesus Pereira
Gpa Construções e Empreendimentos Eireli-EPP
CNPJ: 27.068.259/0001-20
Glásson de Jesus Pereira
CPF: 991.742.812-87
Proprietário

Bruno Adrian Silva Costa
Bruno Adrian Silva Costa
Engenheiro Eletricista
CREA 111716988-0

PROFICHO DE NOTAR

Reconheço por AUTENTICIDADE a firma de:
[0182119] - GLASSON DE JESUS PEREIRA

Ato: 13.172 Emolumentos R\$ 6,44, FERC: R\$ 0,16
FADEV: R\$ 0,21, FEMP: R\$ 0,21 Total: R\$ 6,02 Em
test: de Verdade São Luis - MA, 22/08/2023
12:28:30 SELO: RECFR029983e-PNV58GD0M40919
DANIELE OLIVEIRA DO CARMO - Consulte a
validade do selo: <https://selo.tjma.jus.br>



Este documento encontra-se registrado no Conselho Regional de Engenharia e Agronomia do Estado do Maranhão, vinculado à Certidão nº 884496/2023, em 25/04/2023 emitida em



Certidão nº 884496/2023
25/04/2023, 13:44
Chave de Impressão: Acyda

O documento neste ato registrado foi emitido em 25/04/2023 e contém 3 folhas





ESTADO DO MARANHÃO
SECRETARIA DE ESTADO DAS CIDADES E DESENVOLVIMENTO URBANO

FOLHAS: 1.587
Nº PROCESSO: 259/2023
Assinatura: /

DECLARAÇÃO DE ANUÊNCIA

A SECRETARIA DE ESTADO DAS CIDADES E DESENVOLVIMENTO URBANO – SECID-MA, inscrita sob o CNPJ: 10.829.387/0001-47, **DECLARA** que a empresa **ARGOS ENGENHARIA E EMPREENDIMENTOS LTDA**, CNPJ: 40.517.684/0001-18, por meio de seus responsáveis técnicos, engenheiro civil, Antonio do Amparo Cordeiro Neto, CREA NAC.: 111.473.061-0, Walligton Serra Pinheiro, engenheiro eletricitista, CREA NAC.: 111.828.518-2, Antonio Ribeiro Lopes Sobrinho, engenheiro agrônomo, CREA NAC.: 150.543.614-1 e Tarantine dos Santos Bastos, engenheiro mecânico, CREA NAC.: 111.311.024-4, **EXECUTARAM** na condição de subcontratada da empresa **GPA CONSTRUCOES E EMPREENDIMENTOS EIRELI**, CNPJ:27.068.259/0001-20, cujo o objeto de **SERVIÇO DE MANUTENÇÃO PREVENTIVA E CORRETIVA, REFORMA E/OU ADEQUAÇÕES, SOB DEMANDA, DE PRÉDIOS E LOGRADOUROS PÚBLICOS DO ESTADO DO MARANHÃO, COM FORNECIMENTO DE TODOS OS MATERIAIS, EQUIPAMENTOS E MÃO-DE-OBRA**, localizado em diversos Municípios no Estado do Maranhão, referente ao contrato nº 09/2022 – SECID, no período de 10/05/2022 a 23/11/2022.

São Luís – MA, 19 de dezembro de 2022.

WALDEGNO SALUSTIANO DE ALMEIDA SILVA JÚNIOR

Secretário Adjunto de Desenvolvimento Urbano - SECID

Waldegno Salustiano de A. Silva Júnior
Secretário Adjunto de Desenvolvimento
Urbano - SECID
Mat: 841224

Av. Getúlio Vargas, nº 1908 – Monte Castelo-Canto da Fabril – CEP: 65.030-005 Tel.: (98) 2116-6500;

Scanned with CamScanner

De

AS

[Handwritten signature]

Este documento encontra-se registrado no Conselho Regional de Engenharia e Agronomia do Estado do Maranhão, vinculado à Certidão nº 884496/2023, em 25/04/2023 emitida



Certidão nº 884496/2023
25/04/2023, 13:44

Chave de Impressão: Acyda

O documento neste ato registrado foi emitido em 25/04/2023 e contém 1 folhas



104



Certidão de Acervo Técnico - CAT
Resolução Nº 1025 de 30 de Outubro de 2009
Resolução Nº 218 de 29 de Junho de 1973

CREA-MA

CAT COM REGISTRO DE ATESTADO

884507/2023

Atividade concluída

Conselho Regional de Engenharia e Agronomia do Estado do Maranhão

FOLHAS: 1588
Nº PROCESSO: 259/2023
Assinatura: /

Página 1/4

CERTIFICAMOS, em cumprimento ao disposto na Resolução nº 1.025, de 30 de outubro de 2009, do Confea, que consta dos assentamentos deste Conselho Regional de Engenharia e Agronomia do Estado do Maranhão - Crea-MA, o Acervo Técnico do profissional **WALLIGTON SERRA PINHEIRO** referente à(s) Anotação(ões) de Responsabilidade Técnica - ART abaixo discriminada(s):

Profissional: **WALLIGTON SERRA PINHEIRO**
Registro: **1118285182MA** RNP: **1118285182**
Título profissional: ENGENHEIRO ELETRICISTA

Número da ART: **MA20230616784** Tipo de ART: OBRA / SERVIÇO Registrada em: 09/02/2023 Baixada em: 15/04/2023
Forma de registro: SUBSTITUIÇÃO Participação técnica: EQUIPE
Empresa contratada: **ARGOS ENGENHARIA E EMPREENDIMENTO EIRELI**

Contratante: **A. B. DE SOUSA NETO EIRELI** CPF/CNPJ: **35.651.180/0001-56**
Endereço do contratante: LOTEAMENTO MATOS Nº: S/N
Complemento: Bairro: CENTRO
Cidade: LAGO DO JUNCO UF: MA CEP: 65710000
Contrato: A. B. DE SOUSA NETO EIRELI Celebrado em: 11/01/2022
Valor do contrato: R\$ 230.096,24 Tipo de contratante: Pessoa Jurídica de Direito Privado
Ação institucional: Outros
Endereço da obra/serviço: RODOVIA BR 202 Nº: S/N
Complemento: ENTRADA DA CIDADE Bairro: CENTRO
Cidade: ANAPURUS UF: MA CEP: 65525000
Coordenadas Geográficas: -3.672934, -43.115382
Data de início: 08/03/2022 Conclusão efetiva: 21/09/2022
Finalidade: Infraestrutura
Proprietário: ESTADO DO MARANHÃO - SECRETARIA DE ESTADO DE GOVERNO CPF/CNPJ: 24.393.108/0001-50

Atividade Técnica: **16 - Execução ELETROTÉCNICA > INSTALAÇÕES ELÉTRICAS > DE INSTALAÇÕES ELÉTRICAS EM BAIXA TENSÃO > #11.10.1.1 - PARA FINS RESIDENCIAIS 46 - Execução de instalação 1114.50 metro quadrado; 16 - Execução ELETROTÉCNICA > INSTALAÇÕES ELÉTRICAS > DE INSTALAÇÕES ELÉTRICAS EM BAIXA TENSÃO > #11.10.1.1 - PARA FINS RESIDENCIAIS 46 - Execução de instalação 1114.50 metro quadrado; 16 - Execução ELETROTÉCNICA > SISTEMAS DE ILUMINAÇÃO > #11.11.1 - DE SISTEMAS DE ILUMINAÇÃO 46 - Execução de instalação 21.00 unidade;**

Observações

SERVIÇO DE SUBEMPREGO DAS INSTALAÇÕES ELÉTRICAS E ILUMINAÇÃO PÚBLICA DO PARQUE AMBIENTAL DO MUNICÍPIO DE ANAPURUS-MA.

Informações Complementares

CERTIFICAMOS, finalmente, que se encontra vinculado à presente Certidão de Acervo Técnico – CAT, o atestado contendo 3 folha(s), expedido pelo contratante da obra/serviço, a quem cabe a responsabilidade pela veracidade e exatidão das informações nele constantes.

Certidão de Acervo Técnico nº 884507/2023
25/04/2023, 14:08
Aay49

A Certidão de Acervo Técnico (CAT) à qual o atestado está vinculado constituirá prova da capacidade técnico-profissional da pessoa jurídica somente se o responsável técnico indicado estiver ou venha a ser integrado ao seu quadro técnico por meio de declaração entregue no momento da habilitação ou da entrega das propostas.

Certificamos que se encontra vinculado à presente CAT o atestado apresentado em cumprimento à Lei nº 8.666/93, expedido pela pessoa jurídica contratante, a quem cabe a responsabilidade pela veracidade e exatidão das informações nele constantes. É de responsabilidade deste Conselho a verificação da atividade profissional em conformidade com a Lei nº 5.194/66 e Resoluções do Conselho Federal de Engenharia e Agronomia - CONFEA.

Esta certidão perderá a validade, caso ocorra qualquer alteração posterior dos elementos cadastrais nela contidos.

Fica(m) Excluído(s), no entanto, o(s) serviço(s) cujas atribuições não competem ao(s) profissional(is) em questão.

A autenticidade desta Certidão pode ser verificada em: <https://crea-ma.sitac.com.br/publico/>, com a chave: Aay49



105



FOLHAS: 1.589
 Nº PROCESSO: 259/2023
 Assinatura: /

ATESTADO DE CAPACIDADE TÉCNICA

A empresa AB DE SOUSA NETO EIRELI (CNPJ: 35.651.190/0001-55) ATESTA que a empresa ARGOS ENGENHARIA E EMPREENDIMENTOS LTDA (CNPJ: 40.517.984/0001-18), executou o objeto abaixo descrito, não tendo havido nada que desabone sua conduta cumprindo todas as normas exigidas pelo Contrato nº 04/2022.

OBJETO: SERVIÇO DE SUBEMPREITA DAS INSTALAÇÕES ELÉTRICAS E ILUMINAÇÃO PÚBLICA DO PARQUE AMBIENTAL DO MUNICÍPIO DE ANAPURUS-MA.

IMPLANTAÇÃO: RODOVIA BR 202, PARQUE AMBIENTAL DE ANAPURUS/MA - ISAAC FRANCISCO MONTELES

CONTRATANTE: AB DE SOUSA NETO EIRELI (CNPJ: 35.651.190/0001-55)

ENDEREÇO DO CONTRATANTE: LOT MATOS S/N, CENTRO, LAGO DO JUNCO-MA, CEP: 65.710-000

PROPRIETÁRIO: SECRETARIA DE ESTADO DE GOVERNO - SEGOV/MA, CNPJ: 24.353.108/0001-50

ENDEREÇO DO PROPRIETÁRIO: AV. DOM PEDRO II Nº 03, CENTRO, SÃO LUIS-MA, CEP: 65.010-450

EMPRESA CONTRATADA: ARGOS ENGENHARIA E EMPREENDIMENTOS LTDA, CNPJ: 40.517.984/0001-18

RESPONSÁVEL TÉCNICO: EXECUÇÃO WALLINGTON SERRA PINHEIRO

ENGENHEIRO ELETRICISTA - REGISTRO NAC: 111.828.518-2

INÍCIO DA OBRA: 08/03/2022 - TÉRMINO DA OBRA: 21/09/2022

PARQUE AMBIENTAL DO MUNICÍPIO DE ANAPURUS/MA			
ITEM	DESCRIÇÃO	UND	QUANT
1.0	INSTALAÇÕES ELÉTRICAS, ILUMINAÇÃO PÚBLICA ESPDA		
1.1	ELETRODUTO FLEXÍVEL CORRUGADO, PEAD, DN 50 (1 1/2") - FORNECIMENTO E INSTALAÇÃO. AF_04/2016	M	333,50
1.2	CABO DE COBRE FLEXÍVEL ISOLADO, 2,5 MM², ANTI-CHAMA 450/750 V, PARA CIRCUITOS TERMINAIS. FORNECIMENTO E INSTALAÇÃO. AF_12/2015	M	191,85
1.3	CABO DE COBRE FLEXÍVEL ISOLADO, 4 MM², ANTI-CHAMA 450/750 V, PARA CIRCUITOS TERMINAIS. FORNECIMENTO E INSTALAÇÃO. AF_12/2015	M	801,64
1.4	CAIXA ENTERRADA ELÉTRICA RETANGULAR, EM CONCRETO PRÉ-MOLDADO, FUNDO COM BRITA, DIMENSÕES INTERNAS 0,300x0,300x0,3 M. AF_12/2020	UN	23,00
1.5	QUADRO DE MEDIÇÃO GERAL DE ENERGIA PARA 1 MEDIDOR DE SOBREPOR - FORNECIMENTO E INSTALAÇÃO. AF_10/2020	UN	1,00
1.6	DISJUNTOR TRIPOLAR TIPO DIN, CORRENTE NOMINAL DE 20A - FORNECIMENTO E INSTALAÇÃO. AF_10/2020	UN	14,00
1.7	QUADRO DE DISTRIBUIÇÃO DE ENERGIA EM CHAPA DE AÇO GALVANIZADO, DE EMBUTIR, COM BARRAMENTO TRIFÁSICO, PARA 24 DISJUNTORES DIN 100A - FORNECIMENTO E INSTALAÇÃO. AF_10/2020	UN	1,00
1.8	MURETA DE MEDIÇÃO EM ALV. LAJE EM CONC. (C-2.20/1-0.50/H-2.0M)	un	1,00
1.9	ENTRADA DE ENERGIA ELÉTRICA, SIBITRANEA, TRIFÁSICA, COM CAIXA DE EMBUTIR, CABO DE 10 MM² E DISJUNTOR DIN 50A (NÃO INCLUI MURETA DE ALVENARIA). AF_07/2020	UN	1,00
1.10	EXECUÇÃO DE ESTRUTURAS DE CONCRETO ARMADO FCK=30MPA	m³	1,00
1.11	POSTE DE AÇO GALVANIZADO CÔNICO CONTÍNUO RETO, DIÂMETRO SUPERIOR DE 60MM, DIÂMETRO DA BASE 126MM, ALTURA TOTAL 8M, COMPOSTO REF. SÉRIE A0008/CLASSE 30 DA COMPOST OU SIMILAR	un	18,00
1.12	LUMINÁRIA DE PÓLTIPLAS, ILUMINAÇÃO PÚBLICA, C/LÂMPADA LED 50W, COM REFLETOR ELÉTRICO E SUPORTE EM TUBO AÇO GALV. FORNECIMENTO DE MATERIAIS E INSTALAÇÕES	un	36,00
1.13	ELETRODUTO RÍGIDO ROSCÁVEL, PVC, DN 40 MM (1 1/4"), PARA CIRCUITOS TERMINAIS, INSTALADO EM LAJE. FORNECIMENTO E INSTALAÇÃO. AF_12/2015	M	13,20
1.14	CAIXA RETANGULAR 4" X 3" BAIXA (0,30 M DO PISO), PVC, INSTALADA EM PAREDE - FORNECIMENTO E INSTALAÇÃO. AF_12/2015	UN	20,00
1.15	CAIXA OCTOGONAL 3" X 3", PVC, INSTALADA EM LAJE - FORNECIMENTO E INSTALAÇÃO. AF_12/2015	UN	12,00
1.16	CABO DE COBRE FLEXÍVEL ISOLADO, 2,5 MM², ANTI-CHAMA (L6/L0 KV, PARA CIRCUITOS TERMINAIS. FORNECIMENTO E INSTALAÇÃO. AF_12/2015	M	206,55
1.17	CABO DE COBRE FLEXÍVEL ISOLADO, 2,5 MM², ANTI-CHAMA 450/750 V, PARA CIRCUITOS TERMINAIS. FORNECIMENTO E INSTALAÇÃO. AF_12/2015	M	771,26
1.18	INTERRUPTOR SIMPLES (1 MÓDULO), 10A/250V, INCLUINDO SUPORTE E PLACA - FORNECIMENTO E INSTALAÇÃO. AF_12/2015	UN	2,00
1.19	TERMINAL BAIXA DE EMBUTIR (1 MÓDULO), 2P+1T 10A, INCLUINDO SUPORTE E PLACA - FORNECIMENTO E INSTALAÇÃO. AF_12/2015	UN	2,00
1.20	LUMINÁRIA TIPO PLAFON, DE SOBREPOR, COM 1 LÂMPADA LED DE 12/11 W, SEM REATOR - FORNECIMENTO E INSTALAÇÃO. AF_02/2020	UN	13,00
1.21	ELETRODUTO FLEXÍVEL CORRUGADO, PVC, DN 25 MM (1 1/4"), PARA CIRCUITOS TERMINAIS, INSTALADO EM FORRO - FORNECIMENTO E INSTALAÇÃO. AF_12/2015	M	40,00
1.22	QUADRO DE DISTRIBUIÇÃO DE ENERGIA EM PVC, DE EMBUTIR, SEM BARRAMENTO, PARA 1 DISJUNTORES - FORNECIMENTO E INSTALAÇÃO. AF_10/2020	UN	2,00
1.23	ATERRAMENTO COMPLETO C/FAIXA COPPERWELD 5/8" X 7.40M	UN	13,00
1.24	ELETRODUTO FLEXÍVEL CORRUGADO, PEAD, DN 50 (1 1/2") - FORNECIMENTO E INSTALAÇÃO. AF_04/2016	M	540,63
1.25	CAIXA RETANGULAR 4" X 3" BAIXA (0,30 M DO PISO), PVC, INSTALADA EM PAREDE - FORNECIMENTO E INSTALAÇÃO. AF_12/2015	UN	7,00
1.26	CAIXA OCTOGONAL 3" X 3", PVC, INSTALADA EM LAJE - FORNECIMENTO E INSTALAÇÃO. AF_12/2015	UN	1,00
1.27	CABO DE COBRE FLEXÍVEL ISOLADO, 2,5 MM², ANTI-CHAMA (L6/L0 KV, PARA CIRCUITOS TERMINAIS - FORNECIMENTO E INSTALAÇÃO. AF_12/2015	M	72,90
1.28	CABO DE COBRE FLEXÍVEL ISOLADO, 2,5 MM², ANTI-CHAMA 450/750 V, PARA CIRCUITOS TERMINAIS. FORNECIMENTO E INSTALAÇÃO. AF_12/2015	M	176,85

Este documento encontra-se registrado no Conselho Regional de Engenharia e Agronomia do Estado do Maranhão, vinculado à Certidão nº 884507/2023, em 25/04/2023 em



Walis Courvoisier

Certidão nº 884507/2023

25/04/2023, 14:09

Chave de Impressão: Aay49

O documento neste ato registrado foi emitido em 25/04/2023 e contém 2 folhas

De

de

Walis Courvoisier





1.29	INTERRUPTOR SIMPLES (1 MÓDULO), 10A/250V, INCLUINDO SUPORTE E PLACA - FORNECIMENTO E INSTALAÇÃO AF. 12/2015	UN	5,00
1.30	TOMADA BAIXA DE EMBUTIR (1 MÓDULO), 2P+T 10 A, INCLUINDO SUPORTE E PLACA - FORNECIMENTO E INSTALAÇÃO. AF. 12/2015	UN	8,00
1.31	LUMINÁRIA TIPO PLAFON REDONDO COM VIDRO FOSCO, DE SOBREPOR, COM 2 LÂMPADAS FLUORESCENTES DE 35 W, SEM REATOR - FORNECIMENTO E INSTALAÇÃO. AF. 02/2020	UN	9,00
1.32	ATERRAMENTO COMPLETO C/ HASTE COPPERWELD 5/8"X 2.40M	UN	1,00
1.33	ELETRODUTO FLEXÍVEL CORRUGADO, PSAD, DN 50 (1 1/2") - FORNECIMENTO E INSTALAÇÃO. AF. 04/2016	M	50,55
1.34	CAIXA RETANGULAR 4" X 2" BAIXA 10,30 M DO PISO, PVC, INSTALADA EM PAREDE - FORNECIMENTO E INSTALAÇÃO. AF. 12/2015	UN	12,00
1.35	CAIXA OBTÚGONA 3" X 3", PVC, INSTALADA EM LAJE - FORNECIMENTO E INSTALAÇÃO. AF. 12/2015	UN	7,90
1.36	CABO DE COBRE FLEXÍVEL ISOLADO, 0,8 MM², ANTI-CHAMA ULTR 0 KV, PARA CIRCUITOS TERMINAIS - FORNECIMENTO E INSTALAÇÃO. AF. 12/2015	M	143,86
1.37	CABO DE COBRE FLEXÍVEL ISOLADO, 2,5 MM², ANTI-CHAMA 450/750 V, PARA CIRCUITOS TERMINAIS - FORNECIMENTO E INSTALAÇÃO. AF. 12/2015	M	171,57
1.38	INTERRUPTOR SIMPLES (1 MÓDULO), 10A/250V, INCLUINDO SUPORTE E PLACA - FORNECIMENTO E INSTALAÇÃO. AF. 12/2015	UN	3,00
1.39	INTERRUPTOR SIMPLES (1 MÓDULO) COM 2 TOMADAS DE EMBUTIR 2P+T 10 A, INCLUINDO SUPORTE E PLACA - FORNECIMENTO E INSTALAÇÃO. AF. 12/2015	UN	3,00
1.40	TOMADA BAIXA DE EMBUTIR (1 MÓDULO), 2P+T 10 A, INCLUINDO SUPORTE E PLACA - FORNECIMENTO E INSTALAÇÃO. AF. 12/2015	UN	3,00
1.41	TOMADA MÉDIA DE EMBUTIR (1 MÓDULO), 2P+T 10 A, INCLUINDO SUPORTE E PLACA - FORNECIMENTO E INSTALAÇÃO. AF. 12/2015	UN	3,00
1.42	TOMADA ALTA DE EMBUTIR (1 MÓDULO), 2P+T 10 A, INCLUINDO SUPORTE E PLACA - FORNECIMENTO E INSTALAÇÃO. AF. 12/2015	UN	3,00
1.43	LUMINÁRIA ABANDELA TIPO TARTARUGA, DE SOBREPOR, COM 1 LÂMPADA LED DE 6 W, SEM REATOR - FORNECIMENTO E INSTALAÇÃO. AF. 02/2020	UN	8,30
1.44	LUMINÁRIA DE EMERGÊNCIA, COM 30 LÂMPADAS LED DE 2 W, SEM REATOR - FORNECIMENTO E INSTALAÇÃO. AF. 02/2020	UN	9,00
1.45	ELETRODUTO FLEXÍVEL CORRUGADO, PVC, DN 25 MM (1 1/4") PARA CIRCUITOS TERMINAIS, INSTALADO EM PAREDE - FORNECIMENTO E INSTALAÇÃO. AF. 12/2015	M	38,64
1.46	ATERRAMENTO COMPLETO C/ HASTE COPPERWELD 5/8"X 2.40M	UN	1,00
1.47	ELETRODUTO FLEXÍVEL CORRUGADO, PSAD, DN 50 (1 1/2") - FORNECIMENTO E INSTALAÇÃO. AF. 04/2016	M	35,51
1.48	ESCAVAÇÃO MANUAL DE VALA COM PROFUNDIDADE MENOR OU IGUAL A 1,30 M, AF. 03/2016	M3	10,69
1.49	REATERIO MANUAL, APLICADO COM SOQUETE. AF. 10/2017	M3	9,62
1.50	ELETRODUTO FLEXÍVEL CORRUGADO, PSAD, DN 50 (1 1/2") - FORNECIMENTO E INSTALAÇÃO. AF. 04/2016	M	51,75
1.51	HASTE DE ATERRAMENTO 3/4" PARA SPDA - FORNECIMENTO E INSTALAÇÃO. AF. 12/2017	UN	1,00
1.52	PARA-RAIO TP VALVULA 15KV/SRA - FORNECIMENTO E INSTALAÇÃO	UN	1,00
1.53	CABO DE COBRE FLEXÍVEL ISOLADO, 2,5 MM², ANTI-CHAMA 0,6/2,0 KV, PARA CIRCUITOS TERMINAIS - FORNECIMENTO E INSTALAÇÃO. AF. 12/2015	M	53,46
1.54	CORDOALHA DE COBRE Nº 15 MM², NÃO ENTERRADA COM ISOLADOR - FORNECIMENTO E INSTALAÇÃO	M	145,67
1.55	CABO DE COBRE FLEXÍVEL ISOLADO, 4 MM², ANTI-CHAMA 0,6/2,0 KV, PARA CIRCUITOS TERMINAIS - FORNECIMENTO E INSTALAÇÃO. AF. 12/2015	M	217,60
1.56	ILUMINAÇÃO PARA QUADRAS/CANIS C/ POSTE DE ALU CONICO CONTINHO RETO, ENGASTADO, 119MM INCLUI REFLETORES LED - FORNECIMENTO E INSTALAÇÃO	UN	8,00
1.57	ENTRADA DE ENERGIA ELÉTRICA ÁEREA TRIFÁSICA 50A COM POSTE DE CONCRETO, INCLUSIVE CABEAMENTO, CAIXA DE PROTEÇÃO PARA MEDIDOR E ATERRAMENTO	UN	7,00
1.58	CAIXA ENTERRADA ELÉTRICA RETANGULAR, EM CONCRETO PRÉ-MOLDADO, FUNDO COM BRITA, DIMENSÕES INTERNAS 0,380.380,3 M. AF. 12/2020	UN	3,00
1.59	ELETRODUTO RÍGIDO SOLDÁVEL PVC, DN 20 MM (3/4"), APARENTE, INSTALADO EM TETO - FORNECIMENTO E INSTALAÇÃO. AF. 11/2016 P	M	12,24
1.60	CABO DE COBRE FLEXÍVEL ISOLADO, 2,5 MM², ANTI-CHAMA 450/750 V, PARA CIRCUITOS TERMINAIS - FORNECIMENTO E INSTALAÇÃO. AF. 12/2015	M	80,60
1.61	REFLETOR EM ALUMÍNIO, DE SUPORTE E ALÇA, COM LÂMPADA VAPOR DE MERCÚRIO DE 250 W, COM REATOR ALTO FATOR DE POTÊNCIA - FORNECIMENTO E INSTALAÇÃO. AF. 02/2020	UN	12,00

7º Tabelionato

Aristides Borges de Sousa Neto
Aristides Borges de Sousa Neto
 SOCIO ADMINISTRADOR
 CPF: 007.923.933-17
 A.B. DE SOUSA NETO LTDA
 CNPJ: 35.651.180/0001-56

Lago do Jurema/MA, 18 de Outubro de 2022

Sétimo Tabelionato de Notas de São Luís - MA
 Gustavo Dal Molin de Oliveira - Tabelião
 Av. Daniel de La Touche, 6, Quadra D, Cidade dos Governos CEP: 65074-115 - São Luís - Maranhão - (91) 3256-2266
 RECONHECIDO POR AUTENTICIDADE ELETRÔNICA Nº
ARISTIDES BORGES DE SOUSA NETO
 São Luís, 04/04/2023 11:55:20 Kelly 7676

Kelly Silva Pereira - Escrivente

PODER JUDICIÁRIO - TJMA
 Selo: RECFIR156794HDG6803KX3H7989 - Ato: 13.17.2
 Emolumentos e taxas: R\$6,02. Total: R\$6,02
 Consulte a validade deste selo no site <https://selo.tjma.jus.br>



Luis Alberto da Silva Louseiro Filho
Luis Alberto da Silva Louseiro Filho
 Engenheiro Eletricista
 CREA-MA: 1118954351

Cc

[Handwritten signature]

[Handwritten signature]

Este documento encontra-se registrado no Conselho Regional de Engenharia e Agronomia do Estado do Maranhão, vinculado à Certidão nº 884507/2023, em 25/04/2023 emitida



Certidão nº 884507/2023
 25/04/2023, 14:09
 Chave de Impressão: Aay49

O documento neste ato registrado foi emitido em 25/04/2023 e contém 2 folhas





GOVERNO DO MARANHÃO
SECRETARIA DE ESTADO DE GOVERNO – SEGOV.

FOLHAS: 1.591
Nº PROCESSO: 259/2023
Assinatura: /

DECLARAÇÃO DE ANUÊNCIA

A SECRETARIA DE ESTADO DE GOVERNO – SEGOV-MA, inscrita sob o CNPJ : 24.393.108/0001-50, **DECLARA** que a empresa **ARGOS ENGENHARIA E EMPREENDIMENTOS LTDA**, CNPJ: 40.517.684/0001-18, por meio de seus responsáveis técnicos, engenheiro civil, Antonio do Amparo Cordeiro Neto, CREA NAC.: 111.473.061-0, Walligton Serra Pinheiro, engenheiro electricista, CREA NAC .: 111.828.518-2, Antonio Ribeiro Lopes Sobrinho, engenheiro agrônomo, CREA NAC .: 150.543.614-1 e Taratine dos Santos Bastos, engenheiro mecânico, CREA NAC .: 111.311.024-4, **EXECUTARAM** na condição de subcontratada da empresa AB DE SOUSA EIRELI, CNPJ : 35.651.180/0001-56, o Serviço de subempreitada da **IMPLANTAÇÃO DE UM PARQUE AMBIENTAL NO MUNICÍPIO DE ANAPURUS-MA**, localizado na rodovia BR 202 , Centro, Anapurus – MA, referente ao contrato nº 120/2021, no período de 08/03/2022 a 21/09/2022.

Este documento encontra-se registrado no Conselho Regional de Engenharia e Agronomia do Estado do Maranhão, vinculado à Certidão nº 884507/2023, em 25/04/2023 emitida



São Luís – MA, 17 de Novembro de 2022

Rafael Sousa Cardoso

RAFAEL SOUSA CARDOSO

Secretaria de Estado de Governo - SEGOV/MA
Setor de Engenharia/Assessor Sênior Matrícula nº 863067-01
Engenheiro Civil – RNP: 111479856-8
CPF: 035.140.013-32

Certidão nº 884507/2023
25/04/2023, 14:09

Chave de Impressão: Aay49

O documento neste ato registrado foi emitido em 25/04/2023 e contém 1 folhas

ue

H

[Handwritten signature]

[Handwritten signature]





Certidão de Acervo Técnico - CAT
Resolução Nº 1025 de 30 de Outubro de 2009
Resolução Nº 218 de 29 de Junho de 1973

CREA-MA

CAT COM REGISTRO DE ATESTADO

884504/2023

Atividade concluída

Conselho Regional de Engenharia e Agronomia do Estado do Maranhão

FOLHAS: 1592
Nº PROCESSO: 259/2023
Assinatura: _____

Página 1/9

CERTIFICAMOS, em cumprimento ao disposto na Resolução nº 1.025, de 30 de outubro de 2009, do Confea, que consta dos assentamentos deste Conselho Regional de Engenharia e Agronomia do Estado do Maranhão - Crea-MA, o Acervo Técnico do profissional **WALLIGTON SERRA PINHEIRO** referente à(s) Anotação(ões) de Responsabilidade Técnica - ART abaixo discriminada(s):

Profissional: **WALLIGTON SERRA PINHEIRO**
Registro: **1118285182MA** RNP: **1118285182**
Título profissional: ENGENHEIRO ELETRICISTA

Número da ART: **MA20230637829** Tipo de ART: OBRA / SERVIÇO Registrada em: 20/04/2023 Baixada em: 25/04/2023
Forma de registro: SUBSTITUIÇÃO Participação técnica: EQUIPE
Empresa contratada: **ARGOS ENGENHARIA E EMPREENDIMENTO LTDA**

Contratante: **GPA CONSTRUÇÕES E EMPREENDIMENTOS EIRELI** CPF/CNPJ: **27.068.259/0001-20**
Endereço do contratante: AVENIDA PRINCIPAL Nº: 51
Complemento: QUADRA0001 Bairro: CUMBIQUE
Cidade: RAPOSA UF: MA CEP: 65138000

Contrato: 10/2021 Celebrado em: 24/01/2022
Valor do contrato: R\$ 460.436,23 Tipo de contratante: Pessoa Jurídica de Direito Privado

Ação institucional: Outros
Endereço da obra/serviço: AVENIDA DIVERSOS Nº: S/N
Complemento: DIVERSAS ESCOLAS E PRÉDIOS PUBLICOS VINCULADOS A SEMED Bairro: SÃO FRANCISCO

Cidade: SÃO LUÍS UF: MA CEP: 65076090

Coordenadas Geográficas: -2.512643, -44.303841

Data de início: 15/02/2022 Conclusão efetiva: 30/09/2022

Finalidade: Infraestrutura

Proprietário: SECRETARIA MUNICIPAL DE EDUCAÇÃO DE SÃO LUIS- SEMED CPF/CNPJ: 06.307.102/0002-11

Atividade Técnica: **16 - Execução ELETROTÉCNICA > INSTALAÇÕES ELÉTRICAS > DE INSTALAÇÕES ELÉTRICAS EM BAIXA TENSÃO > #11.10.1.1 - PARA FINS RESIDENCIAIS 46 - Execução de instalação 768.00 metro quadrado; 16 - Execução ELETROTÉCNICA > SISTEMAS DE ILUMINAÇÃO > #11.11.1 - DE SISTEMAS DE ILUMINAÇÃO 46 - Execução de instalação 75.00 unidade; 16 - Execução ELETROTÉCNICA > SISTEMAS DE PROTEÇÃO CONTRA DESCARGAS ATMOSFÉRICAS - SPDA > #11.12.1 - DE SISTEMAS DE PROTEÇÃO CONTRA DESCARGAS ATMOSFÉRICAS - SPDA 46 - Execução de instalação 15.00 unidade;**

Observações

SERVIÇOS DE SUBEMPREGA DE INSTALAÇÕES ELÉTRICA, SPDA E ILUMINAÇÃO PÚBLICA DE PRÉDIOS E LOGRADOUROS PÚBLICOS, VINCULADOS A SECRETARIA MUNICIPAL DE EDUCAÇÃO-SEMED SOB DE DEMANDA DA PREFEITURA MUNICIPAL DE SÃO LUIS-MA.

Informações Complementares

CERTIFICAMOS, finalmente, que se encontra vinculado à presente Certidão de Acervo Técnico – CAT, o atestado contendo 8 folha(s), expedido pelo contratante da obra/serviço, a quem cabe a responsabilidade pela veracidade e exatidão das informações nele constantes.

Certidão de Acervo Técnico nº 884504/2023
25/04/2023, 12:29
B2aZa

A Certidão de Acervo Técnico (CAT) à qual o atestado está vinculado constituirá prova da capacidade técnico-profissional da pessoa jurídica somente se o responsável técnico indicado estiver ou venha a ser integrado ao seu quadro técnico por meio de declaração entregue no momento da habilitação ou da entrega das propostas.

Certificamos que se encontra vinculado à presente CAT o atestado apresentado em cumprimento à Lei nº 8.666/93, expedido pela pessoa jurídica contratante, a quem cabe a responsabilidade pela veracidade e exatidão das informações nele constantes. É de responsabilidade deste Conselho a verificação da atividade profissional em conformidade com a Lei nº 5.194/66 e Resoluções do Conselho Federal de Engenharia e Agronomia - CONFEA.

Esta certidão perderá a validade, caso ocorra qualquer alteração posterior dos elementos cadastrais nela contidos.

Fica(m) Excluído(s), no entanto, o(s) serviço(s) cujas atribuições não competem ao(s) profissional(is) em questão.

A autenticidade desta Certidão pode ser verificada em: <https://crea-ma.sitac.com.br/publico/>, com a chave: B2aZa



GPA CONSTRUÇÕES E EMPREENDIMENTOS EIRELI-EPP
 CNPJ 27.068.259/0001-20 I.E 125158912
 Avenida Principal, Nº 51, Quadra 0001
 Bairro - Cumbique, Raposa-MA

gpaconstrucoes@hotmail.com
 098 3248-7428
 Diretor Administrativo
 098 98702-4445 / 098 98285-9176



ATESTADO DE CAPACIDADE TÉCNICA

A empresa GPA Construções e Empreendimentos Eireli, CNPJ:27.068.259/0001-20, ATESTA que a empresa ARGOS ENGENHARIA E EMPREENDIMENTOS LTDA (CNPJ: 40.517.684/0001-18), executou o objeto abaixo discriminado não havendo nada que desabone sua conduta cumprindo todas as normas exigidas pelo Contrato nº 10/2022.

OBJETO: SERVIÇO DE SUBEMPREITA DE INSTALAÇÕES ELÉTRICAS, SPDA E ILUMINAÇÃO PÚBLICA DE PREDIOS E LOGRADOUROS PÚBLICOS NO MUNICÍPIO DE SÃO LUIS-MA.

IMPLANTAÇÃO: DIVERSAS ESCOLAS E PREDIOS PÚBLICOS VINCULADOS A SEMED DO MUNICÍPIO DE SÃO LUIS-MA.

CONTRATANTE: GPA CONSTRUÇÕES E EMPREENDIMENTOS EIRELI, CNPJ:27.068.259/0001-20

ENDEREÇO DO CONTRATANTE: AV.PRINCIPAL, Nº 51, CUMBIQUE, RAPOSA-MA, CEP: 65.138-000

PROPRIETÁRIO: SECRETARIA MUNICIPAL DE EDUCAÇÃO DE SÃO LUIS -SEMED, CNPJ: 06.307.102/0002-11

ENDEREÇO DO PROPRIETÁRIO: R SETE DE SETEMBRO, Nº 238, CENTRO, SÃO LUIS-MA, CEP: 65.010-120

EMPRESA CONTRATADA: ARGOS ENGENHARIA E EMPREENDIMENTOS LTDA, CNPJ: 40.517.684/0001-18

RESPONSÁVEL TÉCNICO - EXECUÇÃO: WALLIGTON SERRA PINHEIRO

ENGENHEIRO ELETRICISTA - REGISTRO NAC.: 111.828.518-2

INÍCIO DA OBRA:15/02/2022 - **TERMINO DA OBRA:** 30/09/2022

U.E.B. MARY SERRAO EWERTON			
ITEM	DESCRIÇÃO	UND	QUANT
1.0	INSTALAÇÕES ELÉTRICAS		
1.1	CABO DE COBRE FLEXÍVEL ISOLADO, 1,5 MM², ANTI-CHAMA 450/750 V, PARA CIRCUITOS TERMINAIS - FORNECIMENTO E INSTALAÇÃO	M	118,50
1.2	CABO DE COBRE FLEXÍVEL ISOLADO, 1,5 MM², ANTI-CHAMA 0,6/1,0 KV PARA CIRCUITOS TERMINAIS - FORNECIMENTO E INSTALAÇÃO	M	117,60
1.3	CABO DE COBRE FLEXÍVEL ISOLADO, 2,5 MM², ANTI-CHAMA 450/750 V PARA CIRCUITOS TERMINAIS - FORNECIMENTO E INSTALAÇÃO	M	115,40
1.4	CABO DE COBRE FLEXÍVEL ISOLADO, 2,5 MM², ANTI-CHAMA 0,6/1,0 KV PARA CIRCUITOS TERMINAIS - FORNECIMENTO E INSTALAÇÃO	M	139,50
1.5	CABO DE COBRE FLEXÍVEL ISOLADO, 4 MM², ANTI-CHAMA 450/750 V PARA CIRCUITOS TERMINAIS - FORNECIMENTO E INSTALAÇÃO	M	185,50
1.6	ELETRODUTO RÍGIDO ROSCÁVEL, PVC, DN 25 MM (3/4") PARA CIRCUITOS TERMINAIS, INSTALADO EM LAJE - FORNECIMENTO E INSTALAÇÃO	M	141,20
1.7	TOMADA DE EMBUTIR (2 MÓDULOS), 2P+T 10 A, INCLUINDO SUPORTE E PLACA FORNECIMENTO E INSTALAÇÃO	UN	18,00
1.8	INTERRUPTOR SIMPLES (2 MÓDULOS) COM INTERRUPTOR PARALELO (2 MÓDULOS), 10A/250V, INCLUINDO SUPORTE E PLACA - FORNECIMENTO E INSTALAÇÃO.	UN	12,00
1.9	PONTO DE ILUMINAÇÃO RESIDENCIAL INCLUINDO INTERRUPTOR SIMPLES, CAIXA E LÉTRICA, ELETRODUTO, CABO, RASGO, QUEBRA E CHUMBAMENTO (EXCLUINDO LUMINÁRIA E LÂMPADA).	UN	13,00
1.10	PONTO DE TOMADA RESIDENCIAL INCLUINDO TOMADA 10A/250V, CAIXA ELÉTRICA, ELETRODUTO, CABO, RASGO, QUEBRA E CHUMBAMENTO.	UN	9,00
1.11	LÂMPADA MISTA DE 160W	UN	5,00

U.E.B. ENSINO FUNDAMENTAL JOSÉ TEIXEIRA MOTA			
ITEM	DESCRIÇÃO	UND	QUANT
1.0	INSTALAÇÕES ELÉTRICAS		
1.1	CABO DE COBRE FLEXÍVEL ISOLADO, 1,5 MM², ANTI-CHAMA 450/750 V, PARA CIRCUITOS TERMINAIS - FORNECIMENTO E INSTALAÇÃO	M	110,51
1.2	CABO DE COBRE FLEXÍVEL ISOLADO, 1,5 MM², ANTI-CHAMA 0,6/1,0 KV PARA CIRCUITOS TERMINAIS - FORNECIMENTO E INSTALAÇÃO	M	211,70
1.3	CABO DE COBRE FLEXÍVEL ISOLADO, 2,5 MM², ANTI-CHAMA 450/750 V PARA CIRCUITOS TERMINAIS - FORNECIMENTO E INSTALAÇÃO	M	112,40
1.4	ELETRODUTO RÍGIDO ROSCÁVEL, PVC, DN 40 MM (1 1/4"), PARA CIRCUITOS TERMINAIS INSTALADO EM FORRO - FORNECIMENTO E INSTALAÇÃO	M	119,40
1.5	ELETRODUTO RÍGIDO ROSCÁVEL, PVC, DN 20 MM (1/2") PARA CIRCUITOS TERMINAIS, INSTALADO EM LAJE - FORNECIMENTO E INSTALAÇÃO	M	117,60

Este documento encontra-se registrado no Conselho Regional de Engenharia e Agronomia do Estado do Maranhão, vinculado à Certidão nº 884504/2023, em 25/04/2023



Certidão nº 884504/2023
 25/04/2023, 13:44
 Chave de Impressão: B2aZa
 O documento neste ato registrado foi emitido em 25/04/2023 e contém 7 folhas



GPA CONSTRUÇÕES E EMPREENDIMENTOS EIRELI-EPP
 CNPJ 27.068.259/0001-20 I.E 125158912
 Avenida Principal, Nº 51, Quadra 0001
 Bairro - Cumbique, Raposa-MA

gpaconstrucoes@hotmail.com
 098 3248-7428
 Diretor Administrativo Nº PROCESSO: 259/2023
 098 98702-4445 / 098 98285-9176

Assinatura: _____

1.594

259/2023



1.6	ELETRODUTO RÍGIDO ROSCÁVEL, PVC, DN 25 MM (3/4") PARA CIRCUITOS TERMINAIS, INSTALADO EM LAJE - FORNECIMENTO E INSTALAÇÃO	M	211,40
1.7	ELETRODUTO RÍGIDO ROSCÁVEL, PVC, DN 32 MM (1") PARA CIRCUITOS TERMINAIS, INSTALADO EM LAJE - FORNECIMENTO E INSTALAÇÃO	M	89,45
1.7	TOMADA DE EMBUTIR (2 MÓDULOS), 2P+T 10 A, INCLUINDO SUPORTE E PLACA FORNECIMENTO E INSTALAÇÃO	UN	17,00
1.8	INTERRUPTOR SIMPLES (2 MÓDULOS) COM INTERRUPTOR PARALELO (2 MÓDULOS), 10A/250V, INCLUINDO SUPORTE E PLACA - FORNECIMENTO E INSTALAÇÃO.	UN	11,00
1.9	PONTO DE ILUMINAÇÃO RESIDENCIAL INCLUINDO INTERRUPTOR SIMPLES, CAIXA E LÉTRICA, ELETRODUTO, CABO, RASGO, QUEBRA E CHUMBAMENTO (EXCLUINDO LUMINÁRIA E LÂMPADA).	UN	10,00
1.10	PONTO DE TOMADA RESIDENCIAL INCLUINDO TOMADA 10A/250V, CAIXA ELÉTRICA, ELETRODUTO, CABO, RASGO, QUEBRA E CHUMBAMENTO.	UN	8,00
1.8	LÂMPADA MISTA DE 160W	UN	10,00
1.9	LÂMPADA MISTA DE 250W	UN	4,00
U.E.B. ENSINO FUNDAMENTAL EVANDRO BESSA - SANTA BARBARA			
ITEM	DESCRIÇÃO	UND	QUANT
1.0	INSTALAÇÕES ELÉTRICAS		
1.1	CABO DE COBRE FLEXÍVEL ISOLADO, 1,5 MM ² , ANTI-CHAMA 450/750 V, PARA CIRCUITOS TERMINAIS - FORNECIMENTO E INSTALAÇÃO	M	123,40
1.2	CABO DE COBRE FLEXÍVEL ISOLADO, 1,5 MM ² , ANTI-CHAMA 0,6/1,0 KV PARA CIRCUITOS TERMINAIS - FORNECIMENTO E INSTALAÇÃO	M	221,00
1.3	CABO DE COBRE FLEXÍVEL ISOLADO, 2,5 MM ² , ANTI-CHAMA 450/750 V PARA CIRCUITOS TERMINAIS - FORNECIMENTO E INSTALAÇÃO	M	127,20
1.4	CABO DE COBRE FLEXÍVEL ISOLADO, 2,5 MM ² , ANTI-CHAMA 0,6/1,0 KV PARA CIRCUITOS TERMINAIS - FORNECIMENTO E INSTALAÇÃO	M	111,60
1.5	ELETRODUTO RÍGIDO ROSCÁVEL, PVC, DN 20 MM (1/2") PARA CIRCUITOS TERMINAIS, INSTALADO EM LAJE - FORNECIMENTO E INSTALAÇÃO	M	84,90
1.6	ELETRODUTO RÍGIDO ROSCÁVEL, PVC, DN 25 MM (3/4") PARA CIRCUITOS TERMINAIS, INSTALADO EM LAJE - FORNECIMENTO E INSTALAÇÃO	M	115,10
1.7	ELETRODUTO RÍGIDO ROSCÁVEL, PVC, DN 32 MM (1") PARA CIRCUITOS TERMINAIS, INSTALADO EM LAJE - FORNECIMENTO E INSTALAÇÃO	M	118,70
1.8	LÂMPADA MISTA DE 160W	UN	11,00
1.9	LÂMPADA MISTA DE 250W	UN	4,00
1.7	TOMADA DE EMBUTIR (2 MÓDULOS), 2P+T 10 A, INCLUINDO SUPORTE E PLACA FORNECIMENTO E INSTALAÇÃO	UN	21,00
1.8	INTERRUPTOR SIMPLES (2 MÓDULOS) COM INTERRUPTOR PARALELO (2 MÓDULOS), 10A/250V, INCLUINDO SUPORTE E PLACA - FORNECIMENTO E INSTALAÇÃO.	UN	14,00
1.9	PONTO DE ILUMINAÇÃO RESIDENCIAL INCLUINDO INTERRUPTOR SIMPLES, CAIXA E LÉTRICA, ELETRODUTO, CABO, RASGO, QUEBRA E CHUMBAMENTO (EXCLUINDO LUMINÁRIA E LÂMPADA).	UN	12,00
1.10	PONTO DE TOMADA RESIDENCIAL INCLUINDO TOMADA 10A/250V, CAIXA ELÉTRICA, ELETRODUTO, CABO, RASGO, QUEBRA E CHUMBAMENTO.	UN	9,00
U.E.B. ENSINO FUNDAMENTAL PROFESSORA RÓSILDA CORDEIRO			
ITEM	DESCRIÇÃO	UND	QUANT
1.0	INSTALAÇÕES ELÉTRICAS		
1.1	ELETRODUTO RÍGIDO ROSCÁVEL, PVC, DN 75 MM (2 1/2") FORNECIMENTO E INSTALAÇÃO	M	213,70
1.2	LÂMPADA MISTA DE 250W	UN	5,00
1.3	LÂMPADA MISTA DE 500W	UN	5,00
1.4	REFETOR RETANGULAR FECHADO COM LÂMPADA VAPOR METÁLICO 400 W	UN	8,00
1.5	TOMADA DE EMBUTIR (2 MÓDULOS), 2P+T 10 A, INCLUINDO SUPORTE E PLACA FORNECIMENTO E INSTALAÇÃO	UN	17,00
1.6	INTERRUPTOR SIMPLES (2 MÓDULOS) COM INTERRUPTOR PARALELO (2 MÓDULOS), 10A/250V, INCLUINDO SUPORTE E PLACA - FORNECIMENTO E INSTALAÇÃO.	UN	13,00
1.7	PONTO DE ILUMINAÇÃO RESIDENCIAL INCLUINDO INTERRUPTOR SIMPLES, CAIXA E LÉTRICA, ELETRODUTO, CABO, RASGO, QUEBRA E CHUMBAMENTO (EXCLUINDO LUMINÁRIA E LÂMPADA).	UN	12,00
1.8	PONTO DE TOMADA RESIDENCIAL INCLUINDO TOMADA 10A/250V, CAIXA ELÉTRICA, ELETRODUTO, CABO, RASGO, QUEBRA E CHUMBAMENTO.	UN	7,00
1.9	BOMBA RECALQUE D'ÁGUA TRIFÁSICA 3,0 HP	UN	1,00

Este documento encontra-se registrado no Conselho Regional de Engenharia e Agronomia do Estado do Maranhão, vinculado à Certidão nº 884504/2023, em 25/04/2023



Certidão nº 884504/2023

25/04/2023, 13:44

Chave de Impressão: B2aZa

O documento neste ato registrado foi emitido em 25/04/2023 e contém 7 folhas



GPA CONSTRUÇÕES E EMPREENDIMENTOS EIRELI-EPP
CNPJ 27.068.259/0001-20 I.E 125158912
Avenida Principal, Nº 51, Quadra 0001
Bairro - Cumbique, Raposa-MA

Assinatura:
gpaconstrucoes@hotmail.com
098 3248-7428
Diretor Administrativo
098 98702-4445 / 098 98285-9176



U.E.B. MINDINHO			
ITEM	DESCRIÇÃO	UND	QUANT
1.0	INSTALAÇÕES ELÉTRICAS		
1.1	CABO DE COBRE FLEXÍVEL ISOLADO, 1,5 MM ² , ANTI-CHAMA 450/750 V, PARA CIRCUITOS TERMINAIS - FORNECIMENTO E INSTALAÇÃO	M	117,60
1.2	CABO DE COBRE FLEXÍVEL ISOLADO, 1,5 MM ² , ANTI-CHAMA 0,6/1,0 KV PARA CIRCUITOS TERMINAIS - FORNECIMENTO E INSTALAÇÃO	M	165,00
1.3	CABO DE COBRE FLEXÍVEL ISOLADO, 2,5 MM ² , ANTI-CHAMA 450/750 V PARA CIRCUITOS TERMINAIS - FORNECIMENTO E INSTALAÇÃO	M	118,80
1.4	TOMADA DE EMBUTIR (2 MÓDULOS), 2P+T 10 A, INCLUINDO SUPORTE E PLACA FORNECIMENTO E INSTALAÇÃO	UN	21,00
1.5	INTERRUPTOR SIMPLES (2 MÓDULOS) COM INTERRUPTOR PARALELO (2 MÓDULOS), 10A/250V, INCLUINDO SUPORTE E PLACA - FORNECIMENTO E INSTALAÇÃO	UN	13,00
1.6	PONTO DE ILUMINAÇÃO RESIDENCIAL INCLUINDO INTERRUPTOR SIMPLES, CAIXA E LÉTRICA, ELETRODUTO, CABO, RASGO, QUEBRA E CHUMBAMENTO (EXCLUINDO LUMINÁRIA E LÂMPADA).	UN	7,00
1.7	PONTO DE TOMADA RESIDENCIAL INCLUINDO TOMADA 10A/250V, CAIXA ELÉTRICA, ELETRODUTO, CABO, RASGO, QUEBRA E CHUMBAMENTO.	UN	9,00
1.8	LÂMPADA MISTA DE 500W	UN	13,00

U.E.B. PROFESSORA EDITH VALOIS			
ITEM	DESCRIÇÃO	UND	QUANT
1.0	INSTALAÇÕES ELÉTRICAS		
1.1	ELETRODUTO RÍGIDO ROSCÁVEL, PVC, DN 85MM (3") FORNECIMENTO E INSTALAÇÃO	M	30,15
1.2	ELETRODUTO RÍGIDO ROSCÁVEL, PVC, DN 110 MM (4") FORNECIMENTO E INSTALAÇÃO	M	22,50
1.3	TERMINAL OU CONECTOR DE PRESSÃO PARA CABO 10mm ² FORNECIMENTO E INSTALAÇÃO	UN	1,00
1.4	REFLETOR RETANGULAR FECHADO COM LÂMPADA VAPOR METÁLICO 400 W	UN	7,00
1.5	RELE FOTOELÉTRICO P/ COMANDO DE ILUMINAÇÃO EXTERNA 220V/1000W - FORNECIMENTO E INSTALAÇÃO	UN	10,00
1.6	TOMADA DE EMBUTIR (2 MÓDULOS), 2P+T 10 A, INCLUINDO SUPORTE E PLACA FORNECIMENTO E INSTALAÇÃO	UN	19,00
1.7	INTERRUPTOR SIMPLES (2 MÓDULOS) COM INTERRUPTOR PARALELO (2 MÓDULOS), 10A/250V, INCLUINDO SUPORTE E PLACA - FORNECIMENTO E INSTALAÇÃO	UN	14,00
1.8	PONTO DE ILUMINAÇÃO RESIDENCIAL INCLUINDO INTERRUPTOR SIMPLES, CAIXA E LÉTRICA, ELETRODUTO, CABO, RASGO, QUEBRA E CHUMBAMENTO (EXCLUINDO LUMINÁRIA E LÂMPADA).	UN	8,00
1.9	PONTO DE TOMADA RESIDENCIAL INCLUINDO TOMADA 10A/250V, CAIXA ELÉTRICA, ELETRODUTO, CABO, RASGO, QUEBRA E CHUMBAMENTO.	UN	9,00

U.E.B. EVANDRO BESSA - COQUEIRO - Anexo Nossa Senhora de Nazaré			
ITEM	DESCRIÇÃO	UND	QUANT
1.0	INSTALAÇÕES ELÉTRICAS		
1.1	CABO DE COBRE FLEXÍVEL ISOLADO, 1,5 MM ² , ANTI-CHAMA 450/750 V, PARA CIRCUITOS TERMINAIS - FORNECIMENTO E INSTALAÇÃO	M	175,10
1.2	CABO DE COBRE FLEXÍVEL ISOLADO, 1,5 MM ² , ANTI-CHAMA 0,6/1,0 KV PARA CIRCUITOS TERMINAIS - FORNECIMENTO E INSTALAÇÃO	M	274,20
1.3	CABO DE COBRE FLEXÍVEL ISOLADO, 2,5 MM ² , ANTI-CHAMA 450/750 V PARA CIRCUITOS TERMINAIS - FORNECIMENTO E INSTALAÇÃO	M	142,30
1.4	ELETRODUTO RÍGIDO ROSCÁVEL, PVC, DN 40 MM (1 1/4"), PARA CIRCUITOS TERMINAIS INSTALADO EM FORRO - FORNECIMENTO E INSTALAÇÃO	M	128,20
1.5	ELETRODUTO RÍGIDO ROSCÁVEL, PVC, DN 20 MM (1/2") PARA CIRCUITOS TERMINAIS, INSTALADO EM LAJE - FORNECIMENTO E INSTALAÇÃO	M	210,50
1.6	LÂMPADA MISTA DE 160W	UN	8,00
1.7	TOMADA DE EMBUTIR (2 MÓDULOS), 2P+T 10 A, INCLUINDO SUPORTE E PLACA FORNECIMENTO E INSTALAÇÃO	UN	20,00
1.8	INTERRUPTOR SIMPLES (2 MÓDULOS) COM INTERRUPTOR PARALELO (2 MÓDULOS), 10A/250V, INCLUINDO SUPORTE E PLACA - FORNECIMENTO E INSTALAÇÃO	UN	16,00
1.9	PONTO DE ILUMINAÇÃO RESIDENCIAL INCLUINDO INTERRUPTOR SIMPLES, CAIXA E LÉTRICA, ELETRODUTO, CABO, RASGO, QUEBRA E CHUMBAMENTO (EXCLUINDO LUMINÁRIA E LÂMPADA).	UN	7,00
1.10	PONTO DE TOMADA RESIDENCIAL INCLUINDO TOMADA 10A/250V, CAIXA ELÉTRICA, ELETRODUTO, CABO, RASGO, QUEBRA E CHUMBAMENTO.	UN	8,00

Este documento encontra-se registrado no Conselho Regional de Engenharia e Agronomia do Estado do Maranhão, vinculado à Certidão nº 884504/2023, em 25/04/2023 em



Certidão nº 884504/2023
25/04/2023, 13:44

Chave de Impressão: B2aZa

O documento neste ato registrado foi emitido em 25/04/2023 e contém 7 folhas



GPA CONSTRUÇÕES E EMPREENDIMENTOS EIRELI-EPP
 CNPJ 27.068.259/0001-20 I.E 125158912
 Avenida Principal, Nº 51, Quadra 0001
 Bairro - Cumbique, Raposa-MA

gpaconstrucoes@hotmail.com
 098 3248-7428
 Diretor Administrativo
 098 98702-4445 / 098 98285-9176



U.E.B. ENSINO FUNDAMENTAL HORTENCIA PINHO - Anexo Nossa Senhora de Nazaré			
ITEM	DESCRIÇÃO	UND	QUANT
1.0	INSTALAÇÕES ELÉTRICAS		
1.1	CABO DE COBRE FLEXÍVEL ISOLADO, 1,5 MM², ANTI-CHAMA 0,6/1,0 KV PARA CIRCUITOS TERMINAIS - FORNECIMENTO E INSTALAÇÃO	M	212,50
1.2	CABO DE COBRE FLEXÍVEL ISOLADO, 2,5 MM², ANTI-CHAMA 450/750 V PARA CIRCUITOS TERMINAIS - FORNECIMENTO E INSTALAÇÃO	M	237,50
1.3	ELETRODUTO RÍGIDO ROSCÁVEL, PVC, DN 32 MM (1") PARA CIRCUITOS TERMINAIS, INSTALADO EM LAJE - FORNECIMENTO E INSTALAÇÃO	M	56,20
1.4	ELETRODUTO RÍGIDO ROSCÁVEL, PVC, DN 40 MM (1 1/4") PARA CIRCUITOS TERMINAIS, INSTALADO EM LAJE - FORNECIMENTO E INSTALAÇÃO	M	14,30
1.5	ELETRODUTO RÍGIDO ROSCÁVEL, PVC, DN 50 MM (1 1/2") FORNECIMENTO E INSTALAÇÃO	M	22,50
1.6	TOMADA DE EMBUTIR (2 MÓDULOS), 2P+T 10 A, INCLUINDO SUPORTE E PLACA FORNECIMENTO E INSTALAÇÃO	UN	16,00
1.7	INTERRUPTOR SIMPLES (2 MÓDULOS) COM INTERRUPTOR PARALELO (2 MÓDULOS), 10A/250V, INCLUINDO SUPORTE E PLACA - FORNECIMENTO E INSTALAÇÃO.	UN	17,00
1.8	PONTO DE ILUMINAÇÃO RESIDENCIAL INCLUINDO INTERRUPTOR SIMPLES, CAIXA E LÉTRICA, ELETRODUTO, CABO, RASGO, QUEBRA E CHUMBAMENTO (EXCLUINDO LUMINÁRIA E LÂMPADA).	UN	8,00
1.9	PONTO DE TOMADA RESIDENCIAL INCLUINDO TOMADA 10A/250V, CAIXA ELÉTRICA, ELETRODUTO, CABO, RASGO, QUEBRA E CHUMBAMENTO.	UN	7,00
1.10	LÂMPADA MISTA DE 160W	UN	11,00
U.E.B. MANUELA VARELA			
ITEM	DESCRIÇÃO	UND	QUANT
1.0	INSTALAÇÕES ELÉTRICAS		
1.1	CABO DE COBRE NU 10Mm² FORNECIMENTO E INSTALACAO	UN	134,00
1.2	CABO DE COBRE NU 16Mm² FORNECIMENTO E INSTALACAO	M	263,60
1.3	LÂMPADA MISTA DE 250W	UN	12,00
1.4	TOMADA DE EMBUTIR (2 MÓDULOS), 2P+T 10 A, INCLUINDO SUPORTE E PLACA FORNECIMENTO E INSTALAÇÃO	UN	17,00
1.5	INTERRUPTOR SIMPLES (2 MÓDULOS) COM INTERRUPTOR PARALELO (2 MÓDULOS), 10A/250V, INCLUINDO SUPORTE E PLACA - FORNECIMENTO E INSTALAÇÃO.	UN	16,00
1.6	PONTO DE ILUMINAÇÃO RESIDENCIAL INCLUINDO INTERRUPTOR SIMPLES, CAIXA E LÉTRICA, ELETRODUTO, CABO, RASGO, QUEBRA E CHUMBAMENTO (EXCLUINDO LUMINÁRIA E LÂMPADA).	UN	9,00
1.7	PONTO DE TOMADA RESIDENCIAL INCLUINDO TOMADA 10A/250V, CAIXA ELÉTRICA, ELETRODUTO, CABO, RASGO, QUEBRA E CHUMBAMENTO.	UN	8,00
U.E.B. MARIO PEREIRA			
ITEM	DESCRIÇÃO	UND	QUANT
1.0	INSTALAÇÕES ELÉTRICAS		
1.1	CABO DE COBRE FLEXÍVEL ISOLADO, 1,5 MM², ANTI-CHAMA 0,6/1,0 KV PARA CIRCUITOS TERMINAIS - FORNECIMENTO E INSTALAÇÃO	M	245,26
1.2	CABO DE COBRE FLEXÍVEL ISOLADO, 2,5 MM², ANTI-CHAMA 450/750 V PARA CIRCUITOS TERMINAIS - FORNECIMENTO E INSTALAÇÃO	M	118,73
1.3	LUVA PARA ELETRODUTO, PVC, ROSCÁVEL, DN 20 MM (1/2") PARA CIRCUITOS TERMINAIS, INSTALADA EM FORRO - FORNECIMENTO E INSTALAÇÃO	UN	34,00
1.4	LUVA PARA ELETRODUTO, PVC, ROSCÁVEL, DN 25 MM (3/4") PARA CIRCUITOS TERMINAIS, INSTALADA EM FORRO - FORNECIMENTO E INSTALAÇÃO	UN	26,00
1.5	REFLETOR RETANGULAR FECHADO COM LÂMPADA VAPOR METÁLICO 400 W	UN	9,00
1.6	BOMBA CENTRÍFUGA C/ MOTOR ELÉTRICO TRIFÁSICO 1CV	UN	1,00
1.7	TOMADA DE EMBUTIR (2 MÓDULOS), 2P+T 10 A, INCLUINDO SUPORTE E PLACA FORNECIMENTO E INSTALAÇÃO	UN	19,00
1.8	INTERRUPTOR SIMPLES (2 MÓDULOS) COM INTERRUPTOR PARALELO (2 MÓDULOS), 10A/250V, INCLUINDO SUPORTE E PLACA - FORNECIMENTO E INSTALAÇÃO.	UN	17,00
1.9	PONTO DE ILUMINAÇÃO RESIDENCIAL INCLUINDO INTERRUPTOR SIMPLES, CAIXA E LÉTRICA, ELETRODUTO, CABO, RASGO, QUEBRA E CHUMBAMENTO (EXCLUINDO LUMINÁRIA E LÂMPADA).	UN	7,00
1.10	PONTO DE TOMADA RESIDENCIAL INCLUINDO TOMADA 10A/250V, CAIXA ELÉTRICA, ELETRODUTO, CABO, RASGO, QUEBRA E CHUMBAMENTO.	UN	8,00
1.11	LÂMPADA MISTA DE 250W	UN	9,00
U.E.B. ENSINO FUNDAMENTAL EVANDRO BESSA - ESTIVA - Anexo Raimundo Francílio			

Este documento encontra-se registrado no Conselho Regional de Engenharia e Agronomia do Estado do Maranhão, vinculado à Certidão nº 884504/2023, em 25/04/2023



Certidão nº 884504/2023
 25/04/2023, 13:44
 Chave de Impressão: B2aZa
 O documento neste ato registrado foi emitido em 25/04/2023 e contém 7 folhas

Handwritten signature/initials

Handwritten signature/initials

Handwritten signature

Handwritten signature/initials

Handwritten signature/initials



GPA CONSTRUÇÕES E EMPREENDIMENTOS EIRELI-EPP
 CNPJ 27.068.259/0001-20 I.E 125158912
 Avenida Principal, Nº 51, Quadra 0001
 Bairro - Cumbique, Raposa-MA

gpaconstrucoes@hotmail.com
 098 3248-7428
 Diretor Administrativo

FOLHAS: 1.597
 Nº PROCESSO: 259/2023
 Assinatura: 



ITEM	DESCRIÇÃO	UND	QUANT
1.0	INSTALAÇÕES ELÉTRICAS		
1.1	CABO DE COBRE FLEXÍVEL ISOLADO, 1,5 MM², ANTI-CHAMA 0,6/1,0 KV PARA CIRCUITOS TERMINAIS - FORNECIMENTO E INSTALAÇÃO	M	123,30
1.2	CABO DE COBRE FLEXÍVEL ISOLADO, 2,5 MM², ANTI-CHAMA 450/750 V PARA CIRCUITOS TERMINAIS - FORNECIMENTO E INSTALAÇÃO	M	164,30
1.3	CURVA 90 GRAUS PARA ELETRODUTO, PVC, ROSCÁVEL, DN 20 MM (1/2") PARA CIRCUITOS TERMINAIS, INSTALADA EM FORRO - FORNECIMENTO E	UN	29,00
1.4	CURVA 90 GRAUS PARA ELETRODUTO, PVC, ROSCÁVEL, DN 25 MM (3/4") PARA CIRCUITOS TERMINAIS, INSTALADA EM FORRO - FORNECIMENTO E	UN	36,00
1.5	CABO DE COBRE NU 10Mm² FORNECIMENTO E INSTALACAO	UN	270,00
1.6	CABO DE COBRE NU 16Mm² FORNECIMENTO E INSTALACAO	M	263,00
1.7	BOBINA RECALQUE D'AGUA DE ESTAGIOS TRIFASICA 2,0 HP	UN	1,00
1.8	TOMADA DE EMBUTIR (2 MÓDULOS), 2P+T 10 A, INCLUINDO SUPORTE E PLACA FORNECIMENTO E INSTALAÇÃO	UN	18,00
1.9	INTERRUPTOR SIMPLES (2 MÓDULOS) COM INTERRUPTOR PARALELO (2 MÓDULOS), 10A/250V, INCLUINDO SUPORTE E PLACA - FORNECIMENTO E INSTALAÇÃO.	UN	19,00
1.10	PONTO DE ILUMINAÇÃO RESIDENCIAL INCLUINDO INTERRUPTOR SIMPLES, CAIXA E LÉTRICA, ELETRODUTO, CABO, RASGO, QUEBRA E CHUMBAMENTO (EXCLUINDO LUMINÁRIA E LÂMPADA).	UN	8,00
1.11	PONTO DE TOMADA RESIDENCIAL INCLUINDO TOMADA 10A/250V, CAIXA ELÉTRICA, ELETRODUTO, CABO, RASGO, QUEBRA E CHUMBAMENTO.	UN	9,00
1.12	LAMPADA MISTA DE 160W	UN	11,00
U.E.B. ENSINO FUNDAMENTAL ROSA DE SARON			
ITEM	DESCRIÇÃO	UND	QUANT
1.0	INSTALAÇÕES ELÉTRICAS		
1.1	CABO DE COBRE FLEXÍVEL ISOLADO, 1,5 MM², ANTI-CHAMA 450/750 V, PARA CIRCUITOS TERMINAIS - FORNECIMENTO E INSTALAÇÃO	M	590,20
1.2	CABO DE COBRE FLEXÍVEL ISOLADO, 1,5 MM², ANTI-CHAMA 0,6/1,0 KV PARA CIRCUITOS TERMINAIS - FORNECIMENTO E INSTALAÇÃO	M	450,60
1.3	CABO DE COBRE FLEXÍVEL ISOLADO, 2,5 MM², ANTI-CHAMA 450/750 V PARA CIRCUITOS TERMINAIS - FORNECIMENTO E INSTALAÇÃO	M	545,65
1.4	CABO DE COBRE FLEXÍVEL ISOLADO, 2,5 MM², ANTI-CHAMA 0,6/1,0 KV PARA CIRCUITOS TERMINAIS - FORNECIMENTO E INSTALAÇÃO	M	484,27
1.5	CABO DE COBRE FLEXÍVEL ISOLADO, 4 MM², ANTI-CHAMA 450/750 V PARA CIRCUITOS TERMINAIS - FORNECIMENTO E INSTALAÇÃO	M	461,99

Este documento encontra-se registrado no Conselho Regional de Engenharia e Agronomia do Estado do Maranhão, vinculado à Certidão nº 884504/2023, em 25/04/2023



Certidão nº 884504/2023
 25/04/2023, 13:44

Chave de Impressão: B2aZa

O documento neste ato registrado foi emitido em 25/04/2023 e contém 7 folhas



Ac

g

Ac

B

[Handwritten signature]

114

FOLHAS: 1.598

Nº PROCESSO: 259/2023

Assinatura: _____

GPA CONSTRUÇÕES E EMPREENDIMENTOS EIRELI-EPP
 CNPJ 27.068.259/0001-20 I.E 125158912
 Avenida Principal, Nº 51, Quadra 0001
 Bairro - Cumbique, Raposa-MA

gpaconstrucoes@hotmail.com
 098 3248-7428
 Diretor Administrativo
 098 98702-4445 / 098 98285-9176



1.6	CABO DE COBRE FLEXÍVEL ISOLADO, 6 MM², ANTI-CHAMA 450/750 V PARA CIRCUITOS TERMINAIS - FORNECIMENTO E INSTALAÇÃO	M	439,22
1.7	CABO DE COBRE FLEXÍVEL ISOLADO, 6 MM², ANTI-CHAMA 0,6/1,0 KV PARA CIRCUITOS TERMINAIS - FORNECIMENTO E INSTALAÇÃO	M	417,44
1.8	CABO DE COBRE FLEXÍVEL ISOLADO, 10 MM², ANTI-CHAMA 450/750 V PARA CIRCUITOS TERMINAIS - FORNECIMENTO E INSTALAÇÃO	M	395,17
1.9	CABO DE COBRE FLEXÍVEL ISOLADO, 10 MM², ANTI-CHAMA 0,6/1,0 KV, PARA CIRCUITOS TERMINAIS - FORNECIMENTO E INSTALAÇÃO	M	175,20
1.10	TOMADA DE EMBUTIR (2 MÓDULOS), 2P+T 10 A, INCLUINDO SUPORTE E PLACA FORNECIMENTO E INSTALAÇÃO	UN	16,00
1.11	INTERRUPTOR SIMPLES (2 MÓDULOS) COM INTERRUPTOR PARALELO (2 MÓDULOS), 10A/250V, INCLUINDO SUPORTE E PLACA - FORNECIMENTO E INSTALAÇÃO.	UN	14,00
1.12	PONTO DE ILUMINAÇÃO RESIDENCIAL INCLUINDO INTERRUPTOR SIMPLES, CAIXA E LÉTRICA, ELETRODUTO, CABO, RASGO, QUEBRA E CHUMBAMENTO (EXCLUINDO LUMINÁRIA E LÂMPADA).	UN	9,00
1.13	PONTO DE TOMADA RESIDENCIAL INCLUINDO TOMADA 10A/250V, CAIXA ELÉTRICA, ELETRODUTO, CABO, RASGO, QUEBRA E CHUMBAMENTO.	UN	7,00
1.14	BOMBA RECALQUE D'ÁGUA TRIFÁSICA 0,5 HP	UN	1,00
1.15	LÂMPADA MISTA DE 250W	UN	9,00

REFORMA DA U.E.B. ROSA DE SARON

ITEM	DESCRIÇÃO	UND	QUANT
1.0	INSTALAÇÕES ELÉTRICAS		
1.1	CONDULETE DE PVC, TIPO B, PARA ELETRODUTO DE PVC SOLDÁVEL DN 25 MM (3/4"), APARENTE - FORNECIMENTO E INSTALAÇÃO	UN	15,00
1.2	CONDULETE DE PVC, TIPO LL, PARA ELETRODUTO DE PVC SOLDÁVEL DN 25 MM (3/4"), APARENTE FORNECIMENTO E INSTALAÇÃO	UN	21,00
1.3	CONDULETE DE PVC, TIPO TB, PARA ELETRODUTO DE PVC SOLDÁVEL DN 25 MM (3/4"), APARENTE - FORNECIMENTO E INSTALAÇÃO	UN	24,00
1.4	CAIXA DE PASSAGEM 20X20X25 FUNDO BRITA COM TAMPA	und	9,00
1.5	CAIXA DE PASSAGEM 30X30X40 COM TAMPA E DRENO BRITA	UN	6,00
1.6	CAIXA DE PASSAGEM 50X50X60 FUNDO BRITA C/ TAMPA	und	6,00
1.7	CAIXA DE PASSAGEM 60X60X70 FUNDO BRITA COM TAMPA	und	6,00
1.8	TOMADA DE EMBUTIR (2 MÓDULOS), 2P+T 10 A, INCLUINDO SUPORTE E PLACA FORNECIMENTO E INSTALAÇÃO	UN	19,00
1.9	INTERRUPTOR SIMPLES (2 MÓDULOS) COM INTERRUPTOR PARALELO (2 MÓDULOS), 10A/250V, INCLUINDO SUPORTE E PLACA - FORNECIMENTO E INSTALAÇÃO.	UN	18,00
1.10	PONTO DE ILUMINAÇÃO RESIDENCIAL INCLUINDO INTERRUPTOR SIMPLES, CAIXA E LÉTRICA, ELETRODUTO, CABO, RASGO, QUEBRA E CHUMBAMENTO (EXCLUINDO LUMINÁRIA E LÂMPADA).	UN	7,00
1.11	PONTO DE TOMADA RESIDENCIAL INCLUINDO TOMADA 10A/250V, CAIXA ELÉTRICA, ELETRODUTO, CABO, RASGO, QUEBRA E CHUMBAMENTO.	UN	9,00

U.E.B. MEUS AMIGUINHOS - QUEBRA POTE

ITEM	DESCRIÇÃO	UND	QUANT
1.0	INSTALAÇÕES ELÉTRICAS		
1.1	CAIXA DE PASSAGEM 80X80X62 FUNDO BRITA COM TAMPA	und	6,00
1.2	CAIXA RETANGULAR 4" X 4" BAIXA (0,30 M DO PISO), PVC, INSTALADA EM PAREDE FORNECIMENTO E INSTALAÇÃO	UN	96,00
1.3	CAIXA DE PROTEÇÃO PARA MEDIDOR MONOFÁSICO, FORNECIMENTO E INSTALAÇÃO	UN	6,00
1.4	COMTADOR TRIPOLAR I NOMINAL 12A - FORNECIMENTO E INSTALAÇÃO - inclusive eletrotécnico	UN	9,00
1.5	DISJUNTOR TERMOMAGNETICO MONOPOLAR PADRAO NEMA (AMERICANO) 10 A 30A 240V FORNECIMENTO E INSTALACAO	UN	30,00
1.6	DISJUNTOR TERMOMAGNETICO MONOPOLAR PADRAO NEMA (AMERICANO) 35 A 50A 240V FORNECIMENTO E INSTALACAO	UN	30,00
1.7	LÂMPADA MISTA DE 250W	UN	8,00
1.8	TOMADA DE EMBUTIR (2 MÓDULOS), 2P+T 10 A, INCLUINDO SUPORTE E PLACA FORNECIMENTO E INSTALAÇÃO	UN	16,00
1.9	INTERRUPTOR SIMPLES (2 MÓDULOS) COM INTERRUPTOR PARALELO (2 MÓDULOS), 10A/250V, INCLUINDO SUPORTE E PLACA - FORNECIMENTO E INSTALAÇÃO.	UN	17,00
1.10	PONTO DE ILUMINAÇÃO RESIDENCIAL INCLUINDO INTERRUPTOR SIMPLES, CAIXA E LÉTRICA, ELETRODUTO, CABO, RASGO, QUEBRA E CHUMBAMENTO (EXCLUINDO LUMINÁRIA E LÂMPADA).	UN	9,00

Este documento encontra-se registrado no Conselho Regional de Engenharia e Agronomia do Estado do Maranhão, vinculado à Certidão nº 884504/2023, em 25/04/2023 em



Certidão nº 884504/2023
25/04/2023, 13:44

Chave de Impressão: B2aZa

O documento neste ato registrado foi emitido em 25/04/2023 e contém 7 folhas

(Handwritten signature)

(Handwritten signature)

(Handwritten signature)

(Handwritten signature)

(Handwritten signature)



115

GPA CONSTRUÇÕES E EMPREENDIMENTOS EIRELI-EPP
CNPJ 27.068.259/0001-20 I.E 125158912
Avenida Principal, Nº 51, Quadra 0001
Bairro - Cumbique, Raposa-MA

gpaconstrucoes@hotmail.com
098 3248-7428
Diretor Administrativo
098 98702-4445 / 098 98285-
Assinatura: /

FOLHAS: 1.599
Nº PROCESSO: 259/2023



1.11	PONTO DE TOMADA RESIDENCIAL INCLUINDO TOMADA 10A/250V, CAIXA ELÉTRICA, ELETRODUTO, CABO, RASGO, QUEBRA E CHUMBAMENTO.	UN	8,00
U.E.B. ENSINO FUNDAMENTAL HONORIO ODORICO FERREIRA - Anexo José Sarney			
ITEM	DESCRIÇÃO	UND	QUANT
1.0 INSTALAÇÕES ELÉTRICAS			
1.1	TOMADA DE EMBUTIR (1 MÓDULO), 2P+T 20 A, INCLUINDO SUPORTE E PLACA FORNECIMENTO E INSTALAÇÃO.	UN	11,00
1.2	TOMADA DE EMBUTIR (2 MÓDULOS), 2P+T 10 A, INCLUINDO SUPORTE E PLACA FORNECIMENTO E INSTALAÇÃO.	UN	6,00
1.3	TOMADA BAIXA DE EMBUTIR (4 MÓDULOS), 2P+T 10 A, INCLUINDO SUPORTE E PLACA - FORNECIMENTO E INSTALAÇÃO.	UN	4,00
1.4	INTERRUPTOR SIMPLES (1 MÓDULO) COM 1 TOMADA DE EMBUTIR 2P+T 10 A, INCLUINDO SUPORTE E PLACA - FORNECIMENTO E INSTALAÇÃO.	UN	13,00
1.5	INTERRUPTOR SIMPLES (2 MÓDULOS) COM 1 TOMADA DE EMBUTIR 2P+T 10 A, INCLUINDO SUPORTE E PLACA - FORNECIMENTO E INSTALAÇÃO.	UN	9,00
1.6	LUMINÁRIA TIPO CALHA, DE SOBREPOR, COM 1 LÂMPADA TUBULAR DE 18 W FORNECIMENTO E INSTALAÇÃO.	UN	12,00
1.7	LÂMPADA FLUORESCENTE 20W - FORNECIMENTO E INSTALACAO	UN	16,00
1.8	LÂMPADA FLUORESCENTE 40W - FORNECIMENTO E INSTALACAO	UN	13,00
1.9	LÂMPADA MISTA DE 160W	UN	11,00
U.E.B. ENSINO FUNDAMENTAL MAJOR JOSE AUGUSTO MOCHEL			
ITEM	DESCRIÇÃO	UND	QUANT
1.0 INSTALAÇÕES ELÉTRICAS			
1.1	LÂMPADA FLUORESCENTE COMPACTA 15 W 2U, BASE E27 - FORNECIMENTO E INSTALAÇÃO.	UN	20,00
1.2	LÂMPADA FLUORESCENTE ESPIRAL BRANCA 65 W, BASE E27 - FORNECIMENTO E INSTALAÇÃO.	UN	8,00
1.3	PONTO DE ILUMINAÇÃO RESIDENCIAL INCLUINDO INTERRUPTOR SIMPLES, CAIXA E LÉTRICA, ELETRODUTO, CABO, RASGO, QUEBRA E CHUMBAMENTO (EXCLUINDO LUMINÁRIA E LÂMPADA).	UN	13,00
1.4	PONTO DE TOMADA RESIDENCIAL INCLUINDO TOMADA 10A/250V, CAIXA ELÉTRICA, ELETRODUTO, CABO, RASGO, QUEBRA E CHUMBAMENTO.	UN	9,00
1.5	CHAVE DE BOIA AUTOMÁTICA	und	1,00
1.6	TOMADA DE EMBUTIR (2 MÓDULOS), 2P+T 10 A, INCLUINDO SUPORTE E PLACA FORNECIMENTO E INSTALAÇÃO.	UN	17,00
1.7	INTERRUPTOR SIMPLES (2 MÓDULOS) COM INTERRUPTOR PARALELO (2 MÓDULOS), 10A/250V, INCLUINDO SUPORTE E PLACA - FORNECIMENTO E INSTALAÇÃO.	UN	14,00
1.8	PONTO DE ILUMINAÇÃO RESIDENCIAL INCLUINDO INTERRUPTOR SIMPLES, CAIXA E LÉTRICA, ELETRODUTO, CABO, RASGO, QUEBRA E CHUMBAMENTO (EXCLUINDO LUMINÁRIA E LÂMPADA).	UN	8,00
1.9	PONTO DE TOMADA RESIDENCIAL INCLUINDO TOMADA 10A/250V, CAIXA ELÉTRICA, ELETRODUTO, CABO, RASGO, QUEBRA E CHUMBAMENTO.	UN	9,00
1.10	LÂMPADA MISTA DE 250W	UN	9,00

Raposa - MA, 17 de Outubro de 2022.

Glabson de Jesus Pereira
Gpa Construções e Empreendimentos Eireli-EPP
CNPJ: 27.068.259/0001-20
Glabson de Jesus Pereira
CPF: 951.742.413-47
Proprietário

PROFICIO DE NOTAS

Reconheço por AUTENTICIDADE a firma de:
[0182119]-GLABSON DE JESUS PEREIRA

Ato: 13.11.2 Simolumentos: R\$ 6,44, FERC: R\$ 0,16, FADEP: R\$ 0,21, FEMP: R\$ 0,21. Total: 6,02 Em 1991 - da Verdade São Luis - MA, 22/03/2023 12:26:32 SELO REC/FI02998300CVSACF03CY1N91 DANIELE OLIVEIRA DO CARMO - Consulte a validade do selo: <https://selo.tjma.jus.br>



Bruno Adrian Silva Cust.
Bruno Adrian Silva Cust.
Engenheiro Eletricista
CREA 111716988-0

Ac

R

[Signature]

[Signature]

Este documento encontra-se registrado no Conselho Regional de Engenharia e Agronomia do Estado do Maranhão, vinculado à Certidão nº 884504/2023, em 25/04/2023



Certidão nº 884504/2023
25/04/2023, 13:44

Chave de Impressão: B2aZa

O documento neste ato registrado foi emitido em 25/04/2023 e contém 7 folhas





PREFEITURA MUNICIPAL DE SÃO LUIS
SECRETARIA MUNICIPAL DE EDUCAÇÃO -
SEMED
ASSESSORIA TÉCNICA DE ENGENHARIA CIVIL
E ARQUITETURA - ATENA

DECLARAÇÃO DE ANUÊNCIA

A PREFEITURA MUNICIPAL DE SAO LUIS/ MA, por meio da SECRETARIA MUNICIPAL DE EDUCAÇÃO- SEMED, inscrita sob o CNPJ: 06.307.102/0002-11, **DECLARA** que a empresa **ARGOS ENGENHARIA E EMPREENDIMENTOS LTDA**, CNPJ: 40.517.684/0001-18, por meio de seus responsáveis técnicos, engenheiro civil, Antonio do Amparo Cordeiro Neto, CREA NAC.: 111.473.061-0, Walligton Serra Pinheiro, engenheiro eletricitista, CREA NAC.: 111.828.518-2 e Tarantine dos Santos Bastos, engenheiro mecânico, CREA NAC.: 111.311.024-4, **EXECUTARAM** na condição de subcontratada da empresa GPA CONSTRUCOES E EMPREENDIMENTOS EIRELI, CNPJ: 27.068.259/0001-20, o Serviço de MANUTENÇÃO PREVENTIVA E CORRETIVA DE REFORMA E OU ADEQUAÇÕES, DE PRÉDIOS E LOGRADOUROS PÚBLICOS, VINCULADOS A SECRETARIA MUNICIPAL DE EDUCAÇÃO - SEMED SOB DEMANDA DA PREFEITURA MUNICIPAL DE SÃO LUIS-MA, localizado em diversos bairros em São Luis - MA, referente ao contrato nº 09/2021, no período de 15/02/2022 a 30/09/2022.

Sao Luis - MA, 24 de Outubro de 2022.

Atenciosamente,

Láisson Guimarães Torres
Láisson Guimarães Torres
Coordenador de manutenção de
Prédios e rede física escolar
Engenheiro Civil
CREA-MA nº 112011732-1
Matrícula: 593336-1



AW

9

[Handwritten signature]

Este documento encontra-se registrado no Conselho Regional de Engenharia e Agronomia do Estado do Maranhão, vinculado à Certidão nº 884504/2023, em 25/04/2023 emitida



Certidão nº 884504/2023
25/04/2023, 13:44
Chave de Impressão: B2aZa
O documento neste ato registrado foi emitido em 25/04/2023 e contém 1 folhas





Conselho Regional de Engenharia e Agronomia do Estado do Maranhão

INFORMAÇÕES DO PROTOCOLO

Protocolo
Nº 2733311/2023

Folha 1/6



FOLHAS:

1.601

Nº PROCESSO:

259/2023

Assinatura:

Interessado (1)

Nome / Razão Social: ARGOS ENGENHARIA E EMPREENDIMENTO LTDA Registro: 0005440530

Endereço: RUA HUMBERTO DE CAMPOS, 1010 - PORTINHO - PERI MIRIM

Informações do Protocolo

Assunto: SOLICITAÇÕES

Emissão: 14/04/2023 Cadastro: 14/04/2023 Situação: Finalizado

Descrição: inclusão de responsabilidade técnica

Declarações

Documentos

Tipo:	Data:	Observação:
ANEXO	14/04/2023	art de cargo- função
ANEXO	14/04/2023	contrato

Movimentos

Passo	Nome do usuário	Data Envio	Ação	Origem	Destino
1	Usuário Padrão do SITAC	14/04/2023 00:00:00	Envio	SERVICOS - AMBIENTE DO PROFISSIONAL/EMPRESA	ATEND - ATENDIMENTO
2	maria de lourdes rodrigues mochel	14/04/2023 10:37:53	Envio	ATEND - ATENDIMENTO	RPJ - REGISTRO DE PESSOA JURIDICA
Descrição OK					
3	maria de lourdes rodrigues mochel	14/04/2023 10:38:02	Recebimento	RPJ - REGISTRO DE PESSOA JURIDICA	RPJ - REGISTRO DE PESSOA JURIDICA
Descrição Protocolo recebido para análise. Passo automático!					
Despacho		Usuário	maria de lourdes rodrigues mochel		Data do Despacho
Descrição		ATENDIDO			
4	maria de lourdes rodrigues mochel	14/04/2023 00:00:00	Recebimento	RPJ - REGISTRO DE PESSOA JURIDICA	RPJ - REGISTRO DE PESSOA JURIDICA
Descrição ATENDIDO					

Movimentos ao colegiado

Passo	Conselheiro	Reuniao	Vinculado ao passo	Data	Hora
-------	-------------	---------	--------------------	------	------

Protocolos Vinculados

Número/Ano	Assunto
------------	---------

Documento(s) de Fiscalização vinculado(s) ao Protocolo

Número/Ano	Número Anterior	Tipo do D. de Fiscalização	Descrição
------------	-----------------	----------------------------	-----------

Denúncia(s) vinculado(s) ao Protocolo

Número	Tipo de Denúncia	Descrição
--------	------------------	-----------

Conselho Regional de Engenharia e Agronomia do Estado do Maranhão
INFORMAÇÕES DA SOLICITAÇÃO DA EMPRESA
Número da Solicitação
Nº 480032

FOLHAS:

1.602

Nº PROCESSO:

259/2023

Assinatura:

/

Detalhes da Empresa

Razão Social:

ARGOS ENGENHARIA E EMPREENDIMENTO EIRELI

Nome Fantasia:

ARGOS ENGENHARIA E EMPREENDIMENTO

CNPJ (Pessoa Jurídica):

40.517.684/0001-18

Tipo Empresa:

PRIVADA

Categoria Empresa:

MATRIZ

Natureza Jurídica:

2135 - Empresário (Individual)

Tipo de Registro:

Registro Definitivo de Empresa

Data de Cadastro:

11/03/2021

Protocolo Assunto:

REGISTRO DEFINITIVO DE PESSOA JURÍDICA

Objetivo Social:

CLÁUSULA III - DO OBJETO SOCIAL (ART. 997, II, CC)

A EMPRESA TERÁ POR OBJETO O EXERCÍCIO DAS SEGUINTE ATIVIDADES ECONÔMICA: 7112-0/00 - SERVIÇOS DE ENGENHARIA; 7119-7/01 - SERVIÇOS DE CARTOGRAFIA, TOPOGRAFIA E GEODÉSIA; 7119-7/04 - SERVIÇOS DE PERÍCIA TÉCNICA RELACIONADOS À SEGURANÇA DO TRABALHO; 7732-2/01 - ALUGUEL DE MÁQUINAS E EQUIPAMENTOS PARA CONSTRUÇÃO SEM OPERADOR, EXCETO ANDAIMES; 8130-3/00 - ATIVIDADES PAISAGÍSTICAS; 7111-1/00 - SERVIÇOS DE ARQUITETURA; 6821-8/01 - CORRETAGEM NA COMPRA E VENDA E AVALIAÇÃO DE IMÓVEIS; 4391-6/00 - OBRAS DE FUNDAÇÕES; 4330-4/04 - SERVIÇOS DE PINTURA DE EDIFÍCIOS EM GERAL; 4330-4/01 - IMPERMEABILIZAÇÃO EM OBRAS DE ENGENHARIA CIVIL; 4329-1/05 - TRATAMENTOS TÉRMICOS, ACÚSTICOS OU DE VIBRAÇÃO; 3600-6/01 - CAPTAÇÃO, TRATAMENTO E DISTRIBUIÇÃO DE ÁGUA; 4211-1/01 - CONSTRUÇÃO DE RODOVIAS E FERROVIAS; 4211-1/02 - PINTURA PARA SINALIZAÇÃO EM PISTAS RODOVIÁRIAS E AEROPORTOS; 4212-0/00 - CONSTRUÇÃO DE OBRAS-DE ARTE ESPECIAIS; 4213-8/00 - OBRAS DE URBANIZAÇÃO - RUAS, PRAÇAS E CALÇADAS; 4221-9/01 - CONSTRUÇÃO DE BARRAGENS E REPRESAS PARA GERAÇÃO DE ENERGIA ELÉTRICA; 4221-9/03 - MANUTENÇÃO DE REDES DE DISTRIBUIÇÃO DE ENERGIA ELÉTRICA; 4222-7/02 - OBRAS DE IRRIGAÇÃO; 4223-5/00 - CONSTRUÇÃO DE REDES DE TRANSPORTES POR DUTOS, EXCETO PARA ÁGUA E ESGOTO; 4311-8/01 - DEMOLIÇÃO DE EDIFÍCIOS E OUTRAS ESTRUTURAS; 4313-4/00 - OBRAS DE TERRAPLENAGEM; 4321-5/00 - INSTALAÇÃO E MANUTENÇÃO ELÉTRICA; 4322-3/01 - INSTALAÇÕES HIDRÁULICAS, SANITÁRIAS E DE GÁS; 4322-3/02 - INSTALAÇÃO E MANUTENÇÃO DE SISTEMAS CENTRAIS DE AR CONDICIONADO, DE VENTILAÇÃO E REFRIGERAÇÃO; 4322-3/03 - INSTALAÇÕES DE SISTEMA DE PREVENÇÃO CONTRA INCÊNDIO; 4329-1/04 - MONTAGEM E INSTALAÇÃO DE SISTEMAS E EQUIPAMENTOS DE ILUMINAÇÃO E SINALIZAÇÃO EM VIAS PÚBLICAS, PORTOS E AEROPORTOS;

PARÁGRAFO ÚNICO. EM ESTABELECIMENTO ELEITO COMO SEDE (MATRIZ) SERÁ(ÃO) EXERCIDA(S) A(S) ATIVIDADE(S) DE 7112-0/00 -

SERVICOS DE ENGENHARIA 7119-7/01 - SERVICOS DE CARTOGRAFIA, TOPOGRAFIA E GEODESIA 7119-7/04 - SERVICOS DE PERICIA TECNICA RELACIONADOS A SEGURANCA DO TRABALHO 7732-2/01 - ALUGUEL DE MAQUINAS E EQUIPAMENTOS PARA CONSTRUCAO SEM OPERADOR, EXCETO ANDAIMES 8130-3/00 - ATIVIDADES PAISAGISTICAS 7111-1/00 - SERVICOS DE ARQUITETURA 6821-8/01 - CORRETAGEM NA COMPRA E VENDA E AVALIACAO DE IMOVEIS 4391-6/00 - OBRAS DE FUNDACOES 4330-4/04 - SERVICOS DE PINTURA DE EDIFICIOS EM GERAL 4330-4/01 - IMPERMEABILIZACAO EM OBRAS DE ENGENHARIA CIVIL 4329-1/05 - TRATAMENTOS TERMICOS, ACUSTICOS OU DE VIBRACAO 3600-6/01 - CAPTACAO, TRATAMENTO E DISTRIBUICAO DE AGUA 4211-1/01 - CONSTRUCAO DE RODOVIAS E FERROVIAS 4211-1/02 - PINTURA PARA SINALIZACAO EM PISTAS RODOVIARIAS E AEROPORTOS 4212-0/00 - CONSTRUCAO DE OBRAS-DE ARTE ESPECIAIS 4213-8/00 - OBRAS DE URBANIZACAO - RUAS, PRACAS E CALCADAS 4221-9/01 - CONSTRUCAO DE BARRAGENS E REPRESAS PARA GERACAO DE ENERGIA ELETRICA 4221-9/03 - MANUTENCAO DE REDES DE DISTRIBUICAO DE ENERGIA ELETRICA 4222-7/02 - OBRAS DE IRRIGACAO 4223-5/00 - CONSTRUCAO DE REDES DE TRANSPORTES POR DUTOS, EXCETO PARA AGUA E ESGOTO 4311-8/01 - DEMOLICAO DE EDIFICIOS E OUTRAS ESTRUTURAS 4313-4/00 - OBRAS DE TERRAPLENAGEM 4321-5/00 - INSTALACAO E MANUTENCAO ELETRICA 4322-3/01 - INSTALACOES HIDRAULICAS, SANITARIAS

Endereços

Conselho Regional de Engenharia e Agronomia do Estado do Maranhão
 Avenida dos Holandeses, Quadra 35, Lote 8, Calhau, São Luis/MA, CEP: 65071-380
 Tel: + 55 (98) 2106-8300 Fax: + 55 (98) 2106-8300 E-mail: faleconosco@creama.org.br

9

119



**Conselho Regional de Engenharia e
Agronomia do Estado do Maranhão**
INFORMAÇÕES DA SOLICITAÇÃO DA EMPRESA

Número da Solicitação
Nº 480032

FOLHAS: 1-603
Nº PROCESSO: 259/2023
Assinatura: _____

Endereço (1)

Endereço: PRAÇA JOÃO LISBOA, 328,			
Bairro: CENTRO	Cidade: SÃO LUÍS	UF: MA	CEP: 65010-310
Telefone: (98) 99231-6121	Endereço de correspondência: <input type="radio"/> Sim <input checked="" type="radio"/> Não	Tipo de Endereço: COMERCIAL	



Anotação de Responsabilidade Técnica - ART
Lei nº 6.496, de 7 de dezembro de 1977

CREA-MA

ART CARGO-FUNÇÃO
Nº MA20230635776

Folha 4/6

Conselho Regional de Engenharia e Agronomia do Estado do Maranhão

INICIAL

FOLHAS: 1.604
Nº PROCESSO: 259/2023
Assinatura: [assinatura]

1. Responsável Técnico
WALLIGTON SERRA PINHEIRO
Título profissional: ENGENHEIRO ELETRICISTA
RNP: 1118285182
Registro: 1118285182MA

2. Contratante
Contratante: Argos Engenharia e Empreendimentos LTDA
AVENIDA AVENIDA MANOEL INACIO
Complemento: Balço: CENTRO
Cidade: URBANO SANTOS UF: MA CEP: 65530000
País: Brasil
Tipo de contratante: Pessoa Jurídica de Direito Privado
Ação Institucional: Outros

3. Vínculo Contratual
Unidade administrativa: sede
RUA HUMBERTO DE CAMPOS Nº: 1010
Complemento: Balço: PORTINHO
Cidade: PERI MIRIM UF: MA CEP: 65245000
Data de início: 10/04/2023 Previsão de término: 10/04/2025
Tipo de vínculo: EMPREGADO
Identificação do cargo/função: Coordenador(a) de Obras

4. Atividade Técnica
1000 - OUTRA
44 - DESEMPENHO DE CARGO TÉCNICO > OBRAS E SERVIÇOS - CARGO/FUNÇÃO > #3367 - VÍNCULO TÉCNICO COM A EMPRESA (DESEMPENHO DE CARGO/FUNÇÃO TÉCNICA DENTRO DA EMPRESA)
Quantidade: 6,00 Unidade: h/sem
A mudança de cargo ou função exige o registro de nova ART

5. Observações
RESPONSABILIDADE TÉCNICA DENTRO DA EMPRESA.

6. Declarações
- Declaro que estou cumprindo as regras de acessibilidade previstas nas normas técnicas da ABNT, na legislação específica e no decreto n. 5296/2004.

7. Entidade de Classe
UEMA - UNIVERSIDADE ESTADUAL DO MARANHÃO
Documento assinado digitalmente
gov.br WALLIGTON SERRA PINHEIRO
Data: 14/04/2023 10:17:43-0300
Verifique em https://validar.jil.gov.br

8. Assinaturas
Declaro serem verdadeiras as informações acima
Local: Peri Mirim/MA, 14 de Abril de 2023. data
WALLIGTON SERRA PINHEIRO - CPF: 601.403.803-64
Argos Engenharia e Empreendimentos LTDA - CNPJ: 48.517.884/0001-18

9. Informações
* A ART é válida somente quando quitada, mediante apresentação do comprovante do pagamento ou conferência no site do Crea.
* O comprovante de pagamento deverá ser apensado para comprovação de quitação

10. Valor
Valor da ART: R\$ 96,62 Registrada em: 14/04/2023 Valor pago: R\$ 96,62 Nosso Número: 8304640904

A autenticidade desta ART pode ser verificada em: <https://crea-ma.stac.com.br/publico/>, com a chave: bysnw
Impresso em: 14/04/2023 às 10:09:11 por: ip: 170.82.173.10

www.creama.org.br teleconosco@creama.org.br
Tel: (98) 2106-8300 Fax: (98) 2106-8300



Scanned with CamScanner

Este documento encontra-se registrado no Conselho Regional de Engenharia e Agronomia do Estado do Maranhão, vinculado ao Protocolo nº 2733311/2023, emitido em 14/04/2023. Documento do Protocolo 1/2 (Vinculado ao passo 1), anexado



[Handwritten signature]

121

CONTRATO DE PRESTAÇÃO DE SERVIÇO

Pelo presente instrumento particular de contrato de trabalho por tempo determinado entre a **ARGOS ENGENHARIA E EMPREENDIMENTO LTDA** inscrita sob CNPJ: 40.517.684/0001-18, sediada na Rua Humberto de Campos, 1010, Portinho, Peri Mirim- MA, neste contrato representado pelo Administrador **Antonio do Amparo Cordeiro Neto**, Engenheiro Civil, CREA/CONFEA – 111.473.061-0 de nacionalidade, brasileira, estado civil casado e o Sr: **WALLIGTON SERRA PINHEIRO**, Engenheiro Eletricista, CREA/CONFEA – 111.828.518-2, de nacionalidade, brasileira, estado civil casado. Fica justo e contratado o seguinte:

- a) O empregado trabalhará para a empresa na função de **responsável técnico de pessoa jurídica** obrigando-se assim fazer o serviço de **Engenheiro Eletricista** bem como o que vier a ser objeto de cartas, avisos ou ordens, dentro da natureza do seu cargo e também o que dispensa especificações por estar naturalmente compreendido, subentendido ou relacionado ao seu cargo, não constituindo a indicação supra ou de adendos, qualquer limitação ou restrição, considerando-se falta grave a recusa por parte do empregado em executar qualquer um dos serviços referidos, mesmo que anteriormente não os tenha feito, mas que se entendam atinentes à função para a qual fica contratado;
- b) O empregado receberá pontualmente os seus salários, o mais tardar até o 05 útil subsequente ao período vencido, nos termos do único do art. 459 da C. L. T. no valor de R\$ 8.500,00 (Oito mil e quinhentos reais)
- c) O seu horário será de 06 horas semanais.
- d) A vigência deste contrato será pelo prazo de 02 anos, terminando em 10/04/2025.
- e) Findo esse prazo a empresa poderá despedir o empregado sem estar obrigada ao pagamento de qualquer indenização, nem a lhe dar aviso prévio; entretanto, caso seja dado, apenas para governo do empregado, não implicará no pagamento de indenização;
- f) Se durante a vigência do presente contrato o empregador der justo motivo para a dispensa poderá ser despedido sem pagamento de indenização nem aviso prévio;
- g) Se a empresa rescindir o contrato antes do prazo, sem motivo justo, pagará ao empregado nos termos do artigo 479 da C. L. T., e por metade, a remuneração a que teria direito o empregado até o fim do prazo; se a rescisão for da parte do empregado, nas mesmas condições fica obrigado a indenizar a empresa dos prejuízos que com esse ato lhe causar, nos termos do art. 480 da C. L. T.;

E, por terem assim justo e contratado, assinam o presente em duas vias.

bc

Scanned with CamScanner



Este documento encontra-se registrado no Conselho Regional de Engenharia e Agronomia do Estado do Maranhão, vinculado ao Protocolo nº 2733311/2023, emitido em 14/04/2023. Documento do Protocolo 2/2 (Vinculado ao passo 1), anexado



FOLHAS: 1606
Nº PROCESSO: 2591/2023
Assinatura: [assinatura]

Peri Mirim-MA, 10 de Abril de 2023.

Antonio do Amparo Carlos Neto
Antonio do Amparo Cordeiro Neto

CPF: 040.042.023-61
ADMINISTRADOR
ARGOS ENGENHARIA E EMPREENDIMENTO LTDA

Waliston Senra Pinheiro

WALISTON SERRA PINHEIRO
Engenheiro Eletricista
CREA/CONFEA - 111.828.518-2



Este documento encontra-se registrado no Conselho Regional de Engenharia e Agronomia do Estado do Maranhão, vinculado ao Protocolo nº 2733311/2023, emitido em 14/04/2023. Documento do Protocolo 2/2 (Vinculado ao passo 1), anexado

Scanned with CamScanner

[Handwritten signature]



CONTRATO DE PRESTAÇÃO DE SERVIÇO Nº 05/2021 que entre si celebram a empresa **GPA CONSTRUÇÕES E EMPREENDIMENTOS LTDA** e a empresa **ARGOS ENGENHARIA EMPREENDIMENTOS LTDA**

A Empresa **GPA CONSTRUÇÕES E EMPREENDIMENTOS LTDA**, pessoa jurídica de direito privado, inscrita no CNPJ nº 27.068.259/0001-20, com sede à Estrada da raposa nº 23, loja 01, Bairro Verde Mar, Município da Raposa - MA, por seu representante legal **GLABSON DE JESUS PEREIRA**, brasileiro, casado, inscrito no CPF sob o nº 951.742.813-87 doravante denominado de **CONTRATANTE**, e do outro lado, a empresa **ARGOS ENGENHARIA E EMPREENDIMENTOS LTDA**, inscrita no CNPJ nº 40.517.684/0001-18, com sede na TV Roberto Sabino Franca, nº 206, CEP: 65.245-000, Cidade de Peri Mirim/MA, neste ato representada por seu administrador o Sr. **ANTONIO DO AMPARO CORDEIRO NETO**, brasileiro, casado, empresário, inscrito no CPF sob o nº 040.042.023-61, residente e domiciliado à Av. General Arthur Carvalho s/nº, Condomínio Turu, Bloco J, apto 403, Boa Vista – Paço do Lumiar – MA, doravante denominado de **CONTRATADA**, RESOLVEM celebrar o presente **CONTRATO PARTICULAR DE PRESTAÇÃO DE SERVIÇOS**, no Município de São Luís/MA, submetendo-se as partes aos preceitos instituídos pelo Código Civil Brasileiro e nas cláusulas e condições abaixo especificadas.

CLÁUSULA PRIMEIRA: - DO OBJETO

Constitui objeto do presente instrumento a execução pela Contratada dos serviços de engenharia para execução dos **Serviço de subempreitada da execução preventiva e corretiva, reforma e ou adequações sob demanda de prédios e logradouros públicos, localizados, nos municípios da regional de Benedito Leite**, descritos no **Contrato nº 18/2021**, celebrado entre a Contratante e o Secretaria de Estado da Infraestrutura - SINFRA

CLÁUSULA SEGUNDA: - DO PAGAMENTO

Parágrafo Primeiro: Pela Prestação de Serviços ora contratados, a **CONTRATANTE** pagará a empresa **CONTRATADA** um **percentual de 30,00%** (trinta por cento) sobre o

ac

g

ARGOS

124
e

114

5º OFÍCIO DE NOTAS
SÃO LUIS-MA
VERSO EM BRANCO

5º OFÍCIO DE NOTAS
SÃO LUIS-MA
VERSO EM BRANCO

valor contratual contido no termo celebrado entre a CONTRATANTE e o órgão acima, dividido no recebimento das medições correspondentes. Os valores a serem repassados no percentual acima, serão livres de qualquer imposto, taxas, tributos, emolumentos ou honorários sobre o valor creditado na conta da Contratante.

Parágrafo Segundo: Os Aditivos serão pagos **na mesma proporção**.

Parágrafo Terceiro: A empresa CONTRATADA fornecerá o RECIBO como comprovante à empresa CONTRATANTE.

Parágrafo Quarto: O pagamento será realizado no 1º dia útil após o pagamento das medições da **Contratante** junto a SINFRA.

CLÁUSULA TERCEIRA: - DAS OBRIGAÇÕES

Parágrafo Primeiro: São obrigações da **CONTRATANTE**:

- a) Manter todas as certidões em dias;
- b) Obter as devidas LICENCAS junto aos Órgãos Públicos para a execução dos serviços ora contratados, que não forem da sua responsabilidade;
- c) Repassar à **CONTRATANTE** alguma advertência que a SINFRA tenha feito em relação ao referido contrato, por escrito, quando os serviços não estiverem sendo fornecidos de forma satisfatória;
- d) A **CONTRATANTE** fica responsável por todos os ônus, tributos, impostos, emolumentos, honorários e despesas incidentais sobre os serviços ora contratados.

Parágrafo Segundo: São obrigações da **CONTRATADA**:

- a) Desenvolver as atividades profissionais com qualidade e eficiência dos serviços executados de acordo com o Contrato nº 18/2021, firmado entre a SINFRA e a GPA empregando todo o capital e equipamentos necessários para as ações a serem desenvolvidas;
- b) Fornecer todo e qualquer material necessário para a perfeita execução dos serviços ora contratados;
- c) Reparar, corrigir, remover, construir ou substituir qualquer serviço executado pela CONTRATADA caso a CONTRATANTE SINFRA exija, sem ônus, para a CONTRATANTE GPA;

5 TABELÃO DE NOTAS DE SAO LUIS - JUNTA FREIJA, 30443 LOUVEIRO
Av. Cônego Manoel N. L. Ed. Rionor - São Luís - Maranhão - CEP: 65073-911 - São Luís/MA

AUTENTICAÇÃO
Conferido e aceito conforme original apresentado
São Luís, 18/08/2023 14:49:21 9873

Em Testemunho *Quatro* da verdade.

Vanessa Guedes Araújo Freitas - Escrivente
PODER JUDICIÁRIO - TJMA
Selo: AUTENT156711LULZ393W088UG146 - Ato: 13.18
Emol: R\$5 44 FERC: R\$0.16 FADEP: R\$0.21 FEMP: R\$0.21 Total: R\$6.02
Consulte a validade deste selo no site <https://selo.sigmaplus.br>

Cu

gr

[Handwritten signatures and initials]
125
214

5º OFÍCIO DE NOTAS
SÃO LUIS-MA
VERSO EM BRANCO

5º OFÍCIO DE NOTAS
SÃO LUIS-MA
VERSO EM BRANCO

- d) Cumprir rigorosamente com todas as obrigações trabalhistas, previdenciárias e acidentárias relativas a todo e qualquer pessoal que empregar para a execução dos serviços ora contratados, inclusive decorrentes de convenções, acordos ou dissídios coletivos;
- e) Zelar pelo cumprimento, por parte dos empregados, das normas de higiene e segurança do trabalho, cabendo àquela fornecer-lhes equipamentos, uniformes e placas de identificação contendo nome, a função e denominação da empresa, cuidando para que se mantenham limpos e asseados, quer no aspecto vestuário, quer de higiene pessoal, seguindo as normas do Ministério do Trabalho;
- f) É de exclusiva responsabilidade da **CONTRATADA** o pessoal empregado, pela **CONTRATANTE**, bem como suas obrigações;

CLÁUSULA QUARTA: - DA RESCISÃO

Parágrafo Primeiro. Este contrato somente poderá ser rescindido pela Contratante, caso ocorra rescisão com entre a SINFRA e a empresa GPA;

Parágrafo segundo. Caso uma das partes descumpra alguma das cláusulas citadas anteriormente, esta se responsabilizará por todo prejuízo causada a outra parte e a que causar a rescisão do contrato pagará multa no valor de 10% (dez por cento) do valor do contrato mais prejuízos causados;

Parágrafo terceiro. Se a rescisão ocorrer por inadimplemento do **CONTRATANTE**, esta se obriga a pagar à **CONTRATADA** o valor devido até a data da rescisão, sem prejuízo do parágrafo anterior.

CLÁUSULA QUINTA: - DO FORO DE ELEIÇÃO

As partes elegem o Foro de São Luís, Maranhão, renunciando qualquer outro, por mais privilegiado que seja, para dirimir quaisquer questões oriundas deste contrato.

E, para a firmeza do que foi pactuado, firma este instrumento em 02 (duas) vias de igual teor e um só efeito na presença das testemunhas abaixo assinadas para que se produzam todos os efeitos legais.

Raposa- MA, 18 de Maio de 2021.

5^o TABELIONATO DE NOTAS DE SÃO LUÍS JULIANA PEREIRA SOARES LOURENÇO Tabelão
Av. Colares Moreira, N. 2, Ed. Planta Tótem, Lj. 11 e 14 Remessa - (98) 3303-7195 - CEP: 65.075-441 - São Luís/MA

AUTENTICAÇÃO
Conferido e achado conforme original apresentado
São Luís, 18/08/2023 14:49:21 9873
Em Testemunho _____ da verdade.

Vanessa Guedes Araujo Freitas - Escrevente
FODER JUDICIÁRIO - TJMA
Selo: AUTENT156711DIOAYZ3M80GH4P01 - Ato: 13.18
Emol.:R\$5.44 FERC.:R\$0.16 FADEP.:R\$0.21 FEMP.:R\$0.21 Total:R\$6.02
Consulte a validade deste selo no site <https://selo.tjma.jus.br>

~~AACT~~
Cc
126
314
@

5º OFÍCIO DE NOTAS
SÃO LUIS-MA
VERSO EM BRANCO

5º OFÍCIO DE NOTAS
SÃO LUIS-MA
VERSO EM BRANCO



FOLHAS: 1.610
Nº PROCESSO: 259/2023
Assinatura: [Signature]

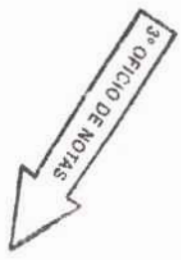

Glabson de Jesus Pereira

CONTRATANTE - ASSINATURA

Antonia do Amparo Ladeira Neto

CONTRATADA - ASSINATURA

TESTEMUNHAS:

Micael Silva Sampaio

CPF: 093.977.063-48



5º TABELIONATO DE NOTAS DE SÃO LUÍS JULIANA PEREIRA SOARES LOURENÇO
 Av. Colares Moreira, N. 2, Ed. Planta Power, Lq 33 e 34 Remanescente - (90) 3303-7155 - CEP: 65.073-441 - São Luís/MA

AUTENTICAÇÃO
 Conferido e achado conforme original apresentado
 São Luís, 18/08/2023 14:49:21 9873
 Em Testemunho _____ da verdade.

[Signature]
 Vanessa Guedes Araulo Freitas, Escrevente
 PODER JUDICIÁRIO - TJMA
 Selo: AUTENT1567114VLS9L66JKF2583 - Ato: 13.18
 Emol.:R\$5.44 FERC.:R\$0.16 FADEP.:R\$0.21 FEMP.:R\$0.21 Total:R\$6,02
 Consulte a validade deste selo no site <https://selo.tjma.jus.br>



CPF:



3º TABELIONATO DE NOTAS DE SÃO LUÍS - MA
 Av. dos Heróicos, s/nº, quadra 30, Shopping do Automóvel - Centro - São Luís - MA
 Tel: (98) 3311-1111 / Fax: (98) 3311-1112

Reconheço por SEMELHANÇA a(s) firma(s) de:
 [0182119]-GLABSON DE JESUS PEREIRA

Ato: 13.17.4 Emolumentos: R\$ 19,18, FERC: R\$ 0,67.
 FADEP: R\$ 0,76 FEMP: R\$0,76 Total: R\$ 21,27. Em
 test* _____ da verdade São Luís - MA, 03/04/2023
 12:46:11. SELO: REC FIR029983DIHOP7CFZ6CGLF33
 FRANCISCA FRANCIELLE ROCHA DA SILVA -
 ESCRIVENTE Consulte a validade do selo.



Ac

9

[Signature]

127

5º OFÍCIO DE NOTAS
SÃO LUIS-MA
VERSO EM BRANCO

5º OFÍCIO DE NOTAS
SÃO LUIS-MA
VERSO EM BRANCO



CONTRATO DE PRESTAÇÃO DE SERVIÇO Nº 23/2022 que entre si celebram a empresa **GPA CONSTRUÇÕES E EMPREENDIMENTOS LTDA** e a empresa **ARGOS ENGENHARIA EMPREENDIMENTOS LTDA**.

A Empresa **GPA CONSTRUÇÕES E EMPREENDIMENTOS LTDA**, pessoa jurídica de direito privado, inscrita no CNPJ nº 27.068.259/0001-20, com sede à Estrada da raposa nº 23, loja 01, Bairro Verde Mar, Município da Raposa - MA, por seu representante legal **GLABSON DE JESUS PEREIRA**, brasileiro, casado, inscrito no CPF sob o nº 951.742.813-87 doravante denominado de **CONTRATANTE**, e do outro lado, a empresa **ARGOS ENGENHARIA E EMPREENDIMENTOS LTDA**, inscrita no CNPJ nº 40.517.684/0001-18, com sede na TV Roberto Sabino Franca, nº 206, CEP: 65.245-000, Cidade de Peri Mirim/MA, neste ato representada por seu administrador o Sr. **ANTONIO DO AMPARO CORDEIRO NETO**, brasileiro, casado, empresário, inscrito no CPF sob o nº 040.042.023-61, residente e domiciliado à Av. General Arthur Carvalho s/nº, Condomínio Turu, Bloco J, apto 403, Boa Vista – Paço do Lumiar – MA, doravante denominado de **CONTRATADA**, RESOLVEM celebrar o presente **CONTRATO PARTICULAR DE PRESTAÇÃO DE SERVIÇOS**, no Município de São Luís/MA, submetendo-se as partes aos preceitos instituídos pelo Código Civil Brasileiro e nas cláusulas e condições abaixo especificadas.

CLÁUSULA PRIMEIRA: - DO OBJETO

Constitui objeto do presente instrumento a execução pela Contratada dos serviços de engenharia para execução dos **Serviços de Manutenção Preventiva e Corretiva, Reforma e/ou Adequações sob demanda Logradouros Públicos do Estado do Maranhão**, descritos no **Contrato nº 09/2022**, celebrado entre a Contratante e o Secretaria de Estado das Cidades e do Desenvolvimento Urbano do Maranhão - SECID

CLÁUSULA SEGUNDA: - DO PAGAMENTO

Parágrafo Primeiro: Pela Prestação de Serviços ora contratados, a **CONTRATANTE** pagará a empresa **CONTRATADA** um **percentual de 30,00%** (trinta por cento) sobre o

Cc

g

[assinatura]

128
[assinatura]
014

5º OFÍCIO DE NOTAS
SÃO LUIS-MA
VERSO EM BRANCO

5º OFÍCIO DE NOTAS
SÃO LUIS-MA
VERSO EM BRANCO

valor contratual contido no termo celebrado entre a CONTRATANTE e o órgão acima, dividido no recebimento das medições correspondentes. Os valores a serem repassados no percentual acima, serão livres de qualquer imposto, tributo, emolumentos, taxas, honorários sobre o valor creditado na conta da Contratante.

Parágrafo Segundo: Os Aditivos serão pagos **na mesma proporção**.

Parágrafo Terceiro: A empresa CONTRATADA fornecerá o RECIBO como comprovante à empresa CONTRATANTE.

Parágrafo Quarto: O pagamento será realizado no 1º dia útil após o pagamento das medições da **Contratante** junto a SECID

CLÁUSULA TERCEIRA: - DAS OBRIGAÇÕES

Parágrafo Primeiro: São obrigações da **CONTRATANTE:**

- Manter todas as certidões em dias;
- Obter as devidas LICENÇAS junto aos Órgãos Públicos para a execução dos serviços ora contratados, que não forem da sua responsabilidade;
- Repassar à **CONTRATANTE** alguma advertência que a SECID tenha feito em relação ao referido contrato, por escrito, quando os serviços não estiverem sendo fornecidos de forma satisfatória;
- A **CONTRATANTE** fica responsável por todos os ônus, tributos, impostos, emolumentos, honorários e despesas incidentais sobre os serviços ora contratados.

Parágrafo Segundo: São obrigações da **CONTRATADA:**

- Desenvolver as atividades profissionais com qualidade e eficiência dos serviços executados de acordo com o Contrato nº 09/2022, firmado entre a SECID e a GPA empregando todo o capital e equipamentos necessários para as ações a serem desenvolvidas;
- Fornecer todo e qualquer material necessário para a perfeita execução dos serviços ora contratados;
- Reparar, corrigir, remover, construir ou substituir qualquer serviço executado pela CONTRATADA caso a **CONTRATANTE SECID** exija, sem ônus, para a **CONTRATANTE GPA**;

5 TABELÃO DE NOTAS DE SÃO LUÍS
Alameda Fribelen Soares Lourenço
São Luís, 18/08/2023 14:52:21 9936
Em Testemunho da verdade

AUTENTICAÇÃO
Conferido e achado conforme original apresentado

Vanessa Guadalupe Araújo Freitas - Escrevente
FODEJUDICIÁRIO - TJMA
Selo: AUTENT156711RRXJFVYTK1969 - Ato: 13.18
E-mol: R\$5.44 FERC: R\$0.16 FADEP: R\$0.21 FEMP: R\$0.21 Total: R\$6.02
Consulte a validade deste selo no site <https://selo.tjma.jus.br>

De

A

129

CC

214

5º OFÍCIO DE NOTAS
SÃO LUIS-MA
VERSO EM BRANCO

5º OFÍCIO DE NOTAS
SÃO LUIS-MA
VERSO EM BRANCO

- d) Cumprir rigorosamente com todas as obrigações trabalhistas, previdenciárias e acidentárias relativas a todo e qualquer pessoal que empregar para a execução dos serviços ora contratados, inclusive decorrentes de convenções, acordos ou dissídios coletivos;
- e) Zelar pelo cumprimento, por parte dos empregados, das normas de higiene e segurança do trabalho, cabendo àquela fornecer-lhes equipamentos, uniformes e placas de identificação contendo nome, a função e denominação da empresa, cuidando para que se mantenham limpos e asseados, quer no aspecto vestuário, quer de higiene pessoal, seguindo as normas do Ministério do Trabalho;
- f) É de exclusiva responsabilidade da **CONTRATADA** o pessoal empregado, pela **CONTRATANTE**, bem como suas obrigações;

CLÁUSULA QUARTA: - DA RESCISÃO

Parágrafo Primeiro. Este contrato somente poderá ser rescindido pela Contratante, caso ocorra rescisão com entre a SECID e a empresa GPA;

Parágrafo segundo. Caso uma das partes descumpra alguma das cláusulas citadas anteriormente, esta se responsabilizará por todo prejuízo causada a outra parte e a que causar a rescisão do contrato pagará multa no valor de 10% (dez por cento) do valor do contrato mais prejuízos causados;

Parágrafo terceiro. Se a rescisão ocorrer por inadimplemento do CONTRATANTE, esta se obriga a pagar à CONTRATADA o valor devido até a data da rescisão, sem prejuízo do parágrafo anterior.

CLÁUSULA QUINTA: - DO FORO DE ELEIÇÃO

As partes elegem o Foro de São Luís, Maranhão, renunciando qualquer outro, por mais privilegiado que seja, para dirimir quaisquer questões oriundas deste contrato.

E, para a firmeza do que foi pactuado, firma este instrumento em 02 (duas) vias de igual teor e um só efeito na presença das testemunhas abaixo assinadas para que se produzam todos os efeitos legais.

Raposa/MA, 14 de Abril de 2022.



Handwritten signatures and initials in blue ink, including a large signature and the number '130' and '314'.

5º OFÍCIO DE NOTAS
SÃO LUIS-MA
VERSO EM BRANCO

5º OFÍCIO DE NOTAS
SÃO LUIS-MA
VERSO EM BRANCO



FOLHAS: 1.614
Nº PROCESSO: 259/2023
Assinatura: /



Glabson de Jesus Pereira

CONTRATANTE - ASSINATURA

Antonia da Conceição Rodrigues Neto

CONTRATADA - ASSINATURA

TESTEMUNHAS:

Michael Silva Sampaio

CPF: 093.977.063-48

CPF:

3º TABELIONATO DE NOTAS DE SÃO LUÍS / MA

Av. dos Holandeses, 1063 - Jd. Santa Rosa - São Luís - MA
Shopping do Autódromo - Caixa Postal 10001 - São Luís - MA
Tel: (98) 322-0011 Fax: (98) 322-0012



Reconheço por SEMELHANÇA a(s) firma(s) de:
[0182119]-GLABSON DE JESUS PEREIRA
Ato: 13.17.4 Emolumentos: R\$ 19,18, FERC: R\$ 0,67,
FADEP: R\$ 0,76 FEMP: R\$0,76 Total: R\$ 21,27 Em
test. da verdade São Luís - MA, 03/04/2023
12:46:10. SELO: RECFIR029983UYDYKZ3NCMYWL9677
FRANCISCA FRANCIELLE ROCHA DA SILVA -
ESCREVENTE Consulte a validade do selo.



5º TABELIONATO DE NOTAS DE SÃO LUÍS JULIANA PEREIRA SOARES LOUREIRO
Av. Colares Moreira, N. 7, Ed. Ponta Tower, Lq 13 e 14 Renascença - (98) 3303-7155 - CEP: 65075-441 - São Luís/MA

AUTENTICAÇÃO
Conferido e achado conforme original apresentado
São Luís, 18/08/2023 14:52:21 9936
Em Testemunho _____ da verdade.

Vanessa Guedes Araulo Freitas - Escrevente
FÓRUM JUDICIÁRIO - TIMA
Selo: AUTENT156711RJCTCPCJK2I16872 - Ato: 13.18
Emol.:R\$5.44 FERC.:R\$0.16 FADEP:R\$0.21 FEMP:R\$0.21 Total:R\$6.02
Consulte a validade deste selo no site <https://selo.uma.jus.br>



[Handwritten signature]

[Handwritten mark]

[Handwritten mark]

5º OFÍCIO DE NOTAS
SÃO LUIS-MA
VERSO EM BRANCO

5º OFÍCIO DE NOTAS
SÃO LUIS-MA
VERSO EM BRANCO



CONTRATO DE PRESTAÇÃO DE SERVIÇO Nº 04/2022 que entre si celebram a empresa **A B DE SOUSA NETO LTDA** e a empresa **ARGOS ENGENHARIA EMPREENDIMENTOS LTDA**

A Empresa **A B DE SOUSA NETO LTDA**, pessoa jurídica de direito privado, inscrita no CNPJ nº 35.651.180/0001-56, com sede à Rua Cel. Hozano Gomes Ferreira nº 187, centro, Município de Lago do Junco - MA, por seu representante legal **ARISTIDES BORGES DE SOUSA NETO**, brasileiro, casado, inscrito no CPF sob o nº 007.923.933-17 doravante denominado de **CONTRATANTE**, e do outro lado, a empresa **ARGOS ENGENHARIA E EMPREENDIMENTOS LTDA**, inscrita no CNPJ nº 40.517.684/0001-18, com sede na TV Roberto Sabino Franca, nº 206, CEP: 65.245-000, Cidade de Peri Mirim/MA, neste ato representada por seu administrador o Sr. **ANTONIO DO AMPARO CORDEIRO NETO**, brasileiro, casado, empresário, inscrito no CPF sob o nº 040.042.023-61, residente e domiciliado à Av. General Arthur Carvalho s/nº, Condomínio Turu, Bloco J, apto 403, Boa Vista – Paço do Lumiar – MA, doravante denominado de **CONTRATADA**, RESOLVEM celebrar o presente **CONTRATO PARTICULAR DE PRESTAÇÃO DE SERVIÇOS**, no Município de São Luís/MA, submetendo-se as partes aos preceitos instituídos pelo Código Civil Brasileiro e nas cláusulas e condições abaixo especificadas.

CLÁUSULA PRIMEIRA: - DO OBJETO

Constitui objeto do presente instrumento a execução pela Contratada, **no regime de subcontratação de 30% (trinta por cento)** dos serviços de engenharia para execução dos **Serviços de Implantação do Parque de Anapurus - MA**, descritos no **Contrato nº 120/2021 SEGOV - MA**, celebrado entre a Contratante e a Secretaria de Estado de Governo – SEGOV.

CLÁUSULA SEGUNDA: - DO PAGAMENTO

Parágrafo Primeiro: Pela Prestação de Serviços ora contratados, a **CONTRATANTE** pagará a empresa **CONTRATADA** um **percentual de 30% (trinta por cento)** sobre o valor

Be

J

132

5º OFÍCIO DE NOTAS
SÃO LUIS-MA
VERSO EM BRANCO

5º OFÍCIO DE NOTAS
SÃO LUIS-MA
VERSO EM BRANCO

contratual no importe RS 1.045.680,20 (um milhão e quarenta e cinco mil seiscientos e oitenta reais e vinte centavos), dividido no recebimento das medições correspondentes. Os valores a serem repassados no percentual acima, serão creditados na conta da Contratada com desconto de 12% (doze por cento) referente aos impostos, que será de responsabilidade do Contratante.

Parágrafo Segundo: Os Aditivos serão pagos **na mesma proporção**.

Parágrafo Terceiro: A empresa CONTRATADA fornecerá o RECIBO como comprovante à empresa CONTRATANTE.

Parágrafo Quarto: O pagamento será realizado no 1º dia útil após o pagamento das medições da **Contratante** junto a Secretaria de Estado de Governo – SEGOV

CLÁUSULA TERCEIRA: - DAS OBRIGAÇÕES

Parágrafo Primeiro: São obrigações da **CONTRATANTE**:

- e) Manter todas as certidões em dias;
- f) Obter as devidas LICENCAS junto aos Órgãos Públicos para a execução dos serviços ora contratados, que não forem de sua responsabilidade;
- g) Repassar à **CONTRATANTE** alguma advertência que a SEGOV tenha feito em relação ao referido contrato, por escrito, quando os serviços não estiverem sendo fornecidos de forma satisfatória;
- h) A **CONTRATANTE** fica responsável por todos os ônus, tributos, emolumentos, honorários e despesas incidentais sobre os serviços ora contratados.

Parágrafo Segundo: São obrigações da **CONTRATADA**:

- g) Desenvolver as atividades profissionais com qualidade e eficiência dos serviços executados de acordo com o Contrato nº 120/2021, empregando todo o capital e equipamentos necessários para as ações a serem desenvolvidas;
- h) Fornecer todo e qualquer material necessário para a perfeita execução dos serviços ora contratados;
- i) Reparar, corrigir, remover, construir ou substituir qualquer serviço executado pela CONTRATADA caso a **CONTRATANTE SEGOV** exija, sem ônus, para a **CONTRATANTE A B DE SOUSA NETO**;



bc

g

[Handwritten signature]

5º OFÍCIO DE NOTAS
SÃO LUIS-MA
VERSO EM BRANCO

5º OFÍCIO DE NOTAS
SÃO LUIS-MA
VERSO EM BRANCO

TABELIONATO DE NOTAS DE SÃO LUÍS - JULIANA FERREIRA SOUSA LOURENÇO
Rua 2, Ed. Epitáfio, Torre 03, 11 - Maranhão - CEP: 65.075-411 - São Luís/MA

AUTENTICAÇÃO
Conferido e achado conforme original apresentado
Sho Luís, 18/08/2023 14:54:49 24654
Em Testemunho da verdade,
[assinatura]

Vivianessa Guedes Araujo Freitas - Egrevente
PODER JUDICIÁRIO - TJMA
SELO: AUTENT15671120850312V8WTHP31 - Ato: 13.18
Emol: R\$5.44 FERC: R\$0.16 FADEP: R\$0.21 FEMP: R\$0.21 Total: R\$6.02
Consulte a validade deste selo no site <https://selo.tjma.jus.br>



- j) Cumprir rigorosamente com todas as obrigações trabalhistas, previdenciárias e acidentárias relativas a todo e qualquer pessoal que empregar para a execução dos serviços ora contratados, inclusive decorrentes de convenções, acordos ou dissídios coletivos;
- k) Zelar pelo cumprimento, por parte dos empregados, das normas de higiene e segurança do trabalho, cabendo àquela fornecer-lhes equipamentos, uniformes e placas de identificação contendo nome, a função e denominação da empresa, cuidando para que se mantenham limpos e asseados, quer no aspecto vestuário, quer de higiene pessoal, seguindo as normas do Ministério do Trabalho;
- l) É de exclusiva responsabilidade da **CONTRATADA** o pessoal empregado, pela **CONTRATANTE**, bem como suas obrigações;

CLÁUSULA QUARTA: - DA RESCISÃO

Parágrafo Primeiro. Este contrato somente poderá ser rescindido pela Contratante, caso ocorra rescisão com entre a SEGOV e a empresa A B DE SOUSA;

Parágrafo segundo. Caso uma das partes descumpra alguma das cláusulas citadas anteriormente, esta se responsabilizará por todo prejuízo causada a outra parte e a que causar a rescisão do contrato pagará multa no valor de 10% (dez por cento) do valor do contrato mais prejuízos causados;

Parágrafo terceiro. Se a rescisão ocorrer por inadimplemento do **CONTRATANTE**, esta se obriga a pagar à **CONTRATADA** o valor devido até a data da rescisão, sem prejuízo do parágrafo anterior.

CLÁUSULA QUINTA: - DO FORO DE ELEIÇÃO

As partes elegem o Foro de São Luís, Maranhão, renunciando qualquer outro, por mais privilegiado que seja, para dirimir quaisquer questões oriundas deste contrato.

E, para a firmeza do que foi pactuado, firma este instrumento em 02 (duas) vias de igual teor e um só efeito na presença das testemunhas abaixo assinadas para que se produzam todos os efeitos legais.

Lago do Junco/MA, 11 de Janeiro de 2022

[assinatura]

[assinatura]

[assinatura]

5º OFÍCIO DE NOTAS
SÃO LUIS-MA
VERSO EM BRANCO

5º OFÍCIO DE NOTAS
SÃO LUIS-MA
VERSO EM BRANCO

7o Tabelionato

Antônio das Armas Borges Neto

CONTRATANTE – ASSINATURA

Antônio das Armas Borges Neto

CONTRATADA – ASSINATURA

TESTEMUNHAS:

CPF:

5º TABELIONATO DE NOTAS DE SÃO LUÍS
RUIANA PEREIRA SOARES LOUREIRO
Av. Colares Moreira, N. 2, Ed. Planta Terra, Lp 13 e 14 Renaissance - (98) 3302-7155 - CEP: 65.075-441 - São Luís/MA

AUTENTICAÇÃO
Conferido e achado conforme original apresentado
São Luís, 18/08/2023 14:54:49 24654
Em Testemunho _____ da verdade.

Vanessa Guedes Araujo Freitas - Escrevente
PODER JUDICIÁRIO - TJMA
Selo: AUTENT156711YSLTAEUS85AKQ741 - Ato: 13.18
Emol: R\$5.44 FERC: R\$0.16 FADEP: R\$0.21 FEMP: R\$0.21 Total: R\$6,02
Consulte a validade deste selo no site <https://selo.tjma.jus.br>

CPF:

Sétimo Tabelionato de Notas de São Luís - MA
Gustavo Dal Molin de Oliveira - Tabelião
Av. Daniel de La Touche, 6, quadra D, Cohama CEP 65.074-115 - São Luís - Maranhão (98) 3254-7264

RECONHEÇO, por autenticidade, a firma de:
ARISTIDES BORGES DE SOUSA NETO
São Luís, 04/04/2023 11:59:40 Kelly, 16312

Kelly Silva Pereira - Escrevente
PODER JUDICIÁRIO - TJMA
Selo: RECFIR1567944H118W3WAS7WBP76 - Ato: 13.17.4
Emolumentos e taxas: R\$21.27 Total: R\$21.27
Consulte a validade deste selo no site <https://selo.tjma.jus.br>

OC

91

[Handwritten signature]

5º OFÍCIO DE NOTAS
SÃO LUIS-MA
VERSO EM BRANCO

5º OFÍCIO DE NOTAS
SÃO LUIS-MA
VERSO EM BRANCO

-OLHAS: 1-619
Nº PROCESSO: 259/2023
Assinatura: /



CONTRATO DE PRESTAÇÃO DE SERVIÇO Nº 10/2022 que entre si celebram a empresa **GPA CONSTRUÇÕES E EMPREENDIMENTOS LTDA** e a empresa **ARGOS ENGENHARIA EMPREENDIMENTOS LTDA**

A Empresa **GPA CONSTRUÇÕES E EMPREENDIMENTOS LTDA**, pessoa jurídica de direito privado, inscrita no CNPJ nº 27.068.259/0001-20, com sede à Estrada da raposa nº 23, loja 01, Bairro Verde Mar, Município da Raposa - MA, por seu representante legal **GLABSON DE JESUS PEREIRA**, brasileiro, casado, inscrito no CPF sob o nº 951.742.813-87 doravante denominado de **CONTRATANTE**, e do outro lado, a empresa **ARGOS ENGENHARIA E EMPREENDIMENTOS LTDA**, inscrita no CNPJ nº 40.517.684/0001-18, com sede na TV Roberto Sabino Franca, nº 206, CEP: 65.245-000, Cidade de Peri Mirim/MA, neste ato representada por seu administrador o Sr. **ANTONIO DO AMPARO CORDEIRO NETO**, brasileiro, casado, empresário, inscrito no CPF sob o nº 040.042.023-61, residente e domiciliado à Av. General Arthur Carvalho s/nº, Condomínio Turu, Bloco J, apto 403, Boa Vista – Paço do Lumiar – MA, doravante denominado de **CONTRATADA**, RESOLVEM celebrar o presente **CONTRATO PARTICULAR DE PRESTAÇÃO DE SERVIÇOS**, no Município de São Luís/MA, submetendo-se as partes aos preceitos instituídos pelo Código Civil Brasileiro e nas cláusulas e condições abaixo especificadas.

CLÁUSULA PRIMEIRA: - DO OBJETO

Constitui objeto de **Subempreita da manutenção preventiva e corretiva de reforma ou adequações de prédios e logradouros públicos vinculados a Secretaria Municipal de Educação - SEMED**, sob demanda da Prefeitura Municipal de São Luís - MA, descritos no **Contrato nº 09/2021**, celebrado entre a Contratante e a Prefeitura Municipal de São Luís – MA.

CLÁUSULA SEGUNDA: - DO PAGAMENTO

Parágrafo Primeiro: Pela Prestação de Serviços ora contratados, a **CONTRATANTE** pagará a empresa **CONTRATADA** um **percentual de 30,00%** (tinta por cento) sobre o valor

Be

GR

ARGOS

136

114

[Assinatura]

5º OFÍCIO DE NOTAS
SÃO LUIS-MA
VERSO EM BRANCO

5º OFÍCIO DE NOTAS
SÃO LUIS-MA
VERSO EM BRANCO

contratual celebrado entre a CONTRATANTE e o órgão acima, dividido no recebimento das medições correspondentes. Os valores a serem repassados no percentual acima, serão livres de qualquer imposto, tributos, taxas, emolumentos e honorários sobre o valor creditado na conta da Contratante.

Parágrafo Segundo: Os Aditivos serão pagos **na mesma proporção**.

Parágrafo Terceiro: A empresa CONTRATADA fornecerá o RECIBO como comprovante à empresa CONTRATANTE.

Parágrafo Quarto: O pagamento será realizado no 1º dia útil após o pagamento das medições da **Contratante** junto a PREFEITURA DE SÃO LUÍS - MA

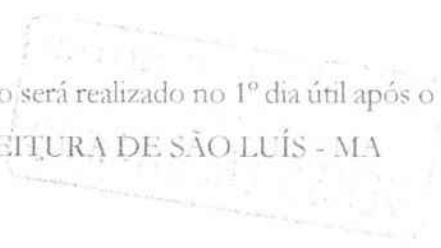

CLÁUSULA TERCEIRA: - DAS OBRIGAÇÕES

Parágrafo Primeiro: São obrigações da **CONTRATANTE:**

- a) Manter todas as certidões em dias;
- b) Obter as devidas LICENÇAS junto aos Órgãos Públicos para a execução dos serviços ora contratados, que não forem da sua responsabilidade;
- c) Repassar à **CONTRATANTE** alguma advertência que a PREFEITURA DE SÃO LUÍS - MA tenha feito em relação ao referido contrato, por escrito, quando os serviços não estiverem sendo fornecidos de forma satisfatória;
- d) A **CONTRATANTE** fica responsável por todos os ônus, tributos, impostos, emolumentos, honorários e despesas incidentais sobre os serviços ora contratados.

Parágrafo Segundo: São obrigações da **CONTRATADA:**

- a) Desenvolver as atividades profissionais com qualidade e eficiência dos serviços executados de acordo com o contrato firmado entre a GPA e a SEMED da Prefeitura Municipal de São Luís - MA, empregando todo o capital e equipamentos necessários para as ações a serem desenvolvidas;
- b) Fornecer todo e qualquer material necessário para a perfeita execução dos serviços ora contratados;
- c) Reparar, corrigir, remover, construir ou substituir qualquer serviço executado pela CONTRATADA caso a CONTRATANTE PREFEITURA DE SÃO LUÍS - MA exija, sem ônus, para a CONTRATANTE GPA;

AUTENTICAÇÃO
Conferido e achado conforme original apresentado
São Luís, 18/08/2023 14:34:19 32394
Em Testemunho

Vanessa Guedes Araújo Freitas, Escrevente
PODER JUDICIÁRIO - TJMA
Selo: AUTENT156711U814JGCHOUUG0885 - Ato: 13.18
Emol: R\$5.44 FERC: R\$0.16 FADEP: R\$0.21 FEMP: R\$0.71 Total: R\$6.02
Consulte a validade deste selo no site <https://selo.tjma.jus.br>

5 - TABELIONATO DE NOTAS DE SÃO LUÍS - ALVARO FERREIRA SOARES LOURIVALDO
Rua Celso Moreira, 4-2, Ed. Pimenta Torres, 65134-15 Bonaparte - Jd. Bonaparte - São Luís - MA

Cu

91

214
137

5º OFÍCIO DE NOTAS
SÃO LUIS-MA
VERSO EM BRANCO

OFÍCIO DE NOTAS
SÃO LUIS-MA
VERSO EM BRANCO

- d) Cumprir rigorosamente com todas as obrigações trabalhistas, previdenciárias e acidentárias relativas a todo e qualquer pessoal que empregar para a execução dos serviços ora contratados, inclusive decorrentes de convenções, acordos ou dissídios coletivos;
- e) Zelar pelo cumprimento, por parte dos empregados, das normas de higiene e segurança do trabalho, cabendo àquela fornecer-lhes equipamentos, uniformes e placas de identificação contendo nome, a função e denominação da empresa, cuidando para que se mantenham limpos e asseados, quer no aspecto vestuário, quer de higiene pessoal, seguindo as normas do Ministério do Trabalho;
- f) É de exclusiva responsabilidade da **CONTRATADA** o pessoal empregado, pela **CONTRATANTE**, bem como suas obrigações;

CLÁUSULA QUARTA: - DA RESCISÃO

Parágrafo Primeiro. Este contrato somente poderá ser rescindido pela Contratante, caso ocorra rescisão com entre a PREFEITURA DE SÃO LUÍS e a empresa GPA;

Parágrafo segundo. Caso uma das partes descumpra alguma das cláusulas citadas anteriormente, esta se responsabilizará por todo prejuízo causada a outra parte e a que causar a rescisão do contrato pagará multa no valor de 10% (dez por cento) do valor do contrato mais prejuízos causados;

Parágrafo terceiro. Se a rescisão ocorrer por inadimplemento do CONTRATANTE, esta se obriga a pagar à CONTRATADA o valor devido até a data da rescisão, sem prejuízo do parágrafo anterior.

CLÁUSULA QUINTA: - DO FORO DE ELEIÇÃO

As partes elegem o Foro de São Luís, Maranhão, renunciando qualquer outro, por mais privilegiado que seja, para dirimir quaisquer questões oriundas deste contrato.

E, para a firmeza do que foi pactuado, firmo este instrumento em 02 (duas) vias de igual teor e um só efeito na presença das testemunhas abaixo assinadas para que se produzam todos os efeitos legais.

Raposa - MA, 24 de Janeiro de 2022.



Handwritten signatures and initials in blue ink, including a large signature and the number 314 138.

5º OFÍCIO DE NOTAS
SÃO LUIS-MA
VERSO EM BRANCO

5º OFÍCIO DE
SÃO LUIS-MA
VERSO EM BRANCO

Cardoso da Silva
Te Autorizado

4º Ofício de Notas

Glabson de Jesus Pereira

CONTRATANTE - ASSINATURA

Antônio dos Anjos Cardoso Neto

CONTRATADA - ASSINATURA

TESTEMUNHAS:

Michael Silva Sampaio

CPF: 083.977.063-49

CPF:

5º TABELIONATO DE NOTAS DE SÃO LUÍS - JULIANA FERREIRA SOARES LOURENÇO
Av. Colares Moreira, N. 2, Ed. Ponta Tower Lq. 13 e 14 Renaissance - (98) 3303-7155 - CEP: 65.075-441 - São Luís, MA

AUTENTICAÇÃO
Conferido e achado conforme original apresentado
São Luís, 18/08/2023 14:54:19 32394
Em Testemunho _____ da verdade.

Vanessa Guedes Araujo Freitas - Escrevente
PODER JUDICIÁRIO - TJMA
Selo: AUTENT15671125533OLU3878J903 - Ato: 13.18
Emol: R\$5 44 FERC: R\$0 16 FADEP: R\$0 21 FEMP: R\$0 21 Total: R\$6,02
Consulte a validade deste selo no site <https://selo.tjma.jus.br>

4º TABELIONATO
Rua Riachuelo 103, João Paulo, São Luís-MA
Tel: (98) 3243-5695 | Whats: (98) 99137-1463 | cartorio@4notas.com.br

Reconheço a firma **POR SEMELHANÇA** de
GLABSON DE JESUS PEREIRA ... Em Test. L.P. da verdade

JOSÉ GABRIEL CARDOSO DA SILVA - ESCRIVENTE AUTORIZADO I

Poder Judiciário - TJMA Selo: REC FIR 031013PTPH96UIHZIPMTR72
27/02/2023, 16:12:26, Total 21,27 - Emol: 19,18 - FERC: 0,57 - FEMP:
0,76 - FADEP: 0,76 São Luís-MA. Consulte em
<https://selo.tjma.jus.br>
VÁLIDO SOMENTE SEM EMENDAS OU RASURAS

4º TABELIONATO DE NOTAS DE SÃO LUÍS
José Gabriel Cardoso da Silva
Escrevente Autorizado

Esta página é parte integrante do(a)

CONTRATO DE PRESTACAO
DE SERVICOS
4º Tabelionato de Notas de São Luís-MA
São Luís-MA, 27/08/2023

cc

fr

[Handwritten signature]

414
139

5º OFÍCIO DE NOTAS
SÃO LUIS-MA
VERSO EM BRANCO

5º OFÍCIO DE NOTAS
SÃO LUIS-MA
VERSO EM BRANCO

DECLARAÇÃO DE CONHECIMENTO E ACEITAÇÃO DOS TERMOS DO EDITAL ONDE SE DESENVOLVERÃO OS SERVIÇOS – ITEM 8.1.3.4 DO EDITAL

**CONCORRÊNCIA PÚBLICA Nº 002/2023 – CPL – SÃO DOMINGOS DO MARANHÃO
PROCESSO ADMINISTRATIVO Nº 259/2023 – SEMED – SÃO DOMINGOS DO MARANHÃO
OBJETO: CONTRATAÇÃO DE EMPRESA ESPECIALIZADA NA CONSTRUÇÃO DE UNIDADE ESCOLAR DE 13 (TREZE) SALAS, CONFORME TERMO DE COMPROMISSO Nº 202143110-1 FNDE E CONFORME PROJETO BÁSICO E DEMAIS ANEXOS DO EDITAL.**

A empresa **ARGOS ENGENHARIA E EMPREENDIMENTOS LTDA**, pessoa jurídica de direito privado, inscrita no CNPJ nº **40.517.684/0001-18** com sede na Rua Humberto de Campos nº 1010, Portinho, Peri-Mirim – MA, CEP: 65.245-000, vem, pelo seu representante legal infra-assinado, **ADRIANO MARCIO SANTOS CACIQUE DE NEW YORK**, inscrito no CPF nº **708.278.933-53**, e **ANTONIO DO AMPARO CORDEIRO NETO**, inscrito no CPF nº **040.042.023-61**, **DECLARA** sob as penas da lei:

QUE tomamos conhecimento de todas as informações e exigências contidas no edital e respectivos anexos da Concorrência Pública nº 002/2023 – CPL, em referência, bem como aceitamos os termos do edital e dos locais onde se desenvolverão os serviços.

Por ser expressão da verdade, firmamos a presente.

Peri - Mirim – MA, 23 de agosto de 2023.

3º OFÍCIO DE NOTAS

**ADRIANO MARCIO SANTOS CACIQUE DE NEW YORK
SÓCIO – ADMINISTRADOR**

5º OFÍCIO NOTAS
SÃO LUIS - MA

Antonio do Amparo Cordeiro Neto
**ANTONIO DO AMPARO CORDEIRO NETO
SÓCIO – ADMINISTRADOR**

5º TABELIONATO DE NOTAS DE SÃO LUIS JULIANA PEREIRA SOARES LOUREIRO
Av. Colares Moreira, N. 2, Ed. Planta Tereza, Lj. 13 e 14 Renaissance - Fone: (98) 3361-7155 - CEP: 65.075-441 - São Luis/MA

Reconheço por SEMELHANCA a(s) firma(s) abaixo:
ANTONIO DO AMPARO CORDEIRO NETO

São Luis, 25/08/2023 16:03:52 19850

Em Testemunho *Vanessa* da verdade.
Vanessa Guedes Araulo Freitas - Escrevente
PODER JUDICIÁRIO - TJMA
Selo: REC FIR 156711KCI3HE3ZFTY9XT91 - Ato: 13.17.2
Emol.: R\$5.44 FERC: R\$0.16 FADEP: R\$0.21 FEMP: R\$0.21 Total: R\$6.02
Consulte a validade deste selo no site <https://selo.tjma.jus.br>



3º TABELIONATO DE NOTAS DE SÃO LUIS / MA
Av. dos Holandeses, loja 35, quadra 35, Shopping do Automóvel - São Luis - MA
Tel. (98) 3231-4817 (Ativo) (98) 3140-3111 (FAX)

Reconheço por SEMELHANCA a(s) firma(s) de:
[0128009] - **ADRIANO MARCIO SANTOS CACIQUE DE NEW-YORK**

Ato: 13.17.2 Emolumentos: R\$ 6,44, FERC: R\$ 0,16, FADEP: R\$ 0,21, FEMP: R\$ 0,21. Total: 6,02 Em testº *de verdade* São Luis - MA, 25/08/2023 16:32:19
SELO: REC FIR 029983RGOMR5U4ECPBGN12 MARIA IZALINA CARDOSO AZEVEDO - ESCRIVENTE
AUTORIZADO Consulte a validade do selo: <https://selo.tjma.jus.br>



140
192



48 FARELIONATIC

Rua Tachuelo 103, Jato Paulo, São Luís - MA





ULHAS: 1.626
 Nº PROCESSO: 259/2023
 Assinatura: /

DECLARAÇÃO DE DISPONIBILIDADE DAS INSTALAÇÕES, PESSOAL TÉCNICO E RESPONSÁVEL TÉCNICO – ITEM 8.1.3.8 DO EDITAL

**CONCORRÊNCIA PÚBLICA Nº 002/2023 – CPL – SÃO DOMINGOS DO MARANHÃO
 PROCESSO ADMINISTRATIVO Nº 259/2023 – SEMED – SÃO DOMINGOS DO MARANHÃO
 OBJETO: CONTRATAÇÃO DE EMPRESA ESPECIALIZADA NA CONSTRUÇÃO DE UNIDADE ESCOLAR DE 13 (TREZE) SALAS, CONFORME TERMO DE COMPROMISSO Nº 202143110-1 FNDE E CONFORME PROJETO BÁSICO E DEMAIS ANEXOS DO EDITAL.**

A empresa **ARGOS ENGENHARIA E EMPREENDIMENTOS LTDA**, pessoa jurídica de direito privado, inscrita no **CNPJ nº 40.517.684/0001-18** com sede na Rua Humberto de Campos nº 1010, Portinho, Peri-Mirim – MA, CEP: 65.245-000, vem, pelo seu representante legal infra-assinado, **ADRIANO MARCIO SANTOS CACIQUE DE NEW YORK**, inscrito no CPF nº **708.278.933-53**, e **ANTONIO DO AMPARO CORDEIRO NETO**, inscrito no CPF nº **040.042.023-61**, **DECLARA** sob as penas da lei:

QUE POSSUI disponibilidade das instalações, dos equipamentos adequados à realização do objeto, contendo, no mínimo os equipamentos abaixo arrolados, bem como do pessoal técnico e indicação do(s) Responsável(eis) Técnico(s) pela execução do objeto da licitação, sendo este, no mínimo, 01 (um) Engenheiro Civil ou Arquiteto e Elétricos.

Por ser expressão da verdade, firmamos a presente.

3º OFÍCIO DE NOTAS

Peri - Mirim – MA, 23 de agosto de 2023.

**ADRIANO MARCIO SANTOS CACIQUE DE NEW YORK
 SÓCIO – ADMINISTRADOR**

5º OFÍCIO NOTAS
 SÃO LUÍS - MA

Antonio do Amparo Cordeiro Neto
**ANTONIO DO AMPARO CORDEIRO NETO
 SÓCIO – ADMINISTRADOR**

5º TABELIONATO DE NOTAS DE SÃO LUÍS
 Reconheço por SEMELHANÇA a(s) firma(s) abaixo:
ANTONIO DO AMPARO CORDEIRO NETO
 São Luís, 25/08/2023 16:02:32 3982
 Em Testemunho da verdade.
 Vanessa Guedes Araujo Freitas - Escrevente
 PODER JUDICIÁRIO - TJMA
 Selo: RECFIR156711HH33XDC1S4X5F48 - Ato: 13.17.2
 Emol.:R\$5.44 FERC.:R\$0.16 FADEP:R\$0.21 FEMP:R\$0.21 Total:R\$6,02
 Consulte a validade deste selo no site <https://selo.tjma.jus.br>

3º TABELIONATO DE NOTAS DE SÃO LUÍS / MA
 Reconheço por SEMELHANÇA a(s) firma(s) de
(0128009)-ADRIANO MARCIO SANTOS CACIQUE DE NEW-YORK
 Ato: 13.17.2 Emolumentos:R\$ 5,44, FERC: R\$ 0,16, FADEP: R\$ 0,21, FEMP: R\$ 0,21. Total: 6,02 Em test* da verdade 88o Luis - MA, 26/08/2023 16:32:24
 SELO RECFIR029883LOCS3PCXKSJQC375 MARIA IZALINA CARDOSO AZEVEDO - ESCRIVENTE
 AUTORIZADO Consulte a validade do selo <https://selo.tjma.jus.br>



FOLHAS: 1627
Nº PROCESSO: 259/2023
Assinatura: /

DECLARAÇÃO FORMAL DE DISPONIBILIDADE COM RELAÇÃO EXPLÍCITA: DAS INSTALAÇÕES, MÁQUINAS, EQUIPAMENTOS, CONSIDERADOS ESSENCIAIS PARA O CUMPRIMENTO DO OBJETO DA LICITAÇÃO- ITEM 8.1.3.8.1 DO EDITAL

**CONCORRÊNCIA PÚBLICA Nº 002/2023 – CPL – SÃO DOMINGOS DO MARANHÃO
PROCESSO ADMINISTRATIVO Nº 259/2023 – SEMED – SÃO DOMINGOS DO MARANHÃO**

OBJETO: CONTRATAÇÃO DE EMPRESA ESPECIALIZADA NA CONSTRUÇÃO DE UNIDADE ESCOLAR DE 13 (TREZE) SALAS, CONFORME TERMO DE COMPROMISSO Nº 202143110-1 FNDE E CONFORME PROJETO BÁSICO E DEMAIS ANEXOS DO EDITAL.

A empresa **ARGOS ENGENHARIA E EMPREENDIMENTOS LTDA**, pessoa jurídica de direito privado, inscrita no **CNPJ nº 40.517.684/0001-18** com sede na Rua Humberto de Campos nº 1010, Portinho, Peri-Mirim – MA, CEP: 65.245-000, vem, pelo seu representante legal infra-assinado, **ADRIANO MARCIO SANTOS CACIQUE DE NEW YORK**, inscrito no CPF nº 708.278.933-53, e **ANTONIO DO AMPARO CORDEIRO NETO**, inscrito no CPF nº 040.042.023-61, **DECLARA** sob as penas da lei:

QUE tem disponibilidade **com relação explícita**: das instalações, máquinas, equipamentos, considerados essenciais para o cumprimento do objeto da licitação, responsabilizando-se pela veracidade das informações prestadas, sob pena de serem imputadas as devidas sanções, o qual não será aceito apenas a afirmação, é necessário indicar os equipamentos mesmo que próprios ou alugados.

RELAÇÃO EXPLÍCITA DOS EQUIPAMENTOS:

- ✓ Retroescavadeira;
- ✓ Pá mecânica (carregadeira);
- ✓ Caminhão basculante, Caminhão-tanque (pipa);
- ✓ Betoneira 400l 2cv 4 polos monofásica 220v;
- ✓ Caminhão Munck;
- ✓ Rolo compactador;
- ✓ Motoniveladora;



1628
PROCESSO: 259/2023
Assinatura: /

- ✓ Caminhão ¾;
- ✓ Caminhão Plataforma (prancha);
- ✓ Maquita, serra mármore, martelete, furadeiras, parafusadeira, Andaimos, placa vibratória, gerador de energia e etc.

Por ser expressão da verdade, firmamos a presente.

Peri – Mirim – MA, 23 de agosto de 2023.



ADRIANO MARCIO SANTOS CACIQUE DE NEW YORK
SÓCIO – ADMINISTRADOR



Antonio do Amparo Cordeiro Neto
ANTONIO DO AMPARO CORDEIRO NETO
SÓCIO – ADMINISTRADOR

5º TABELIONATO DE NOTAS DE SÃO LUIS MILIANA PEREIRA SOARES LOURENÇO
Av. Colinas Montina, N.2, Ed. Planta Tower, Lj. 13 e 14 Remacência - (98) 3302-7155 - CEP: 65.075-441 - São Luís/MA

Reconheço por SEMELHANÇA a(s) firma(s) abaixo:
ANTONIO DO AMPARO CORDEIRO NETO

São Luís, 25/08/2023 16:02:31 29425

Em Testemunho da verdade.
Vanessa Guedes Araujo Freitas - Escrevente
PODER JUDICIÁRIO - TJMA
Selo: RECFIR15671177H57SCY6OWXD744 - Ato: 13.17.2
Emol.:R\$5.44 FERC.:R\$0.16 FADEP:R\$0.21 FEMP:R\$0.21 Total:R\$6,02
Consulte a validade deste selo no site <https://selo.tjma.jus.br>

3º TABELIONATO DE NOTAS DE SÃO LUIS / MA Av. dos Holandeses, loja 36, quadra 36.
Shopping do Automóvel - Calhau - São Luís - MA
Tel: (98) 3231-8817 | WhatsApp: (98) 9146-0035 - www.tabelionatos2.com

Reconheço por SEMELHANÇA a(s) firma(s) de:
[0128009] - ADRIANO MARCIO SANTOS CACIQUE DE NEW-YORK

Ato: 13.17.2 Emolumentos: R\$ 6,44, FERC: R\$ 0,16, FADEP: R\$ 0,21, FEMP: R\$ 0,21. Total: 6,02 Em test* da verdade São Luís - MA, 26/08/2023 16:32:26
SELO RECFIRO29983KIQ2IRL04WBO1927 MARIA IZALINA CARDOSO AZEVEDO - ESCRIVENTE AUTORIZADO Consulte a validade do selo <https://selo.tjma.jus.br>



ARGOS
ENGENHARIA

FOLHAS: 1.629
Nº PROCESSO: 259/2023
Assinatura: [Signature]

QUALIFICAÇÃO ECONÔMICO - FINANCEIRA

[Handwritten signature]
146

PODER JUDICIÁRIO DO ESTADO DO MARANHÃO
Corregedoria Geral da Justiça
Vara Única da Comarca de Bequimão

CERTJUDONE-VNB - 372023
Código de validação: 30A418540E

Número da guia: 23051301001578749.

CERTIDÃO NEGATIVA FALÊNCIA E CONCORDATA

USANDO da Faculdade que me confere a Lei, CERTIFICO, a requerimento verbal da parte interessada, que revendo os registros de distribuições de Ações Cíveis, Comércio, Fazenda Pública, Falência ou Concordata, Recuperação Judicial ou Extrajudicial, Insolvência Civil, junto ao Sistema de Acompanhamento Processual em trâmite no 1º Grau de Jurisdição desta Comarca, até a presente data, constatei que NÃO EXISTIR nenhum Pedido de Falência e Concordata, Recuperação Judicial ou Extrajudicial, Insolvência Civil em nome da empresa:

ARGOS ENGENHARIA E EMPREENDIMENTOS LTDA, nome fantasia "ARGOS ENGENHARIA E CONSTRUÇÃO", inscrita no CNPJ sob o nº 40.517.684/0001-18, com endereço fiscal na Rua Humberto de Campos, nº 1010, Bairro Portinho, Peri Mirim/MA CEP: 65.245-000.

Tendo estas buscas abrangido o período de 10 (dez) anos.

CERTIFICO ainda que a Secretaria Judicial a meu encargo é a única existente nesta cidade e Comarca de Bequimão. O referido é verdade, me reporto e dou fé. Dada e passada a presente certidão, na Secretaria Judicial desta Comarca, nesta cidade de Bequimão, Estado do Maranhão. A validade desta certidão é de 60 (sessenta) dias a partir da data de sua emissão. Após essa data será necessária a emissão de uma nova certidão. Aos 17 de agosto de 2023.

EDILENE PAVÃO GOMES
Secretária Judicial de Entrância Inicial
Vara Única da Comarca de Bequimão
Matrícula 192047

g *cc* *[Handwritten signature]*



CERTJUDONE-VNB - 372023 / Código: 30A418540E
Valide o documento em www.tjma.jus.br/validadoc.php

Antes de imprimir pense em sua responsabilidade com o meio ambiente.
#ConsumoConsciente

FOLHAS: 1-630
Nº PROCESSO: 259/2023
Assinatura: /



PODER JUDICIÁRIO DO ESTADO DO MARANHÃO
Corregedoria Geral da Justiça
Vara Única da Comarca de Bequimão

Documento assinado. BEQUIMÃO, 17/08/2023 17:17 (EDILENE PAVÃO GOMES)



CERTJUDONE-VNB - 372023 / Código: 30A418540E
Valide o documento em www.tjma.jus.br/validadoc.php

Antes de imprimir pense em sua responsabilidade com o meio ambiente.
#ConsumoConsciente

Termo de Abertura

Nome do Livro: DIÁRIO

Nº de Ordem: 2

O presente livro do tipo DIÁRIO contém registros numerados, do nº 01 ao nº 18, e servirá para a escrituração dos lançamentos próprios da empresa ARGOS ENGENHARIA E EMPREENDIMENTOS LTDA, município Peri Mirim, CNPJ nº 40.517.684/0001-18, Número de Registro (NIRE) 21201318820.

Data do arquivamento dos atos constitutivos: 22/01/2021

Atto constitutivo: 21600176930

Peri Mirim, 01/01/2022

ANTONIO DO AMPARO CORDEIRO NETO
Administrador, Sócio
CPF 040.042.023-61

BENEVALDO DE OLIVEIRA SILVA
CONTADOR
CRC/MA MA-014833/O-8

ADRIANO MARCIO SANTOS CACIQUE DE NEW YORK
Administrador, Sócio
CPF 708.278.933-53

Ac

Livro Diário Nº. 2

Licenciado para:

Empresa: ARGOS ENGENHARIA E EMPREENDIMENTO LTDA - CNPJ: 40.517.684/0001-18

Período: 01/01/2022 a 31/12/2022

Endereço: RUA HUMBERTO DE CAMPOS, Complemento: , N.º: 1010, Bairro: PORTINHO, Cidade: Peri Mirim, Estado: MA, CEP: 65245000, Telefone: (98) 85196877

NOVA

Fortes Contábil 6.175.2

Data	Chave	Débito	Estab	Centro	Crédito	Estab	Centro	Valor
05/01/2022	211	1.01.15.01.01.0001	0001	001	1.01.01.02.01.0001	0001	001	145.898,99
Histórico:	Pele compra de material							
Totais do dia 05:								145.898,99
10/01/2022	251	3.01.01.07.01.0068	0001	001	1.01.01.02.01.0001	0001	001	800,00
Histórico:	Pag. ass. contábil e retirada de prolabore							
10/01/2022	251	3.01.01.07.01.0055	0001	001	1.01.01.02.01.0001	0001	001	2.424,00
Histórico:	Pag. ass. contábil e retirada de prolabore							
Totais do dia 10:								3.224,00
20/01/2022	264	3.01.01.01.03.0007	0001	001	1.01.01.02.01.0001	0001	001	12.331,16
Histórico:	Pelo pagamento do tributo s/ receita							
Totais do dia 20:								12.331,16
25/01/2022	201	1.01.01.02.01.0001	0001	001	3.01.01.01.01.0005	0001	001	274.025,85
Histórico:	Pela receita de prestação e serviços							
25/01/2022	241	3.01.01.03.05.0001	0001	001	1.01.15.01.01.0001	0001	001	87.539,39
Histórico:	Pela baixa do estoque de materias							
Totais do dia 25:								361.565,24
30/01/2022	148	3.01.01.07.01.0003	0001	001	2.01.01.03.01.0010	0001	001	10.952,00
Histórico:	Pela provisão de salario ref. mês de Janeiro/2022							
30/01/2022	149	3.01.01.07.01.0014	0001	001	2.01.01.03.01.0001	0001	001	858,42
Histórico:	Pela provisão do INSS ref. Janeiro/2022							
30/01/2022	149	3.01.01.07.01.0014	0001	001	2.01.01.03.01.0002	0001	001	876,16
Histórico:	Pela provisão do FGTS ref. a Janeiro/2022							
30/01/2022	149	3.01.01.07.01.0014	0001	001	2.01.01.03.03.0008	0001	001	15,54
Histórico:	Pela provisão de IRRF Ref. a Janeiro/2022							
Totais do dia 30:								12.702,12
Totais do mês de Janeiro:								535.721,51
05/02/2022	150	2.01.01.03.01.0002	0001	001	1.01.01.02.01.0001	0001	001	876,16
Histórico:	Pelo pagamento da folha de pagamento							
05/02/2022	150	2.01.01.03.01.0010	0001	001	1.01.01.02.01.0001	0001	001	10.952,00
Histórico:	Pelo pagamento da folha de pagamento							
05/02/2022	150	2.01.01.03.03.0008	0001	001	1.01.01.02.01.0001	0001	001	15,54
Histórico:	Pelo pagamento da folha de pagamento							
05/02/2022	150	2.01.01.03.01.0001	0001	001	1.01.01.02.01.0001	0001	001	858,42
Histórico:	Pelo pagamento da folha de pagamento							
05/02/2022	213	1.01.15.01.01.0001	0001	001	1.01.01.02.01.0001	0001	001	108.686,65
Histórico:	Compra de materias							
Totais do dia 05:								121.388,77
10/02/2022	252	3.01.01.07.01.0068	0001	001	1.01.01.02.01.0001	0001	001	800,00
Histórico:	Pag. ass. contábil e retirada de prolabore							
10/02/2022	252	3.01.01.07.01.0055	0001	001	1.01.01.02.01.0001	0001	001	2.424,00
Histórico:	Pag. ass. contábil e retirada de prolabore							
Totais do dia 10:								3.224,00
20/02/2022	265	3.01.01.01.03.0007	0001	001	1.01.01.02.01.0001	0001	001	26.112,83
Histórico:	Pelo pagamento do tributo s/ receita							
Totais do dia 20:								26.112,83
25/02/2022	202	1.01.01.02.01.0001	0001	001	3.01.01.01.01.0005	0001	001	580.285,18
Histórico:	Pela receita de prestação de serviços							
25/02/2022	242	3.01.01.03.05.0001	0001	001	1.01.15.01.01.0001	0001	001	65.211,99
Histórico:	Pela baixa do estoque de materias							
Totais do dia 25:								645.497,17
28/02/2022	151	3.01.01.07.01.0003	0001	001	2.01.01.03.01.0010	0001	001	11.658,79
Histórico:	Pela provisão do salario fev/2022							
28/02/2022	152	3.01.01.07.01.0014	0001	001	2.01.01.03.01.0001	0001	001	922,01
Histórico:	Pela provisão dos encargos sociais s/ folha							
28/02/2022	152	3.01.01.07.01.0014	0001	001	2.01.01.03.01.0002	0001	001	932,70
Histórico:	Pela provisão dos encargos sociais s/ folha							

sábado, 31 de dezembro de 2022

08:04:28

Continua...

Livro Diário Nº. 2

Licenciado para:

Empresa: ARGOS ENGENHARIA E EMPREENDIMENTO LTDA - CNPJ: 40.517.684/0001-18

Período: 01/01/2022 a 31/12/2022

Endereço: RUA HUMBERTO DE CAMPOS, Complemento: , N.º: 1010, Bairro: PORTINHO, Cidade: Peri Mirim, Estado: MA, CEP: 65245000, Telefone: (98) 85196877

NOVA

Fortes Contábil 6.175.2

Data	Chave	Débito	Estab	Centro	Crédito	Estab	Centro	Valor
28/02/2022	152	3.01.01.07.01.0014	0001	001	2.01.01.03.03.0008	0001	001	15,54
Histórico:	Pele provisão dos encargos sociais s/ folha							
Totais do dia 28:								13.529,04
Totais do mês de Fevereiro:								809.751,81
05/03/2022	153	2.01.01.03.01.0002	0001	001	1.01.01.02.01.0001	0001	001	932,70
Histórico:	Pagamento de Folha ref. a Fevereiro/2022							
05/03/2022	153	2.01.01.03.01.0010	0001	001	1.01.01.02.01.0001	0001	001	11.658,79
Histórico:	Pagamento de Folha ref. a Fevereiro/2022							
05/03/2022	153	2.01.01.03.03.0008	0001	001	1.01.01.02.01.0001	0001	001	15,54
Histórico:	Pagamento de Folha ref. a Fevereiro/2022							
05/03/2022	153	2.01.01.03.01.0001	0001	001	1.01.01.02.01.0001	0001	001	922,01
Histórico:	Pagamento de Folha ref. a Fevereiro/2022							
05/03/2022	215	1.01.15.01.01.0001	0001	001	1.01.01.02.01.0001	0001	001	269.839,74
Histórico:	Compra de materiais							
Totais do dia 05:								283.368,78
10/03/2022	253	3.01.01.07.01.0068	0001	001	1.01.01.02.01.0001	0001	001	800,00
Histórico:	Pag. ass. contábil e retirada de prolabore							
10/03/2022	253	3.01.01.07.01.0055	0001	001	1.01.01.02.01.0001	0001	001	2.424,00
Histórico:	Pag. ass. contábil e retirada de prolabore							
Totais do dia 10:								3.224,00
20/03/2022	266	3.01.01.01.03.0007	0001	001	1.01.01.02.01.0001	0001	001	12.359,27
Histórico:	Pelo pagamento do tributo s/ receita							
Totais do dia 20:								12.359,27
25/03/2022	203	1.01.01.02.01.0001	0001	001	3.01.01.01.01.0005	0001	001	274.650,50
Histórico:	Pela receita de prestação de serviços							
25/03/2022	243	3.01.01.03.05.0001	0001	001	1.01.15.01.01.0001	0001	001	161.903,84
Histórico:	Pela baixa do estoque de materias							
Totais do dia 25:								436.554,34
30/03/2022	155	3.01.01.07.01.0003	0001	001	2.01.01.03.01.0010	0001	001	17.012,00
Histórico:	Provisão de salario Março							
30/03/2022	156	3.01.01.07.01.0014	0001	001	2.01.01.03.01.0001	0001	001	1.349,28
Histórico:	Porovisão de encargos sociais sobre folha							
30/03/2022	156	3.01.01.07.01.0014	0001	001	2.01.01.03.01.0002	0001	001	1.360,96
Histórico:	Porovisão de encargos sociais sobre folha							
30/03/2022	156	3.01.01.07.01.0014	0001	001	2.01.01.03.03.0008	0001	001	63,54
Histórico:	Porovisão de encargos sociais sobre folha							
Totais do dia 30:								19.785,78
31/03/2022	196	3.01.01.07.01.0017	0001	001	2.01.01.03.01.0015	0001	001	4.964,20
Histórico:	Pela provisão de rescisão							
31/03/2022	197	3.01.01.07.01.0014	0001	001	2.01.01.03.01.0001	0001	001	352,42
Histórico:	Pela provisão de enc.sociais s/ rescisão							
31/03/2022	197	3.01.01.07.01.0014	0001	001	2.01.01.03.01.0002	0001	001	452,69
Histórico:	Pela provisão de enc.sociais s/ rescisão							
31/03/2022	197	3.01.01.07.01.0014	0001	001	2.01.01.03.03.0008	0001	001	100,26
Histórico:	Pela provisão de enc.sociais s/ rescisão							
Totais do dia 31:								5.869,57
Totais do mês de Março:								761.161,74
05/04/2022	157	2.01.01.03.01.0002	0001	001	1.01.01.02.01.0001	0001	001	1.360,96
Histórico:	Pagamento de folha ref. a Março							
05/04/2022	157	2.01.01.03.01.0010	0001	001	1.01.01.02.01.0001	0001	001	17.012,00
Histórico:	Pagamento de folha ref. a Março							
05/04/2022	157	2.01.01.03.03.0008	0001	001	1.01.01.02.01.0001	0001	001	63,54
Histórico:	Pagamento de folha ref. a Março							
05/04/2022	157	2.01.01.03.01.0001	0001	001	1.01.01.02.01.0001	0001	001	1.349,28
Histórico:	Pagamento de folha ref. a Março							
05/04/2022	217	1.01.15.01.01.0001	0001	001	1.01.01.02.01.0001	0001	001	178.482,86

sábado, 31 de dezembro de 2022

08:04:28

Continua...

[Handwritten signatures and numbers]
 149

Livro Diário Nº. 2

Licenciado para:

Empresa: ARGOS ENGENHARIA E EMPREENDIMENTO LTDA - CNPJ: 40.517.684/0001-18

Período: 01/01/2022 a 31/12/2022

Endereço: RUA HUMBERTO DE CAMPOS, Complemento: , N.º: 1010, Bairro: PORTINHO, Cidade: Peri Mirim, Estado: MA, CEP: 65245000, Telefone: (98) 85196877

NOVA

Fortes Contábil 6.175.2

Data	Chave	Débito	Estab	Centro	Crédito	Estab	Centro	Valor
Histórico:	Compra de materiais							
								Totais do dia 05:
20/04/2022	267	3.01.01.01.03.0007	0001	001	1.01.01.02.01.0001	0001	001	198.268,64
Histórico:	Pelo pagamento do tributo s/ receita							20.746,73
								Totais do dia 20:
25/04/2022	204	1.01.01.02.01.0001	0001	001	3.01.01.01.01.0005	0001	001	20.746,73
Histórico:	Pela receita de prestação de serviços							461.038,45
								Totais do dia 25:
30/04/2022	158	3.01.01.07.01.0003	0001	001	2.01.01.03.01.0010	0001	001	461.038,45
Histórico:	Provisão de pagamento de salário							15.428,00
30/04/2022	159	3.01.01.07.01.0014	0001	001	2.01.01.03.01.0001	0001	001	1.224,90
Histórico:	Provisão de encargos sociais s/ folha							
30/04/2022	159	3.01.01.07.01.0014	0001	001	2.01.01.03.01.0002	0001	001	1.234,24
Histórico:	Provisão de encargos sociais s/ folha							
30/04/2022	159	3.01.01.07.01.0014	0001	001	2.01.01.03.03.0008	0001	001	63,54
Histórico:	Provisão de encargos sociais s/ folha							
								Totais do dia 30:
								17.950,68
								Totais do mês de Abril:
								698.004,50
05/05/2022	160	2.01.01.03.01.0002	0001	001	1.01.01.02.01.0001	0001	001	1.234,24
Histórico:	Pagamento de folha ref. a abril							
05/05/2022	160	2.01.01.03.01.0010	0001	001	1.01.01.02.01.0001	0001	001	15.428,00
Histórico:	Pagamento de folha ref. a abril							
05/05/2022	160	2.01.01.03.03.0008	0001	001	1.01.01.02.01.0001	0001	001	63,54
Histórico:	Pagamento de folha ref. a abril							
05/05/2022	160	2.01.01.03.01.0001	0001	001	1.01.01.02.01.0001	0001	001	1.224,90
Histórico:	Pagamento de folha ref. a abril							
05/05/2022	219	1.01.15.01.01.0001	0001	001	1.01.01.02.01.0001	0001	001	114.626,76
Histórico:	Compra de materiais							
								Totais do dia 05:
								132.577,44
10/05/2022	198	2.01.01.03.01.0002	0001	001	1.01.01.02.01.0001	0001	001	452,69
Histórico:	Pagamento de rescisão							
10/05/2022	198	2.01.01.03.01.0015	0001	001	1.01.01.02.01.0001	0001	001	4.964,20
Histórico:	Pagamento de rescisão							
10/05/2022	198	2.01.01.03.03.0008	0001	001	1.01.01.02.01.0001	0001	001	100,26
Histórico:	Pagamento de rescisão							
10/05/2022	198	2.01.01.03.01.0001	0001	001	1.01.01.02.01.0001	0001	001	352,42
Histórico:	Pagamento de rescisão							
10/05/2022	254	3.01.01.07.01.0068	0001	001	1.01.01.02.01.0001	0001	001	800,00
Histórico:	Pag. ass. contábil e retirada de prolabore							
10/05/2022	254	3.01.01.07.01.0055	0001	001	1.01.01.02.01.0001	0001	001	2.424,00
Histórico:	Pag. ass. contábil e retirada de prolabore							
								Totais do dia 10:
								9.093,57
25/05/2022	244	3.01.01.03.05.0001	0001	001	1.01.15.01.01.0001	0001	001	68.776,06
Histórico:	Pela baixa do estoque de materias							
								Totais do dia 25:
								68.776,06
30/05/2022	161	3.01.01.07.01.0003	0001	001	2.01.01.03.01.0010	0001	001	27.290,97
Histórico:	Provisão de pagamento de folha							
30/05/2022	162	3.01.01.07.01.0014	0001	001	2.01.01.03.01.0001	0001	001	2.140,66
Histórico:	Provisão de encargos sociais s/ folha							
30/05/2022	162	3.01.01.07.01.0014	0001	001	2.01.01.03.01.0002	0001	001	2.183,28
Histórico:	Provisão de encargos sociais s/ folha							
30/05/2022	162	3.01.01.07.01.0014	0001	001	2.01.01.03.03.0008	0001	001	63,54
Histórico:	Provisão de encargos sociais s/ folha							
								Totais do dia 30:
								31.678,45
								Totais do mês de Maio:
								242.125,52
05/06/2022	163	2.01.01.03.01.0002	0001	001	1.01.01.02.01.0001	0001	001	2.183,28

Livro Diário Nº. 2

Licenciado para:

Empresa: ARGOS ENGENHARIA E EMPREENDIMENTO LTDA - CNPJ: 40.517.684/0001-18

Período: 01/01/2022 a 31/12/2022

Endereço: RUA HUMBERTO DE CAMPOS, Complemento: , N.º: 1010, Bairro: PORTINHO, Cidade: Peri Mirim, Estado: MA, CEP: 65245000, Telefone: (98) 85196877

NOVA

Fortes Contábil 6.175.2

Data	Chave	Débito	Estab	Centro	Crédito	Estab	Centro	Valor
Histórico:	Pagamento de folha de ref. a Maio							
05/06/2022	163	2.01.01.03.01.0010	0001	001	1.01.01.02.01.0001	0001	001	27.290,97
Histórico:	Pagamento de folha de ref. a Maio							
05/06/2022	163	2.01.01.03.03.0008	0001	001	1.01.01.02.01.0001	0001	001	63,54
Histórico:	Pagamento de folha de ref. a Maio							
05/06/2022	163	2.01.01.03.01.0001	0001	001	1.01.01.02.01.0001	0001	001	2.140,66
Histórico:	Pagamento de folha de ref. a Maio							
05/06/2022	221	1.01.15.01.01.0001	0001	001	1.01.01.02.01.0001	0001	001	268.006,69
Histórico:	Compra de materiais							
Totais do dia 05:								299.685,14
10/06/2022	255	3.01.01.07.01.0068	0001	001	1.01.01.02.01.0001	0001	001	800,00
Histórico:	Pag. ass. contábil e retirada de prolabore							
10/06/2022	255	3.01.01.07.01.0055	0001	001	1.01.01.02.01.0001	0001	001	2.424,00
Histórico:	Pag. ass. contábil e retirada de prolabore							
Totais do dia 10:								3.224,00
20/06/2022	268	3.01.01.01.03.0007	0001	001	1.01.01.02.01.0001	0001	001	14.397,69
Histórico:	Pelo pagamento do tributo s/ receita							
Totais do dia 20:								14.397,69
25/06/2022	205	1.01.01.02.01.0001	0001	001	3.01.01.01.01.0005	0001	001	319.948,75
Histórico:	Pela receita de prestação de serviços							
25/06/2022	245	3.01.01.03.05.0001	0001	001	1.01.15.01.01.0001	0001	001	160.804,01
Histórico:	Pela baixa do estoque de materias							
Totais do dia 25:								480.752,76
30/06/2022	165	3.01.01.07.01.0003	0001	001	2.01.01.03.01.0010	0001	001	27.711,15
Histórico:	Provisão de pagamento de salário							
30/06/2022	166	3.01.01.07.01.0014	0001	001	2.01.01.03.01.0001	0001	001	2.177,64
Histórico:	Provisão de encargos sociais s/ folha							
30/06/2022	166	3.01.01.07.01.0014	0001	001	2.01.01.03.01.0002	0001	001	2.216,89
Histórico:	Provisão de encargos sociais s/ folha							
30/06/2022	166	3.01.01.07.01.0014	0001	001	2.01.01.03.03.0008	0001	001	63,54
Histórico:	Provisão de encargos sociais s/ folha							
Totais do dia 30:								32.169,22
Totais do mês de Junho:								830.228,81
01/07/2022	275	1.07.04.01.02.0006	0001	001	1.01.01.02.01.0001	0001	001	36.971,00
Histórico:	Compra de veiculo avista							
01/07/2022	276	1.07.04.01.02.0008	0001	001	1.01.01.02.01.0001	0001	001	142.366,00
Histórico:	Compra de veiculo avista							
Totais do dia 01:								179.337,00
05/07/2022	167	2.01.01.03.01.0002	0001	001	1.01.01.02.01.0001	0001	001	2.216,89
Histórico:	Pamento de folha ref. Junho							
05/07/2022	167	2.01.01.03.01.0010	0001	001	1.01.01.02.01.0001	0001	001	27.711,15
Histórico:	Pamento de folha ref. Junho							
05/07/2022	167	2.01.01.03.03.0008	0001	001	1.01.01.02.01.0001	0001	001	63,54
Histórico:	Pamento de folha ref. Junho							
05/07/2022	167	2.01.01.03.01.0001	0001	001	1.01.01.02.01.0001	0001	001	2.177,64
Histórico:	Pamento de folha ref. Junho							
05/07/2022	223	1.01.15.01.01.0001	0001	001	1.01.01.02.01.0001	0001	001	187.455,82
Histórico:	Compra de materiais							
Totais do dia 05:								219.625,04
10/07/2022	256	3.01.01.07.01.0068	0001	001	1.01.01.02.01.0001	0001	001	800,00
Histórico:	Pag. ass. contábil e retirada de prolabore							
10/07/2022	256	3.01.01.07.01.0055	0001	001	1.01.01.02.01.0001	0001	001	2.424,00
Histórico:	Pag. ass. contábil e retirada de prolabore							
Totais do dia 10:								3.224,00
20/07/2022	269	3.01.01.01.03.0007	0001	001	1.01.01.02.01.0001	0001	001	3.695,84
Histórico:	Pelo pagamento do tributo s/ receita							

sábado, 31 de dezembro de 2022

08:04:28

Continua...

[Handwritten signatures and initials]
 150

FOLHAS: 1.636
 Nº PROCESSO: 259/2023
 Assinatura: /

Livro Diário Nº. 2

Licenciado para:

Empresa: ARGOS ENGENHARIA E EMPREENHIMENTO LTDA - CNPJ: 40.517.684/0001-18

Período: 01/01/2022 a 31/12/2022

Endereço: RUA HUMBERTO DE CAMPOS, Complemento: , N.º: 1010, Bairro: PORTINHO, Cidade: Peri Mirim, Estado: MA, CEP: 65245000, Telefone: (98) 85196877

NOVA

Fortes Contábil 6.175.2

Data	Chave	Débito	Estab	Centro	Crédito	Estab	Centro	Valor
Totais do dia 20:								3.695,84
25/07/2022	206	1.01.01.02.01.0001	0001	001	3.01.01.01.01.0005	0001	001	82.129,80
Histórico:	Pela receita de prestação de serviços							
25/07/2022	240	3.01.01.03.05.0001	0001	001	1.01.15.01.01.0001	0001	001	112.473,49
Histórico:	Pela baixa do estoque de materias							
Totais do dia 25:								194.603,29
30/07/2022	168	3.01.01.07.01.0003	0001	001	2.01.01.03.01.0010	0001	001	27.711,15
Histórico:	Provisão de pagamento de folha							
30/07/2022	169	3.01.01.07.01.0014	0001	001	2.01.01.03.01.0001	0001	001	2.158,79
Histórico:	Provisão de encargos sociais s/ folha							
30/07/2022	169	3.01.01.07.01.0014	0001	001	2.01.01.03.01.0002	0001	001	2.216,89
Histórico:	Provisão de encargos sociais s/ folha							
30/07/2022	169	3.01.01.07.01.0014	0001	001	2.01.01.03.03.0008	0001	001	63,54
Histórico:	Provisão de encargos sociais s/ folha							
Totais do dia 30:								32.150,37
Totais do mês de Julho:								632.635,54
01/08/2022	274	1.07.04.01.02.0007	0001	001	1.01.01.02.01.0001	0001	001	61.380,00
Histórico:	Compra de veiculo avista							
Totais do dia 01:								61.380,00
05/08/2022	170	2.01.01.03.01.0002	0001	001	1.01.01.02.01.0001	0001	001	2.216,89
Histórico:	Pagamento de folha ref. Julho							
05/08/2022	170	2.01.01.03.01.0010	0001	001	1.01.01.02.01.0001	0001	001	27.711,15
Histórico:	Pagamento de folha ref. Julho							
05/08/2022	170	2.01.01.03.03.0008	0001	001	1.01.01.02.01.0001	0001	001	63,54
Histórico:	Pagamento de folha ref. Julho							
05/08/2022	170	2.01.01.03.01.0001	0001	001	1.01.01.02.01.0001	0001	001	2.158,79
Histórico:	Pagamento de folha ref. Julho							
05/08/2022	225	1.01.15.01.01.0001	0001	001	1.01.01.02.01.0001	0001	001	495.791,32
Histórico:	Compra de materiais							
Totais do dia 05:								527.941,69
10/08/2022	257	3.01.01.07.01.0068	0001	001	1.01.01.02.01.0001	0001	001	800,00
Histórico:	Pag. ass. contábil e retirada de prolabore							
10/08/2022	257	3.01.01.07.01.0055	0001	001	1.01.01.02.01.0001	0001	001	2.424,00
Histórico:	Pag. ass. contábil e retirada de prolabore							
Totais do dia 10:								3.224,00
20/08/2022	270	3.01.01.01.03.0007	0001	001	1.01.01.02.01.0001	0001	001	39.279,75
Histórico:	Pelo pagamento do tributo s/ receita							
Totais do dia 20:								39.279,75
25/08/2022	207	1.01.01.02.01.0001	0001	001	3.01.01.01.01.0005	0001	001	872.883,35
Histórico:	Pela receita de prestação de serviços							
Totais do dia 25:								872.883,35
27/08/2022	246	3.01.01.03.05.0001	0001	001	1.01.15.01.01.0001	0001	001	297.474,79
Histórico:	Pela baixa do estoque de materias							
Totais do dia 27:								297.474,79
30/08/2022	171	3.01.01.07.01.0003	0001	001	2.01.01.03.01.0010	0001	001	27.711,15
Histórico:	Provisão de folha de pagamento							
30/08/2022	172	3.01.01.07.01.0014	0001	001	2.01.01.03.01.0001	0001	001	2.163,74
Histórico:	Provisão de encargos sociais s/ folha							
30/08/2022	172	3.01.01.07.01.0014	0001	001	2.01.01.03.01.0002	0001	001	2.216,89
Histórico:	Provisão de encargos sociais s/ folha							
30/08/2022	172	3.01.01.07.01.0014	0001	001	2.01.01.03.03.0008	0001	001	63,54
Histórico:	Provisão de encargos sociais s/ folha							
Totais do dia 30:								32.155,32
Totais do mês de Agosto:								1.834.338,90
05/09/2022	174	2.01.01.03.01.0002	0001	001	1.01.01.02.01.0001	0001	001	2.216,89
Histórico:	Pagamento de folha ref. Agosto							

sábado, 31 de dezembro de 2022

08:04:28

Continua...

Livro Diário Nº. 2

Licenciado para:

Empresa: ARGOS ENGENHARIA E EMPREENDIMENTO LTDA - CNPJ: 40.517.684/0001-18

Período: 01/01/2022 a 31/12/2022

Endereço: RUA HUMBERTO DE CAMPOS, Complemento: , N.º: 1010, Bairro: PORTINHO, Cidade: Peri Mirim, Estado: MA, CEP: 65245000, Telefone: (98) 85196877

NOVA

Fortes Contábil 6.175.2

Data	Chave	Débito	Estab	Centro	Crédito	Estab	Centro	Valor
05/09/2022	174	2.01.01.03.01.0010	0001	001	1.01.01.02.01.0001	0001	001	27.711,15
Histórico:	Pagamento de folha ref. Agosto							
05/09/2022	174	2.01.01.03.03.0008	0001	001	1.01.01.02.01.0001	0001	001	63,54
Histórico:	Pagamento de folha ref. Agosto							
05/09/2022	174	2.01.01.03.01.0001	0001	001	1.01.01.02.01.0001	0001	001	2.163,74
Histórico:	Pagamento de folha ref. Agosto							
05/09/2022	227	1.01.15.01.01.0001	0001	001	1.01.01.02.01.0001	0001	001	324.627,05
Histórico:	Compra de materiais							
Totais do dia 05:								356.782,37
10/09/2022	258	3.01.01.07.01.0068	0001	001	1.01.01.02.01.0001	0001	001	800,00
Histórico:	Pag. ass. contábil e retirada de prolabore							
10/09/2022	258	3.01.01.07.01.0055	0001	001	1.01.01.02.01.0001	0001	001	2.424,00
Histórico:	Pag. ass. contábil e retirada de prolabore							
Totais do dia 10:								3.224,00
20/09/2022	271	3.01.01.01.03.0007	0001	001	1.01.01.02.01.0001	0001	001	6.945,36
Histórico:	Pelo pagamento do tributo s/ receita							
Totais do dia 20:								6.945,36
21/09/2022	193	3.01.01.07.01.0017	0001	001	2.01.01.03.01.0015	0001	001	6.543,61
Histórico:	Pala provisão da rescisão							
21/09/2022	194	3.01.01.07.01.0014	0001	001	2.01.01.03.01.0001	0001	001	250,07
Histórico:	Pela provisão dos encargos sociais							
21/09/2022	194	3.01.01.07.01.0014	0001	001	2.01.01.03.01.0002	0001	001	1.003,68
Histórico:	Pela provisão dos encargos sociais							
21/09/2022	194	3.01.01.07.01.0014	0001	001	2.01.01.03.03.0008	0001	001	196,54
Histórico:	Pela provisão dos encargos sociais							
Totais do dia 21:								7.993,90
22/09/2022	285	1.01.01.02.01.0001	0001	001	2.07.01.01.01.0001	0001	001	350.000,00
Totais do dia 22:								350.000,00
25/09/2022	208	1.01.01.02.01.0001	0001	001	3.01.01.01.01.0005	0001	001	154.341,25
Histórico:	Pela receita de prestação de serviços							
25/09/2022	247	3.01.01.03.05.0001	0001	001	1.01.15.01.01.0001	0001	001	194.776,23
Histórico:	Pela baixa do estoque de materias							
Totais do dia 25:								349.117,48
30/09/2022	175	3.01.01.07.01.0014	0001	001	2.01.01.03.01.0010	0001	001	26.410,95
Histórico:	Provisão de folha de pagamento							
30/09/2022	176	3.01.01.07.01.0014	0001	001	2.01.01.03.01.0001	0001	001	2.078,81
Histórico:	Provisão de encargos sociais							
30/09/2022	176	3.01.01.07.01.0014	0001	001	2.01.01.03.01.0002	0001	001	2.112,88
Histórico:	Provisão de encargos sociais							
30/09/2022	176	3.01.01.07.01.0014	0001	001	2.01.01.03.03.0008	0001	001	63,54
Histórico:	Provisão de encargos sociais							
30/09/2022	195	2.01.01.03.01.0002	0001	001	1.01.01.02.01.0001	0001	001	1.003,68
30/09/2022	195	2.01.01.03.01.0015	0001	001	1.01.01.02.01.0001	0001	001	6.543,61
Histórico:	Pelo pagamento de rescisão							
30/09/2022	195	2.01.01.03.03.0008	0001	001	1.01.01.02.01.0001	0001	001	196,54
Histórico:	Pelo pagamento de rescisão							
30/09/2022	195	2.01.01.03.01.0001	0001	001	1.01.01.02.01.0001	0001	001	250,07
Histórico:	Pelo pagamento de rescisão							
Totais do dia 30:								38.660,08
Totais do mês de Setembro:								1.112.723,19
05/10/2022	177	2.01.01.03.01.0002	0001	001	1.01.01.02.01.0001	0001	001	2.112,88
Histórico:	Pagamento de folha ref. Setembro							
05/10/2022	177	2.01.01.03.01.0010	0001	001	1.01.01.02.01.0001	0001	001	26.410,95
Histórico:	Pagamento de folha ref. Setembro							

sábado, 31 de dezembro de 2022

08:04:28

Continua...

cc

J

[Handwritten signature]

151

Livro Diário Nº. 2

Licenciado para:

Empresa: ARGOS ENGENHARIA E EMPREENDIMENTO LTDA - CNPJ: 40.517.684/0001-18

Período: 01/01/2022 a 31/12/2022

Endereço: RUA HUMBERTO DE CAMPOS, Complemento: , N.º: 1010, Bairro: PORTINHO, Cidade: Peri Mirim, Estado: MA, CEP: 65245000, Telefone: (98) 85196877

NOVA

Fortes Contábil 6.175.2

Data	Chave	Débito	Estab	Centro	Crédito	Estab	Centro	Valor
05/10/2022	177	2.01.01.03.03.0008	0001	001	1.01.01.02.01.0001	0001	001	63,54
Histórico:	Pagamento de folha ref. Setembro							
05/10/2022	177	2.01.01.03.01.0001	0001	001	1.01.01.02.01.0001	0001	001	2.078,81
Histórico:	Pagamento de folha ref. Setembro							
05/10/2022	229	1.01.15.01.01.0001	0001	001	1.01.01.02.01.0001	0001	001	55.974,13
Histórico:	Compra de materiais							
Totais do dia 05:								86.640,31
10/10/2022	259	3.01.01.07.01.0068	0001	001	1.01.01.02.01.0001	0001	001	800,00
Histórico:	Pag. ass. contábil e retirada de prolabore							
10/10/2022	259	3.01.01.07.01.0055	0001	001	1.01.01.02.01.0001	0001	001	2.424,00
Histórico:	Pag. ass. contábil e retirada de prolabore							
Totais do dia 10:								3.224,00
20/10/2022	272	3.01.01.01.03.0007	0001	001	1.01.01.02.01.0001	0001	001	14.215,07
Histórico:	Pelo pagamento do tributo s/ receita							
Totais do dia 20:								14.215,07
25/10/2022	209	1.01.01.02.01.0001	0001	001	3.01.01.01.01.0005	0001	001	315.890,34
Histórico:	Pela receita de prestação de serviços							
25/10/2022	248	3.01.01.03.05.0001	0001	001	1.01.15.01.01.0001	0001	001	55.974,13
Histórico:	Pela baixa do estoque de materias							
Totais do dia 25:								371.864,47
30/10/2022	178	3.01.01.07.01.0003	0001	001	2.01.01.03.01.0010	0001	001	26.410,95
Histórico:	Provisão de folha de pagamento							
30/10/2022	179	3.01.01.07.01.0014	0001	001	2.01.01.03.01.0001	0001	001	2.078,81
Histórico:	Provisão de encargos sociais s/ folha							
30/10/2022	179	3.01.01.07.01.0014	0001	001	2.01.01.03.01.0002	0001	001	2.112,88
Histórico:	Provisão de encargos sociais s/ folha							
30/10/2022	179	3.01.01.07.01.0014	0001	001	2.01.01.03.03.0008	0001	001	63,54
Histórico:	Provisão de encargos sociais s/ folha							
Totais do dia 30:								30.666,18
Totais do mês de Outubro:								506.610,03
05/11/2022	181	2.01.01.03.01.0002	0001	001	1.01.01.02.01.0001	0001	001	2.112,88
Histórico:	Pagamento de folha ref. Outubro							
05/11/2022	181	2.01.01.03.01.0010	0001	001	1.01.01.02.01.0001	0001	001	26.410,95
Histórico:	Pagamento de folha ref. Outubro							
05/11/2022	181	2.01.01.03.03.0008	0001	001	1.01.01.02.01.0001	0001	001	63,54
Histórico:	Pagamento de folha ref. Outubro							
05/11/2022	181	2.01.01.03.01.0001	0001	001	1.01.01.02.01.0001	0001	001	2.078,81
Histórico:	Pagamento de folha ref. Outubro							
05/11/X202	231	1.01.15.01.01.0001	0001	001	1.01.01.02.01.0001	0001	001	53.547,31
Histórico:	Compra de materiais							
Totais do dia 05:								84.213,49
10/11/2022	260	3.01.01.07.01.0068	0001	001	1.01.01.02.01.0001	0001	001	800,00
Histórico:	Pag. ass. contábil e retirada de prolabore							
10/11/2022	260	3.01.01.07.01.0055	0001	001	1.01.01.02.01.0001	0001	001	2.424,00
Histórico:	Pag. ass. contábil e retirada de prolabore							
10/11/2022	261	3.01.01.07.01.0068	0001	001	1.01.01.02.01.0001	0001	001	800,00
Histórico:	Pag. ass. contábil e retirada de prolabore							
10/11/2022	261	3.01.01.07.01.0055	0001	001	1.01.01.02.01.0001	0001	001	2.424,00
Histórico:	Pag. ass. contábil e retirada de prolabore							
Totais do dia 10:								6.448,00
14/11/2022	286	1.01.01.02.01.0001	0001	001	2.07.01.01.01.0001	0001	001	800.000,00
Histórico:	Pela integralização de capital							
Totais do dia 14:								800.000,00
20/11/2022	273	3.01.01.01.03.0007	0001	001	1.01.01.02.01.0001	0001	001	12.545,25
Histórico:	Pelo pagamento do tributo s/ receita							
Totais do dia 20:								12.545,25

Livro Diário Nº. 2

Licenciado para:

Empresa: ARGOS ENGENHARIA E EMPREENDIMENTO LTDA - CNPJ: 40.517.684/0001-18

Período: 01/01/2022 a 31/12/2022

Endereço: RUA HUMBERTO DE CAMPOS, Complemento: , N.º: 1010, Bairro: PORTINHO, Cidade: Peri Mirim, Estado: MA, CEP: 65245000, Telefone: (98) 85196877

NOVA

Fortes Contábil 6.175.2

Data	Chave	Débito	Estab	Centro	Crédito	Estab	Centro	Valor
25/11/2022	210	1.01.01.02.01.0001	0001	001	3.01.01.01.01.0005	0001	001	278.783,30
Histórico:	Pela receita de prestação de serviços							
25/11/2022	249	3.01.01.03.05.0001	0001	001	1.01.15.01.01.0001	0001	001	53.547,31
Histórico:	Pela baixa do estoque de materias							
Totais do dia 25:								332.330,61
30/11/2022	182	3.01.01.07.01.0003	0001	001	2.01.01.03.01.0010	0001	001	28.660,95
Histórico:	Provisão de folha de pagamento							
30/11/2022	183	3.01.01.07.01.0014	0001	001	2.01.01.03.01.0001	0001	001	2.263,13
Histórico:	Provisão de encargos sociais s/ folha							
30/11/2022	183	3.01.01.07.01.0014	0001	001	2.01.01.03.01.0002	0001	001	2.132,88
Histórico:	Provisão de encargos sociais s/ folha							
30/11/2022	183	3.01.01.07.01.0014	0001	001	2.01.01.03.03.0008	0001	001	75,67
Histórico:	Provisão de encargos sociais s/ folha							
30/11/2022	188	3.01.01.07.01.0014	0001	001	1.01.01.02.01.0001	0001	001	808,01
Histórico:	FGTS s/ 1º parcela 13º							
30/11/2022	188	3.01.01.07.01.0003	0001	001	1.01.01.02.01.0001	0001	001	10.100,16
Histórico:	Pagamento 1º parcela 13º salario							
Totais do dia 30:								44.040,80
Totais do mês de Novembro:								1.279.578,15
01/12/2022	190	3.01.01.07.01.0017	0001	001	2.01.01.03.01.0015	0001	001	2.874,34
Histórico:	Provisão de rescisão							
01/12/2022	191	3.01.01.07.01.0014	0001	001	2.01.01.03.01.0001	0001	001	68,15
Histórico:	Provisão de encargod s/ rescisão							
01/12/2022	191	3.01.01.07.01.0014	0001	001	2.01.01.03.01.0002	0001	001	347,66
Histórico:	Provisão de encargod s/ rescisão							
Totais do dia 01:								3.290,15
05/12/2022	184	2.01.01.03.01.0002	0001	001	1.01.01.02.01.0001	0001	001	2.132,88
Histórico:	Pagamento de folha ref. Novembro							
05/12/2022	184	2.01.01.03.01.0010	0001	001	1.01.01.02.01.0001	0001	001	28.660,95
Histórico:	Pagamento de folha ref. Novembro							
05/12/2022	184	2.01.01.03.03.0008	0001	001	1.01.01.02.01.0001	0001	001	75,67
Histórico:	Pagamento de folha ref. Novembro							
05/12/2022	184	2.01.01.03.01.0001	0001	001	1.01.01.02.01.0001	0001	001	2.263,13
Histórico:	Pagamento de folha ref. Novembro							
05/12/2022	233	1.01.15.01.01.0001	0001	001	1.01.01.02.01.0001	0001	001	110.536,57
Histórico:	Compra de materiais							
Totais do dia 05:								143.669,20
10/12/2022	192	2.01.01.03.01.0002	0001	001	1.01.01.02.01.0001	0001	001	347,66
Histórico:	Pelo pagamento de rescisão							
10/12/2022	192	2.01.01.03.01.0015	0001	001	1.01.01.02.01.0001	0001	001	2.874,34
Histórico:	Pelo pagamento de rescisão							
10/12/2022	192	2.01.01.03.01.0001	0001	001	1.01.01.02.01.0001	0001	001	68,15
Histórico:	Pelo pagamento de rescisão							
10/12/2022	262	3.01.01.07.01.0068	0001	001	1.01.01.02.01.0001	0001	001	800,00
Histórico:	Pag. ass. contábil e retirada de prolabore							
10/12/2022	262	3.01.01.07.01.0055	0001	001	1.01.01.02.01.0001	0001	001	2.424,00
Histórico:	Pag. ass. contábil e retirada de prolabore							
Totais do dia 10:								6.514,15
20/12/2022	189	3.01.01.07.01.0014	0001	001	1.01.01.02.01.0001	0001	001	1.640,08
Histórico:	INSS s/ folha 13º							
20/12/2022	189	3.01.01.07.01.0014	0001	001	1.01.01.02.01.0001	0001	001	15,54
Histórico:	IRRF s/ 13º							
20/12/2022	189	3.01.01.07.01.0014	0001	001	1.01.01.02.01.0001	0001	001	1.678,60
Histórico:	FGTS s/ 13º							
20/12/2022	189	3.01.01.07.01.0003	0001	001	1.01.01.02.01.0001	0001	001	20.982,50
Histórico:	2º parcela 13º							
Totais do dia 20:								24.316,72

[Handwritten signatures and initials]

FOLHAS: 1.640
 Nº PROCESSO: 259/2023
 Assinatura: _____

Livro Diário Nº. 2

Licenciado para: NOVA
 Empresa: ARGOS ENGENHARIA E EMPREENDIMENTO LTDA - CNPJ: 40.517.684/0001-18 Fortes Contábil 6.175.2
 Período: 01/01/2022 a 31/12/2022
 Endereço: RUA HUMBERTO DE CAMPOS, Complemento: , N.º: 1010, Bairro: PORTINHO, Cidade: Peri Mirim, Estado: MA, CEP: 65245000, Telefone: (98) 85196877

Data	Chave	Débito	Estab	Centro	Crédito	Estab	Centro	Valor
25/12/2022	250	3.01.01.03.05.0001	0001	001	1.01.15.01.01.0001	0001	001	11.053,66
Histórico:	Pela baixa do estoque de materias							
Totais do dia 25:								11.053,66
30/12/2022	185	3.01.01.07.01.0003	0001	001	2.01.01.03.01.0010	0001	001	32.734,41
Histórico:	Provisão de folha de pagamento							
30/12/2022	186	3.01.01.07.01.0014	0001	001	2.01.01.03.01.0001	0001	001	2.638,52
Histórico:	Provisão de encargos sociais s/ folha							
30/12/2022	186	3.01.01.07.01.0014	0001	001	2.01.01.03.01.0002	0001	001	2.618,75
Histórico:	Provisão de encargos sociais s/ folha							
30/12/2022	186	3.01.01.07.01.0014	0001	001	2.01.01.03.03.0008	0001	001	167,17
Histórico:	Provisão de encargos sociais s/ folha							
Totais do dia 30:								38.158,85
31/12/2022	263	3.01.01.07.01.0030	0001	001	1.07.04.21.01.0001	0001	001	76.000,00
Histórico:	Pela depreciação acumulada dos 12 meses							
31/12/2022	277	3.01.01.07.01.0030	0001	001	1.07.04.21.01.0001	0001	001	3.885,40
Histórico:	Pela depreciação da Strada 2014/XXX5 (4 meses)							
31/12/2022	278	3.01.01.07.01.0030	0001	001	1.07.04.21.01.0001	0001	001	6.138,00
31/12/2022	279	3.01.01.07.01.0030	0001	001	1.07.04.21.01.0001	0001	001	14.236,60
Histórico:	Pela depreciação do Caminhão delivery-WV (6 meses)							
31/12/2022	287	3.01.01.01.01.0005	0001	001				3.613.976,77
Histórico:	Apuração							
31/12/2022	287	6.01	0001	001				162.628,95
Histórico:	Apuração							
31/12/2022	287	6.01	0001	001				78.377,00
Histórico:	Apuração							
31/12/2022	287	6.01	0001	001				9.600,00
Histórico:	Apuração							
31/12/2022	287	6.01	0001	001				29.088,00
Histórico:	Apuração							
31/12/2022	287	6.01	0001	001				284.364,18
Histórico:	Apuração							
31/12/2022	287	6.01	0001	001				14.382,15
Histórico:	Apuração							
31/12/2022	287	6.01	0001	001				100.260,00
Histórico:	Apuração							
31/12/2022	287	6.01	0001	001				1.665.741,59
Histórico:	Apuração							
31/12/2022	287	6.01	0001	001				1.269.534,90
Histórico:	Apuração							
31/12/2022	287				2.07.07.01.01.0002	0001	001	1.665.741,59
31/12/2022	287				3.01.01.01.03.0007	0001	001	162.628,95
Histórico:	Apuração							
31/12/2022	287				3.01.01.03.05.0001	0001	001	1.269.534,90
Histórico:	Apuração							
31/12/2022	287				3.01.01.07.01.0003	0001	001	284.364,18
Histórico:	Apuração							
31/12/2022	287				3.01.01.07.01.0014	0001	001	78.377,00
Histórico:	Apuração							
31/12/2022	287				3.01.01.07.01.0017	0001	001	14.382,15
Histórico:	Apuração							
31/12/2022	287				3.01.01.07.01.0030	0001	001	100.260,00
Histórico:	Apuração							
31/12/2022	287				3.01.01.07.01.0055	0001	001	29.088,00
Histórico:	Apuração							
31/12/2022	287				3.01.01.07.01.0068	0001	001	9.600,00

FOLHAS: 1.641

Nº PROCESSO: 259/2023

Assinatura: [assinatura]

Livro Diário Nº. 2

Licenciado para:

Empresa: ARGOS ENGENHARIA E EMPREENDIMENTO LTDA - CNPJ: 40.517.684/0001-18

Período: 01/01/2022 a 31/12/2022

Endereço: RUA HUMBERTO DE CAMPOS, Complemento: , N.º: 1010, Bairro: PORTINHO, Cidade: Peri Mirim, Estado: MA, CEP: 65245000, Telefone: (98) 85196877

NOVA

Fortes Contábil 6.175.2

Data	Chave	Débito	Estab	Centro	Crédito	Estab	Centro	Valor
Histórico: Apuração								
31/12/2022	Histórico: 287				6.01	0001	001	3.613.976,77
Totais do dia 31:								7.328.213,54
Totais do mês de Dezembro:								7.555.216,27

[assinatura]
Fim

ae

g

1

153

FOLHAS:

Nº PROCESSO:

Assinatura:

1642
259/2023**Balanco Patrimonial**

Licenciado para:

Empresa: ARGOS ENGENHARIA E EMPREENDIMENTO LTDA - CNPJ: 40.517.684/0001-18

Endereço: RUA HUMBERTO DE CAMPOS, Complemento: , N.º: 1010, Bairro: PORTINHO, Cidade: Peri Mirim, Estado: MA, CEP: 65245000, Telefone: (98) 85196877

NIRE: 21201318820

NOVA

Fortes Contábil 6.175.2

Conta	Descrição	31/12/2022
1	*** Ativo ***	4.363.065,53 D
1.01	Ativo Circulante	3.832.908,53 D
1.01.01	Disponibilidades	2.778.969,54 D
1.01.01.01	Numerários em Espécie	12.000,00 D
1.01.01.01.01	Caixa Geral	12.000,00 D
1.01.01.01.01.0001	Caixa	12.000,00 D
1.01.01.02	Bancos	2.766.969,54 D
1.01.01.02.01	Contas Correntes	2.766.969,54 D
1.01.01.02.01.0001	Banco Conta Movimento	2.766.969,54 D
1.01.15	Estoques	1.053.938,99 D
1.01.15.01	Estoques em Estabelecimentos Próprios	1.053.938,99 D
1.01.15.01.01	Estoque de Mercadorias	1.053.938,99 D
1.01.15.01.01.0001	Estoque de materiais	1.053.938,99 D
1.07	Ativo não Circulante	530.157,00 D
1.07.04	Imobilizado	530.157,00 D
1.07.04.01	Bens em Operação	666.617,00 D
1.07.04.01.01	Bens Utilizados na Produção e/ou Prestação de Serviços	44.900,00 D
1.07.04.01.01.0003	Equipamentos, Máquinas e Instalações Industriais	29.500,00 D
1.07.04.01.01.0005	Móveis, Utensílios e Instalações Sede	15.400,00 D
1.07.04.01.02	Veículos	621.717,00 D
1.07.04.01.02.0001	Caminhão Grande - 24220 - WV	140.000,00 D
1.07.04.01.02.0002	Caminhão Pequeno Kia	75.000,00 D
1.07.04.01.02.0003	Fiat Strada 2013	45.000,00 D
1.07.04.01.02.0004	Onix 2016/2017	55.000,00 D
1.07.04.01.02.0005	Onix Sedam 2019//2019	66.000,00 D
1.07.04.01.02.0006	Gol Trend 2014	36.971,00 D
1.07.04.01.02.0007	Fiat Strada 2014/2015	61.380,00 D
1.07.04.01.02.0008	Caminhão Médio Delivery - WV	142.366,00 D
1.07.04.21	(-) Depreciações, Amortizações e Quotas de Exaustão	136.460,00 C
1.07.04.21.01	(-) Bens Utilizados na Produção e/ou Prestação de Serviços	136.460,00 C
1.07.04.21.01.0001	Depreciação acumulada	136.460,00 C

sábado, 31 de dezembro de 2022

Continua...

Balço Patrimonial

Licenciado para:

Empresa: ARGOS ENGENHARIA E EMPREENDIMENTO LTDA - CNPJ: 40.517.684/0001-18

NOVA

Endereço: RUA HUMBERTO DE CAMPOS, Complemento: , N.º: 1010, Bairro: PORTINHO, Cidade: Peri Mirim, Estado: MA, CEP: 65245000, Telefone: (98) 85196877

NIRE: 21201318820

Conta	Descrição	31/12/2022
2	*** Passivo ***	4.363.065,53 C
2.01	Passivo Circulante	39.158,85 C
2.01.01	Obrigações de Curto Prazo	39.158,85 C
2.01.01.03	Obrigações Trabalhistas, Previdenciárias e Fiscais	38.158,85 C
2.01.01.03.01	Obrigações Trabalhistas e Previdenciárias	37.991,68 C
2.01.01.03.01.0001	INSS a Recolher	2.638,52 C
2.01.01.03.01.0002	FGTS a Recolher	2.618,75 C
2.01.01.03.01.0010	Salários a Pagar	32.734,41 C
2.01.01.03.03	Obrigações Fiscais	167,17 C
2.01.01.03.03.0008	IRRF a Recolher	167,17 C
2.01.01.17	Outras Contas	1.000,00 C
2.01.01.17.01	Outras Obrigações	1.000,00 C
2.01.01.17.01.0001	Assessoria Contábil a Pagar	1.000,00 C
2.07	Patrimônio Líquido	4.323.906,68 C
2.07.01	Capital Realizado	1.600.000,00 C
2.07.01.01	Capital Social	1.600.000,00 C
2.07.01.01.01	Capital Social de Domiciliados e Residentes no País	1.600.000,00 C
2.07.01.01.01.0001	Capital Subscrito de Domiciliados e Residentes no País	1.600.000,00 C
2.07.07	Outras Contas	2.723.906,68 C
2.07.07.01	Outras Contas	2.723.906,68 C
2.07.07.01.01	Lucros Acumulados	2.723.906,68 C
2.07.07.01.01.0001	Lucro Líquido do Exercício 2021	1.058.165,09 C
2.07.07.01.01.0002	Lucro Líquido do Exercício 2022	1.665.741,59 C

Data de Encerramento: 31/12/2022

Valor de Ativo e Passivo: R\$ 4.363.065,53 (Quatro Milhões Trezentos e Sessenta e Três Mil e Sessenta e Cinco Reais e Cinquenta e Três Centavos) .

Peri Mirim-MA, 31 de Dezembro de 2022

ANTONIO DO AMPARO CORDEIRO NETO
Socio - administrador
CPF: 040.042.023-61

BENEVALDO DE OLIVEIRA SILVA
Contador
CRC: MA-014833/O-8

ADRIANO MARCIO SANTOS CACIQUE DE NEW YORK
Socio - administrador
CPF: 708.278.933-53

sábado, 31 de dezembro de 2022

Continua...

154

FOLHAS: 1.644
Nº PROCESSO: 259/2023
Assinatura: /

DEMONSTRAÇÃO DO RESULTADO DO EXERCÍCIO ENCERRADO EM 2022

NOVA

Licenciado para:

Empresa: ARGOS ENGENHARIA E EMPREENDIMENTO LTDA - CNPJ: 40.517.684/0001-18

Fortes Contábil 6.175.2

NIRE: 21201318820

Endereço: RUA HUMBERTO DE CAMPOS, Complemento: , N.º: 1010, Bairro: PORTINHO, Cidade: Peri Mirim, Estado: MA, CEP: 65245000, Telefone: (98) 85196877

Estabelecimentos: 0001 - ARGOS ENGENHARIA E EMPREENDIME; Centros de Resultado: 001 - Geral

Conta	Descrição	01/01/2022 a 31/12/2022
(+) 010	Receita Bruta Operacional	3.613.976,77
010.01	Faturamento Prod. Merc. e Serviços	3.613.976,77
010.01.02	Vendas de Mercadorias	3.613.976,77
3.01.01.01.01.0005	Receita Prestação de Serviços	3.613.976,77 C
(-) 020	Deduções da Receita	162.628,95
020.01	Impostos Faturados	162.628,95
020.01.05	Simples	162.628,95
3.01.01.01.03.0007	Simples	162.628,95 D
(=) 030	Receita Líquida	3.451.347,82
(-) 040	Custo Mercad./Serv./Produtos Vendidos	1.269.534,90
040.03	Custo dos Serviços Prestados	1.269.534,90
3.01.01.03.05	Custo dos Serviços Vendidos	1.269.534,90 D
3.01.01.03.05.0001	Custo dos Serviços Vendidos	1.269.534,90 D
(=) 060	Lucro Bruto	2.181.812,92
(-) 070	Despesas Operacionais	516.071,33
070.01	Despesas Administrativas	516.071,33
3.01.01.07.01	Despesas Operacionais das Atividades em Geral	516.071,33 D
3.01.01.07.01.0003	Salários e Ordenados	284.364,18 D
3.01.01.07.01.0014	Encargos Sociais Sobre Folha	78.377,00 D
3.01.01.07.01.0017	Rescisões	14.382,15 D
3.01.01.07.01.0030	Encargos de Depreciação e Amortização	100.260,00 D
3.01.01.07.01.0055	Pró-labores	29.088,00 D
3.01.01.07.01.0068	Assessoria Contábil	9.600,00 D
(=) 110	Res. Antes das Participações e Contrib.	1.665.741,59
(=) 150	Res. Antes Imp.Renda e Contrib. Social	1.665.741,59
(=) 200	Resultado Líquido do Exercício	1.665.741,59

Peri Mirim-MA, 31 de Dezembro de 2022

ANTONIO DO AMPARO CORDEIRO NETO
Socio - administrador
CPF: 040.042.023-61

BENEVALDO DE OLIVEIRA SILVA
Contador
CRC: MA-014833/O-8

ADRIANO MARCIO SANTOS CACIQUE DE NEW YORK
Socio - administrador
CPF: 708.278.933-53

sábado, 31 de dezembro de 2022

Continua...

ANÁLISE PELOS ÍNDICES DO BALANÇO 2022

Licenciado para:

Empresa: ARGOS ENGENHARIA E EMPREENDIMENTO LTDA - CNPJ: 40.517.684/0001-18
Endereço: RUA HUMBERTO DE CAMPOS, Nº 1010, Bairro: PORTINHO, Cidade: Peri Mirim -
MA, CEP: 65.245-000, NIRE: 212.0131882-0
Período: 01/01/2022 a 31/12/2022

NOVA
Fortes Contábil 6.175.2

01 - ÍNDICE DE LIQUIDEZ GERAL

$$\text{LG} = \frac{\text{Ativo Circulante} + \text{Realizável a Longo Prazo}}{\text{Passivo Circulante} + \text{Exigível a Longo Prazo}} \quad \text{LG} = \frac{3.832.908,53}{39.158,85} \quad 97,88$$

Quanto maior, melhor. A empresa possui 97,88 de ativo circulante e ativo realizável a longo prazo para cada 1,00 em dívida.

02 - ÍNDICE DE SALVÊNCIA GERAL

$$\text{SG} = \frac{\text{Ativo Total}}{\text{Passivo Circulante} + \text{Exigível a Longo Prazo}} \quad \text{SG} = \frac{4.363.065,53}{39.158,85} \quad 111,42$$

Quanto maior melhor. O investimento total equivale a 111,42% do capital de terceiros.

03 - ÍNDICE DE LIQUIDEZ CORRENTE

$$\text{LC} = \frac{\text{Ativo Circulante}}{\text{Passivo Circulante}} \quad \text{LC} = \frac{3.832.908,53}{39.158,85} \quad 97,88$$

Quanto a empresa possui de Ativo Circulante para cada R\$ 1,00 de Passivo Circulante. Quanto maior, melhor.

04 - ÍNDICE DE GRAU DE ENDIVIDAMENTO

$$\text{GE} = \frac{\text{Passivo Circulante} + \text{Exigível a Longo Prazo}}{\text{Patrimônio Líquido}} \quad \text{GE} = \frac{39.158,85}{4.323.906,68} \quad 0,01$$

Quanto menor, melhor O Capital de terceiros representa 0,01%

05 - ÍNDICE DE INDIVIDAMENTO TOTAL

$$\text{ET} = \frac{\text{Passivo Circulante} + \text{PNC}}{\text{Ativo total}} \quad \text{ET} = \frac{39.158,85}{4.323.065,63} \quad 0,01$$

Mostra a proporção de como se encontra o endividamento da empresa, em relação a ativo. Quanto menor melhor.

Peri Mirim-MA, 31 de Dezembro de 2022

ANTONIO DO AMPARO CORDEIRO NETO
Sócio – administrador
CPF: 040.042.023-61

BENEVALDO DE OLIVEIRA SILVA
Contador
CRC: 014833/O-3

ADRIANO MARCIO SANTOS CACIQUE DE NEW
YORK Socio - administrador
CPF: 708.278.933-53

[assinaturas]

NOTAS EXPLICATIVAS

NOTA 01 – CONTEXTO OPERACIONAL

A empresa **ARGOS ENGENHARIA E EMPREENDIMENTO LTDA**, o como fins econômicos, Com Sede Rua Humberto de Campos, Nº 1010, Portinho, CEP 65.245-000, cidade Peri-Mirim, Estado - MA, com inscrição no CNPJ 40.517.684/0001-18, constituída em 12/01/2021, tem como finalidade principal a atividade: Serviços de engenharia e Serviços de Construção Civil em Geral. Entidade esta que prima pelo balanço social em que está inserida.

NOTA 02. REGIME TRIBUTÁRIO

A empresa é optante pelo **REGIME TRIBUTÁRIO DO SIMPLES NACIONAL**, conforme Lei Complementar nº 123/2006 e suas alterações.

NOTA 03 – CADASTRO

A empresa **ARGOS ENGENHARIA E EMPREENDIMENTO LTDA**, possui os seguintes registros:

- a) Contrato Social arquivado na JUNTA COMERCIAL DO ESTADO DO MARANHÃO – JUCEMA sob o nº 216.0017693-0 data 12/01/2021;
- b) CNPJ 40.517.684/0001-18;
- c) Cadastro de Contribuintes na Secretaria da Fazenda do Estado do Maranhão sob o nº 12601946-0
- d) Cadastro de Contribuintes na Prefeitura Municipal de Peri Mirim - MA sob o nº 0096/2021

NOTA 04. APRESENTAÇÃO DAS DEMONSTRAÇÕES CONTÁBEIS

Sem qualquer reserva, a entidade declara que estas Demonstrações Contábeis foram elaboradas rigorosamente de acordo com a ITG 1000 emanados pelo Conselho Federal de Contabilidade.

NOTA 05 – RESUMO DAS PRINCIPAIS PRÁTICAS CONTÁBEIS ADOTADAS

O resultado é apurado pelo regime de competência para apropriação de receitas, custos, despesas correspondentes.

NOTA 06 – DOS DIREITOS E OBRIGAÇÕES DA EMPRESA

Os direitos e obrigações da empresa estão em conformidade com seus efetivos valores reais

NOTA 07 – CONTIGÊNCIAS

A entidade não possui contingências passivas em andamento, decorrentes de ações trabalhistas.

NOTA 08 – RECEITAS

A Receita da entidade decorre das execuções de serviços e venda de mercadorias conforme a atividade principal e secundários da empresa.

NOTA 09 – DESPESAS

As despesas da Empresa são apuradas e pagas todos com documentos idôneos

NOTA 10 –DAS DISPONIBILIDADES.

A entidade tem suas disponibilidades R\$ 2.778.969,54 (dois milhões, setecentos e setenta oito mil, novecentos e sessenta e nove reais e cinquenta e quatro centavos);

NOTA 11 – IMOBILIZADO

A empresa tem um ATIVO IMOBILIZADO R\$ 530.157,00 (quinhentos e trinta mil e cento e cinquenta e sete reais);

NOTA 12 – PATRIMÔNIO LIQUIDO

A empresa tem um patrimônio líquido R\$ 4.323.906,68 (quatro milhões, trezentos e vinte três mil, novecentos e seis reais e sesenta e oito centavos) refere-se ao Capital Social R\$ 1.600.000,00 (um milhão e seiscentos mil reais) referente à Reserva de Lucros conforme preceitua a Lei n° 11.638/2007.

NOTA 13 – RESULTADO.

A empresa teve entrada de recursos decorrente do reconhecimento de receitas no valor de R\$ 3.613.976,77 (três milhões seiscentos e treze mil novecentos e setenta e seis reais e setenta e sete centavos), com saída de recursos pelo reconhecimentos dos CUSTOS, DESPESAS INCORRIDOS CONFORME MOSTA A DEMONSTRAÇÃO DO RESULTADO DO EXECÍCIO, tendo saldo positiva em valor correspondente a R\$ 1.665.741,59 (um milhão seiscentos e sessenta e cinco mil, setecentos e quarenta e um reais e cinquenta e nove centavo centavos), sendo este o RESULTADO DO EXERCÍCIO, valor destinados a RESERVAS DE LUCROS (LUCROS ACUMULADOS).

Peri - Mirim - MA, 31 de Dezembro de 2022.

ANTONIO DO AMPARO CORDEIRO
Sócio – administrador
CPF: 040.042.023-61

BENEVALDO DE OLIVEIRA SILVA
Contador
CRC: MA014833/O-8

ADRIANO MARCIO SANTOS CACIQUE DE NEW YORK
Socio - administrador
CPF: 708.278.933-53

[assinaturas]

[assinaturas]

FOLHAS: 1.648
Nº PROCESSO: 259/2023
Assinatura: /

Termo de Encerramento

Nome do Livro: DIÁRIO

Nº de Ordem: 2

O presente livro do tipo DIÁRIO contém páginas numeradas, do nº 01 ao nº 18, e serviu para escrituração no período de 01/01/2022 a 31/12/2022, da empresa ARGOS ENGENHARIA E EMPREENDIMENTOS LTDA.

Peri Mirim, 31/12/2022

ANTONIO DO AMPARO CORDEIRO NETO
Administrador, Sócio
CPF 040.042.023-61

BENEVALDO DE OLIVEIRA SILVA
CONTADOR
CRC/MA MA-014833/O-8

ADRIANO MARCIO SANTOS CACIQUE DE NEW YORK
Administrador, Sócio
CPF 708.278.933-53



FOLHAS: 1.649
Nº PROCESSO: 259/2023
Assinatura: /

ASSINATURA ELETRÔNICA

Certificamos que o ato da empresa ARGOS ENGENHARIA E EMPREENDIMENTOS LTDA consta assinado digitalmente por:

IDENTIFICAÇÃO DO(S) ASSINANTE(S)	
CPF/CNPJ	Nome
04004202361	ANTONIO DO AMPARO CORDEIRO NETO
05735363336	BENEVALDO DE OLIVEIRA SILVA
70827893353	ADRIANO MARCIO SANTOS CACIQUE DE NEW YORK

CERTIFICO A AUTENTICAÇÃO EM 02/03/2023 11:36 SOB N° 20230281303.
PROTOCOLO: 230281303 DE 01/03/2023. NIRE: 21201318820.
ARGOS ENGENHARIA E EMPREENDIMENTOS LTDA

JUCEMA

ISABELA PALUSKI
RESPONSÁVEL PELA AUTENTICAÇÃO
SÃO LUÍS, 02/03/2023
empresafacil.ma.gov.br

157



TERMO DE AUTENTICAÇÃO - LIVRO DIGITAL

Declaro exatos os Termos de Abertura e de Encerramento do Livro Digital com características abaixo, conferido e autenticado por ISABELA PALUSKI, sob a autenticidade nº 12302833913 em 02/03/2023, protocolo 230281303. Para validação de Autenticação dos Termos, deverá ser acessado o Portal de Serviços / verificação de documentos do Empreendedor (<http://www.empresafacil.ma.gov.br>) e informar o código de verificação.

Identificação de Empresa	
Nome Empresarial:	ARGOS ENGENHARIA E EMPREENDIMENTOS LTDA
Número de Registro:	21201318820
CNPJ:	40517684000118
Município:	Peri Mirim

Identificação de Livro Digital	
Tipo de Livro:	DIÁRIO
Número de Ordem:	2
Período de Escrituração:	01/01/2022 - 31/12/2022

Assinante(s)	Nome	CRC/OAB
04004202361	ANTONIO DO AMPARO CORDEIRO NETO	
05735363336	BENEVALDO DE OLIVEIRA SILVA	MAMA-014833/O-8
70827893353	ADRIANO MARCIO SANTOS CACIQUE DE NEW YORK	

CERTIFICO A AUTENTICAÇÃO EM 02/03/2023 11:37 SOB Nº 20230281303.
PROTOCOLO: 230281303 DE 01/03/2023. CÓDIGO DE VERIFICAÇÃO:
12302833913. NIRE: 21201318820.
ARGOS ENGENHARIA E EMPREENDIMENTOS LTDA

JUCEMA

ISABELA PALUSKI
RESPONSÁVEL PELA AUTENTICAÇÃO
SÃO LUÍS, 02/03/2023
empresafacil.ma.gov.br

FOLHAS: 1.051
Nº PROCESSO: 259/2023
Assinatura: /

Balço Patrimonial

Pág.: 1 de 6

Licenciado para:

NOVA

Empresa: ARGOS ENGENHARIA E EMPREENDIMENTO LTDA - CNPJ: 40.517.684/0001-18

Fortes Contábil 6.175.2

Endereço: RUA HUMBERTO DE CAMPOS, Complemento: , N.º: 1010, Bairro: PORTINHO, Cidade: Peri Mirim, Estado: MA, CEP: 65245000, Telefone: (98) 85196877

NIRE: 21201318820

Conta	Descrição	31/12/2022
1	*** Ativo ***	4.363.065,53 D
1.01	Ativo Circulante	3.832.908,53 D
1.01.01	Disponibilidades	2.778.969,54 D
1.01.01.01	Numerários em Espécie	12.000,00 D
1.01.01.01.01	Caixa Geral	12.000,00 D
1.01.01.01.01.0001	Caixa	12.000,00 D
1.01.01.02	Bancos	2.766.969,54 D
1.01.01.02.01	Contas Correntes	2.766.969,54 D
1.01.01.02.01.0001	Banco Conta Movimento	2.766.969,54 D
1.01.15	Estoques	1.053.938,99 D
1.01.15.01	Estoques em Estabelecimentos Próprios	1.053.938,99 D
1.01.15.01.01	Estoque de Mercadorias	1.053.938,99 D
1.01.15.01.01.0001	Estoque de materiais	1.053.938,99 D
1.07	Ativo não Circulante	530.157,00 D
1.07.04	Imobilizado	530.157,00 D
1.07.04.01	Bens em Operação	666.617,00 D
1.07.04.01.01	Bens Utilizados na Produção e/ou Prestação de Serviços	44.900,00 D
1.07.04.01.01.0003	Equipamentos, Máquinas e Instalações Industriais	29.500,00 D
1.07.04.01.01.0005	Móveis, Utensílios e Instalações Sede	15.400,00 D
1.07.04.01.02	Veículos	621.717,00 D
1.07.04.01.02.0001	Caminhão Grande - 24220 - WV	140.000,00 D
1.07.04.01.02.0002	Caminhão Pequeno Kia	75.000,00 D
1.07.04.01.02.0003	Fiat Strada 2013	45.000,00 D
1.07.04.01.02.0004	Onix 2016/2017	55.000,00 D
1.07.04.01.02.0005	Onix Sedam 2019//2019	66.000,00 D
1.07.04.01.02.0006	Gol Trend 2014	36.971,00 D
1.07.04.01.02.0007	Fiat Strada 2014/2015	61.380,00 D
1.07.04.01.02.0008	Caminhão Médio Delivery - WV	142.366,00 D
1.07.04.21	(-) Depreciações, Amortizações e Quotas de Exaustão	136.460,00 C
1.07.04.21.01	(-) Bens Utilizados na Produção e/ou Prestação de Serviços	136.460,00 C
1.07.04.21.01.0001	Depreciação acumulada	136.460,00 C

sábado, 31 de dezembro de 2022

Continua...

Ass

91

159

Balanco Patrimonial

Pág.: 2 de 6

Licenciado para:

NOVA

Empresa: ARGOS ENGENHARIA E EMPREENDIMENTO LTDA - CNPJ: 40.517.684/0001-18

Fortes Contábil 6.175.2

Endereço: RUA HUMBERTO DE CAMPOS, Complemento: , N.º: 1010, Bairro: PORTINHO, Cidade: Peri Mirim, Estado: MA, CEP: 65245000, Telefone: (98) 85196877

NIRE: 21201318820

Conta	Descrição	31/12/2022
2	*** Passivo ***	4.363.065,53 C
2.01	Passivo Circulante	39.158,85 C
2.01.01	Obrigações de Curto Prazo	39.158,85 C
2.01.01.03	Obrigações Trabalhistas, Previdenciárias e Fiscais	38.158,85 C
2.01.01.03.01	Obrigações Trabalhistas e Previdenciárias	37.991,68 C
2.01.01.03.01.0001	INSS a Recolher	2.638,52 C
2.01.01.03.01.0002	FGTS a Recolher	2.618,75 C
2.01.01.03.01.0010	Salários a Pagar	32.734,41 C
2.01.01.03.03	Obrigações Fiscais	167,17 C
2.01.01.03.03.0008	IRRF a Recolher	167,17 C
2.01.01.17	Outras Contas	1.000,00 C
2.01.01.17.01	Outras Obrigações	1.000,00 C
2.01.01.17.01.0001	Assessoria Contábil a Pagar	1.000,00 C
2.07	Patrimônio Líquido	4.323.906,68 C
2.07.01	Capital Realizado	1.600.000,00 C
2.07.01.01	Capital Social	1.600.000,00 C
2.07.01.01.01	Capital Social de Domiciliados e Residentes no País	1.600.000,00 C
2.07.01.01.01.0001	Capital Subscrito de Domiciliados e Residentes no País	1.600.000,00 C
2.07.07	Outras Contas	2.723.906,68 C
2.07.07.01	Outras Contas	2.723.906,68 C
2.07.07.01.01	Lucros Acumulados	2.723.906,68 C
2.07.07.01.01.0001	Lucro Líquido do Exercício 2021	1.058.165,09 C
2.07.07.01.01.0002	Lucro Líquido do Exercício 2022	1.665.741,59 C

Data de Encerramento: 31/12/2022

Valor de Ativo e Passivo: R\$ 4.363.065,53 (Quatro Milhões Trezentos e Sessenta e Três Mil e Sessenta e Cinco Reais e Cinquenta e Três Centavos) .

Peri Mirim-MA, 31 de Dezembro de 2022

ANTONIO DO AMPARO CORDEIRO NETO
Socio - administrador
CPF: 040.042.023-61

BENEVALDO DE OLIVEIRA SILVA
Contador
CRC: MA-014833/O-8

ADRIANO MARCIO SANTOS CACIQUE DE NEW YORK
Socio - administrador
CPF: 708.278.933-53

sábado, 31 de dezembro de 2022



Continua...

COLHAS: 1.653
Nº PROCESSO: 259/2023
Assinatura: [assinatura]

DEMONSTRAÇÃO DO RESULTADO DO EXERCÍCIO ENCERRADO EM 2022

Licenciado para:
Empresa: ARGOS ENGENHARIA E EMPREENDIMENTO LTDA - CNPJ: 40.517.684/0001-18
NIRE: 21201318820
Endereço: RUA HUMBERTO DE CAMPOS, Complemento: , N.º: 1010, Bairro: PORTINHO, Cidade: Peri Mirim, Estado: MA, CEP: 65245000, Telefone: (98) 85196877
Estabelecimentos: 0001 - ARGOS ENGENHARIA E EMPREENDIME; Centros de Resultado: 001 - Geral

NOVA
Fortes Contábil 6.175.2

Conta	Descrição	01/01/2022 a 31/12/2022
(+) 010	Receita Bruta Operacional	3.613.976,77
010.01	Faturamento Prod. Merc. e Serviços	3.613.976,77
010.01.02	Vendas de Mercadorias	3.613.976,77
3.01.01.01.01.0005	Receita Prestação de Serviços	3.613.976,77 C
(-) 020	Deduções da Receita	162.628,95
020.01	Impostos Faturados	162.628,95
020.01.05	Simplex	162.628,95
3.01.01.01.03.0007	Simplex	162.628,95 D
(=) 030	Receita Líquida	3.451.347,82
(-) 040	Custo Mercad./Serv./Produtos Vendidos	1.269.534,90
040.03	Custo dos Serviços Prestados	1.269.534,90
3.01.01.03.05	Custo dos Serviços Vendidos	1.269.534,90 D
3.01.01.03.05.0001	Custo dos Serviços Vendidos	1.269.534,90 D
(=) 060	Lucro Bruto	2.181.812,92
(-) 070	Despesas Operacionais	516.071,33
070.01	Despesas Administrativas	516.071,33
3.01.01.07.01	Despesas Operacionais das Atividades em Geral	516.071,33 D
3.01.01.07.01.0003	Salários e Ordenados	284.364,18 D
3.01.01.07.01.0014	Encargos Sociais Sobre Folha	78.377,00 D
3.01.01.07.01.0017	Rescisões	14.382,15 D
3.01.01.07.01.0030	Encargos de Depreciação e Amortização	100.260,00 D
3.01.01.07.01.0055	Pró-labores	29.088,00 D
3.01.01.07.01.0068	Assessoria Contábil	9.600,00 D
(=) 110	Res. Antes das Participações e Contrib.	1.665.741,59
(=) 150	Res. Antes Imp.Renda e Contrib. Social	1.665.741,59
(=) 200	Resultado Líquido do Exercício	1.665.741,59

Peri Mirim-MA, 31 de Dezembro de 2022

ANTONIO DO AMPARO CORDEIRO NETO
Socio - administrador
CPF: 040.042.023-61

BENEVALDO DE OLIVEIRA SILVA
Contador
CRC: MA-014833/O-8

ADRIANO MARCIO SANTOS CACIQUE DE NEW YORK
Socio - administrador
CPF: 708.278.933-53

ANÁLISE PELOS ÍNDICES DO BALANÇO 2022

Licenciado para:

Empresa: ARGOS ENGENHARIA E EMPREENDIMENTO LTDA - CNPJ: 40.517.684/0001-18

Endereço: RUA HUMBERTO DE CAMPOS, Nº 1010, Bairro: PORTINHO, Cidade: Peri Mirim - MA, CEP: 65.245-000, NIRE: 212.0131882-0

Período: 01/01/2022 a 31/12/2022

Pág.: 4 de 6

NOVA

Fortes Contábil 6.175.2

01 - ÍNDICE DE LIQUIDEZ GERAL

$$\text{LG} = \frac{\text{Ativo Circulante} + \text{Realizável a Longo Prazo}}{\text{Passivo Circulante} + \text{Exigível a Longo Prazo}} \quad \text{LG} = \frac{3.832.908,53}{39.158,85} \quad 97,88$$

Quanto maior, melhor. A empresa possui 97,88 de ativo circulante e ativo realizável a longo prazo para cada 1,00 em dívida.

02 - ÍNDICE DE SALVÊNCIA GERAL

$$\text{SG} = \frac{\text{Ativo Total}}{\text{Passivo Circulante} + \text{Exigível a Longo Prazo}} \quad \text{SG} = \frac{4.363.065,53}{39.158,85} \quad 111,42$$

Quanto maior melhor. O investimento total equivale a 111,42% do capital de terceiros.

03 - ÍNDICE DE LIQUIDEZ CORRENTE

$$\text{LC} = \frac{\text{Ativo Circulante}}{\text{Passivo Circulante}} \quad \text{LC} = \frac{3.832.908,53}{39.158,85} \quad 97,88$$

Quanto a empresa possui de Ativo Circulante para cada R\$ 1,00 de Passivo Circulante. Quanto maior, melhor.

04 - ÍNDICE DE GRAU DE ENDIVIDAMENTO

$$\text{GE} = \frac{\text{Passivo Circulante} + \text{Exigível a Longo Prazo}}{\text{Patrimônio Líquido}} \quad \text{GE} = \frac{39.158,85}{4.323.906,68} \quad 0,01$$

Quanto menor, melhor O Capital de terceiros representa 0,01%

05 - ÍNDICE DE INDIVIDAMENTO TOTAL

$$\text{ET} = \frac{\text{Passivo Circulante} + \text{PNC}}{\text{Ativo total}} \quad \text{ET} = \frac{39.158,85}{4.323.065,63} \quad 0,01$$

Mostra a proporção de como se encontra o endividamento da empresa, em relação a ativo. Quanto menor melhor.

Peri Mirim-MA, 31 de Dezembro de 2022

ANTONIO DO AMPARO CORDEIRO NETO
Sócio - administrador
CPF: 040.042.023-61

BENEVALDO DE OLIVEIRA SILVA
Contador
CRC: 014833/O-3

ADRIANO MARCIO SANTOS CACIQUE DE NEW YORK
Socio - administrador
CPF: 708.278.933-53

sábado, 31 de dezembro de 2022

Continua...

NOTAS EXPLICATIVAS

NOTA 01 – CONTEXTO OPERACIONAL

A empresa **ARGOS ENGENHARIA E EMPREENDIMENTO LTDA**, o como fins econômicos, Com Sede Rua Humberto de Campos, Nº 1010, Portinho, CEP 65.245-000, cidade Peri-Mirim, Estado - MA, com inscrição no CNPJ 40.517.684/0001-18, constituída em 12/01/2021, tem como finalidade principal a atividade: Serviços de engenharia e Serviços de Construção Civil em Geral. Entidade esta que prima pelo balanço social em que está inserida.

NOTA 02. REGIME TRIBUTÁRIO

A empresa é optante pelo **REGIME TRIBUTÁRIO DO SIMPLES NACIONAL**, conforme Lei Complementar nº 123/2006 e suas alterações.

NOTA 03 – CADASTRO

A empresa **ARGOS ENGENHARIA E EMPREENDIMENTO LTDA**, possui os seguintes registros:

- a) Contrato Social arquivado na JUNTA COMERCIAL DO ESTADO DO MARANHÃO – JUCEMA sob o nº 216.0017693-0 data 12/01/2021;
- b) CNPJ 40.517.684/0001-18;
- c) Cadastro de Contribuintes na Secretaria da Fazenda do Estado do Maranhão sob o nº 12601946-0
- d) Cadastro de Contribuintes na Prefeitura Municipal de Peri Mirim - MA sob o nº 0096/2021

NOTA 04. APRESENTAÇÃO DAS DEMONSTRAÇÕES CONTÁBEIS

Sem qualquer reserva, a entidade declara que estas Demonstrações Contábeis foram elaboradas rigorosamente de acordo com a ITG 1000 emanados pelo Conselho Federal de Contabilidade.

NOTA 05 – RESUMO DAS PRINCIPAIS PRÁTICAS CONTÁBEIS ADOTADAS

O resultado é apurado pelo regime de competência para apropriação de receitas, custos, despesas correspondentes.

NOTA 06 – DOS DIREITOS E OBRIGAÇÕES DA EMPRESA

Os direitos e obrigações da empresa estão em conformidade com seus efetivos valores reais

NOTA 07 – CONTIGÊNCIAS

A entidade não possui contingências passivas em andamento, decorrentes de ações trabalhistas.

NOTA 08 – RECEITAS

A Receita da entidade decorre das execuções de serviços e venda de mercadorias conforme a atividade principal e secundários da empresa.

NOTA 09 – DESPESAS

As despesas da Empresa são apuradas e pagas todos com documentos idôneos

NOTA 10 –DAS DISPONIBILIDADES.

A entidade tem suas disponibilidades R\$ 2.778.969,54 (dois milhões, setecentos e setenta oito mil, novecentos e sessenta e nove reais e cinquenta e quatro centavos);

NOTA 11 – IMOBILIZADO

ULTIMAS: 1.656
Nº PROCESSO: 259/2023
Assinatura: /

A empresa tem um ATIVO IMOBILIZADO R\$ 530.157,00 (quinhentos e trinta mil e cento e cinquenta e sete reais);

NOTA 12 – PATRIMÔNIO LIQUIDO

A empresa tem um patrimônio líquido R\$ 4.323.906,68 (quatro milhões, trezentos e vinte três mil, novecentos e seis reais e sesenta e oito centavos) refere-se ao Capital Social R\$ 1.600.000,00 (um milhão e seiscentos mil reais) referente à Reserva de Lucros conforme preceitua a Lei n° 11.638/2007.

NOTA 13 – RESULTADO.

A empresa teve entrada de recursos decorrente do reconhecimento de receitas no valor de R\$ 3.613.976,77 (três milhões seiscentos e treze mil novecentos e setenta e seis reais e setenta e sete centavos), com saída de recursos pelo reconhecimentos dos CUSTOS, DESPESAS INCORRIDOS CONFORME MOSTA A DEMONSTRAÇÃO DO RESULTADO DO EXECÍCIO, tendo saldo positiva em valor correspondente a R\$ 1.665.741,59 (um milhão seiscentos e sessenta e cinco mil, setecentos e quarenta e um reais e cinquenta e nove centavo centavos), sendo este o RESULTADO DO EXERCÍCIO, valor destinados a RESERVAS DE LUCROS (LUCROS ACUMULADOS).

Peri - Mirim - MA, 31 de Dezembro de 2022.

ANTONIO DO AMPARO CORDEIRO
Sócio – administrador
CPF: 040.042.023-61

BENEVALDO DE OLIVEIRA SILVA
Contador
CRC: MA014833/O-8

ADRIANO MARCIO SANTOS CACIQUE DE NEW YORK
Socio - administrador
CPF: 708.278.933-53



ASSINATURA ELETRÔNICA

Certificamos que o ato da empresa ARGOS ENGENHARIA E EMPREENDIMENTOS LTDA consta assinado digitalmente por:

IDENTIFICAÇÃO DO(S) ASSINANTE(S)	
CPF/CNPJ	Nome
04004202361	ANTONIO DO AMPARO CORDEIRO NETO
05735363336	BENEVALDO DE OLIVEIRA SILVA
70827893353	ADRIANO MARCIO SANTOS CACIQUE DE NEW YORK

JUCEMA

CERTIFICO O REGISTRO EM 02/03/2023 06:31 SOB N° 20230253857.
PROTOCOLO: 230253857 DE 01/03/2023.
CÓDIGO DE VERIFICAÇÃO: 12302804247. CNPJ DA SEDE: 40517684000118.
NIRE: 21201318820. COM EFEITOS DO REGISTRO EM: 02/03/2023.
ARGOS ENGENHARIA E EMPREENDIMENTOS LTDA

CARLOS ANDRÉ DE MORAES PEREIRA
SECRETÁRIO-GERAL
www.empresafacil.ma.gov.br

A validade deste documento, se impresso, fica sujeito à comprovação de sua autenticidade nos respectivos portais, informando seus respectivos códigos de verificação.

Ce

9

162



FOLHAS: 1658
Nº PROCESSO: 259/2023
Assinatura: [assinatura]

**CONSELHO REGIONAL DE CONTABILIDADE DO ESTADO DO MARANHÃO
CERTIDÃO DE HABILITAÇÃO PROFISSIONAL**

O CONSELHO REGIONAL DE CONTABILIDADE DO ESTADO DO MARANHÃO certifica que o(a) profissional identificado(a) no presente documento encontra-se habilitado para o exercício da profissão contábil.

IDENTIFICAÇÃO DO REGISTRO

NOME.....	: BENEVALDO DE OLIVEIRA SILVA
REGISTRO.....	: MA-014833/O-8
CATEGORIA.....	: CONTADOR
CPF.....	: ***.353.633-**

A falsificação deste documento constitui-se em crime previsto no Código Penal Brasileiro, sujeitando o autor à respectiva ação penal.

Emissão: MARANHÃO, 28/08/2023 as 10:16:22.

Válido até: 26/11/2023.

Código de Controle: 536124.

Para verificar a autenticidade deste documento consulte o site do CRCMA.

[assinatura]

163

ARGOS ENGENHARIA E EMPREENDIMENTO LTDA
 CNPJ: 40.517.684/0001-18
 RUA HUMBERTO DE CAMPOS, N.º: 1010, PORTINHO, PERI MIRIM-MA,
 CEP: 65.245-000, NIRE: 21201318820

FOLHAS: 1659
 Nº PROCESSO: 259/2023
 Assinatura: [assinatura]

DISPONIBILIDADE FINANCEIRA LÍQUIDA - DFL

CONTRATOS CELEBRADOS

EMPRESA: MVDC EMPREENDIMENTOS LTDA
CONTRATO N° 01/2021 VALOR: R\$ 801.975,29
OBJETIVO: Serviços de engenharia no regime de subcontratação de 30% (trinta por cento) dos Serviços comuns de engenharia de recuperação de pavimentação asfáltica em vias públicas no Município de São Luís-MA, descritos no Contrato n° 06/2021, celebrado entre a Contratante e a Companhia de Saneamento Ambiental do Maranhão - CAEMA.

EMPRESA: GPA CONSTRUÇÕES E EMPREENDIMENTOS LTDA
CONTRATO N° 08/2021 VALOR: R\$ 960.405,34
OBJETIVO: Subempreitada da manutenção preventiva e corretiva de reforma ou adequações de prédios públicos no Município de São Luís-MA.

EMPRESA: GPA CONSTRUÇÕES E EMPREENDIMENTOS LTDA
CONTRATO N° 12/2021 VALOR: R\$ 862.501,85
OBJETIVO: Serviços de subempreitada da execução dos serviços de manutenção preventiva e corretiva, reforma e/ou adequações sob demanda de prédios logradouros públicos, localizado nos municípios de Tutóia-MA, descrito no Contrato n° 037/2021 celebrado entre a Contratante e a Secretaria de Estado da Infraestrutura - SINFRA

EMPRESA: MVDC EMPREENDIMENTOS LTDA
CONTRATO N° 12/2022 VALOR: R\$ 541.160,48
OBJETIVO: Serviços de engenharia no regime de subcontratação de 30% (trinta por cento) dos Serviços de subempreitada de pavimentação em blocos de concreto intertravado em diversos municípios, descritos no Contrato n° 138/2021, celebrado entre a Contratante e a Secretaria de Governo - SENGOV-MA.

DFL = (10 X PL) – VA

Onde:

DFL = Disponibilidade Financeira Líquida;

PL = Patrimônio Líquido;

VA = Somatório dos saldos contratuais das obras e serviços em andamento ou a iniciar.

DFL = (10 X PL) - VA

DFL = (10 X 4.323.906,80) - 3.166.042,96

DFL = 43.239.068,00 - 3.166.025,04

DFL = 40.073.025,04

DISPONIBILIDADE FINANCEIRA LÍQUIDA é de **R\$ 40.073.025,04** (quarenta milhões setenta e três mil e vinte e cinco reais e quatro centavos)

ANTONIO DO AMPARO CORDEIRO NETO

Socio Administrador
 CPF: 040.042.023-61

BENEVALDO DE OLIVEIRA SILVA

Contador
 CRC: MA-014833/O-8

[assinatura]

[assinatura]

[assinatura]

164



FOLHAS: 1.660
Nº PROCESSO: 259/2023
Assinatura: [assinatura]

ASSINATURA ELETRÔNICA

Certificamos que o ato da empresa ARGOS ENGENHARIA E EMPREENDIMENTOS LTDA consta assinado digitalmente por:

IDENTIFICAÇÃO DO(S) ASSINANTE(S)	
CPF/CNPJ	Nome
04004202361	ANTONIO DO AMPARO CORDEIRO NETO
05735363336	BENEVALDO DE OLIVEIRA SILVA

[assinatura]

JUCEMA

CERTIFICO O REGISTRO EM 18/08/2023 14:19 SOB N° 20231074492.
PROTOCOLO: 231074492 DE 18/08/2023.
CÓDIGO DE VERIFICAÇÃO: 12312334049. CNPJ DA SEDE: 40517684000118.
NIRE: 21201318820. COM EFEITOS DO REGISTRO EM: 18/08/2023.
ARGOS ENGENHARIA E EMPREENDIMENTOS LTDA

CARLOS ANDRÉ DE MORAES PEREIRA
SECRETÁRIO-GERAL
www.empresafacil.ma.gov.br

RELAÇÃO DOS COMPROMISSOS ASSUMIDOS – ITEM 8.1.4.13 DO EDITAL

**CONCORRÊNCIA PÚBLICA Nº 002/2023 – CPL – SÃO DOMINGOS DO MARANHÃO
PROCESSO ADMINISTRATIVO Nº 259/2023 – SEMED – SÃO DOMINGOS DO
MARANHÃO**

OBJETO: CONTRATAÇÃO DE EMPRESA ESPECIALIZADA NA CONSTRUÇÃO DE UNIDADE ESCOLAR DE 13 (TREZE) SALAS, CONFORME TERMO DE COMPROMISSO Nº 202143110-1 FNDE E CONFORME PROJETO BÁSICO E DEMAIS ANEXOS DO EDITAL.

A empresa **ARGOS ENGENHARIA E EMPREENDIMENTOS LTDA**, pessoa jurídica de direito privado, inscrita no CNPJ nº 40.517.684/0001-18 com sede na Rua Humberto de Campos nº 1010, Portinho, Peri-Mirim – MA, CEP: 65.245-000, vem, pelos seus representantes legais infra-assinado, **ADRIANO MARCIO SANTOS CACIQUE DE NEW YORK**, inscrito no CPF nº 708.278.933-53, e **ANTONIO DO AMPARO CORDEIRO NETO**, inscrito no CPF nº 040.042.023-61, **DECLARA QUE POSSUI COMPROMISSOS E APRESENTA A RELAÇÃO DE COMPROMISSOS ASSUMIDOS:**

**- CONTRATO DE PRESTAÇÃO DE SERVIÇO Nº 001/2021 – MVDC
EMPREENDIMENTOS LTDA**

DESCRIÇÃO GERAL DA OBRA: SERVIÇOS DE ENGENHARIA NO REGIME DE SUBCONTRATAÇÃO DE 30% (TRINTA) POR CENTO DOS SERVIÇOS COMUNS DE ENGENHARIA DE RECUPERAÇÃO DE PAVIMENTAÇÃO ASFALTICA EM VIAS PUBLICAS NO MUNICIPIO DE SÃO LUIS – MA.

LOCAL DA OBRA: VIAS PÚBLICAS DE SÃO LUÍS

DATA DE INÍCIO: 20/05/2021

PREVISÃO DE CONCLUSÃO: 16/02/2024

VALOR GLOBAL DA OBRA: R\$ 1.145.678,99

VALOR TOTAL EXECUTADO: R\$ 343.703,70

SALDO DO CONTRATO: R\$ 801.975,29

CONTATO DO CONTRATANTE: MVDCEMPREENDIMENTOS@GMAIL.COM

[Handwritten signatures and initials]
91
Ac
165

**- CONTRATO DE PRESTAÇÃO DE SERVIÇO Nº 012/2022 – MVDC
EMPREENDEMENTOS LTDA:**

DESCRIÇÃO GERAL DA OBRA: SERVIÇOS DE ENGENHARIA NO REGIME DE SUBCONTRATAÇÃO DE 30% (TRINTA) POR CENTO DOS SERVIÇOS DE SUBEMPREITADA DE PAVIMENTAÇÃO EM BLOCOS DE CONCRETO INTERTRAVADO EM DIVERSOS MUNICIPIOS

LOCAL DA OBRA: DIVERSOS MUNICIPIOS DO MARANHÃO

DATA DE INÍCIO: 18/01/2022

PREVISÃO DE CONCLUSÃO: 18/03/2024

VALOR GLOBAL DA OBRA: R\$ 721.547,30

VALOR TOTAL EXECUTADO: R\$ 180.386,82

SALDO DO CONTRATO: R\$ 541.160,48

CONTATO DO CONTRATANTE: MVDCEMPREENDEMENTOS@GMAIL.COM

**- CONTRATO DE PRESTAÇÃO DE SERVIÇO Nº 012/2021 – GPA
CONSTRUÇÕES E EMPREENDEMENTOS LTDA**

DESCRIÇÃO GERAL DA OBRA: SERVIÇOS DE SUBEMPREITADA DA EXECUÇÃO DOS SERVIÇOS DE MANUTENÇÃO PREVENTIVA E CORRETIVA, REFORMA E/OU ADEQUAÇÕES SOB DEMANDA DE PRÉDIOS DE LOGRADOUROS PÚBLICOS, LOCALIZADOS NOS MUNICIPIOS DA REGIONAL DE TUTOIA – MA

LOCAL DA OBRA: MUNICIPIOS DA REGIONAL DE TUTOIA – MA

DATA DE INÍCIO: 23/08/2021

PREVISÃO DE CONCLUSÃO: 20/02/2024

VALOR GLOBAL DA OBRA: R\$ 1.150.002,46

VALOR TOTAL EXECUTADO: R\$ 608.841,98

SALDO DO CONTRATO: R\$ 541.160,48

CONTATO DO CONTRATANTE: GLABSON2@HOTMAIL.COM

**CONTRATO DE PRESTAÇÃO DE SERVIÇO Nº 008/2021 – GPA
CONSTRUÇÕES E EMPREENDIMENTOS LTDA**

DESCRIÇÃO GERAL DA OBRA: SERVIÇOS DE SUBEMPREITA DA
MANUTENÇÃO PREVENTIVA E CORRETIVA REFORMA OU ADEQUAÇÕES DE
PREDIOS PUBLICOS DO MUNICIPIO DE SÃO LUÍS - MA

LOCAL DA OBRA: PRÉDIOS PÚBLICOS DE SÃO LUÍS - MA

DATA DE ÍNICIO: 17/11/2021

PREVISÃO DE CONCLUSÃO: 05/03/2024

VALOR GLOBAL DA OBRA: R\$ 1.280.540,45

VALOR TOTAL EXECUTADO: R\$ 418.038,60

SALDO DO CONTRATO: R\$ 862.501,85

CONTATO DO CONTRATANTE: GLABSON2@HOTMAIL.COM

Peri - Mirim – MA, 23 de agosto de 2023



[Handwritten Signature]
**ADRIANO MARCIO SANTOS CACIQUE DE NEW YORK
SÓCIO – ADMINISTRADOR**



[Handwritten Signature]
**ANTONIO DO AMPARO CORDEIRO NETO
SÓCIO - ADMINISTRADOR**



5º TABELIONATO DE NOTAS DE SÃO LUÍS JULIANA PEREIRA S. FERREIRA LOURENÇO TABELANTE
Av. Colares Moreira, N. 2, Ed. Planta Terra, Uj 13 e 14 RANANQUEÇA - 980-3-705 - 7155 - CEP: 65.017-9441 - São Luís - MA

Reconheço por SEMELHANÇA a(s) firma(s) abaixo:
ANTONIO DO AMPARO CORDEIRO NETO *****
São Luís, 25/08/2023 16:08:50 5374
Em Testemunho _____ da verdade.

[Handwritten Signature]
Vanessa Guedes Araulo Freitas - Escrevente
PODER JUDICIÁRIO - TJMA
Selo: REC FIR156711ML8GK83YJW1Q9L62 - Ato: 13.17.4
Emol.:RS19.18 FERC.:RS0.57 FADEP.:RS0.76 FEMP.:RS0.76 Total:RS21,27
Consulte a validade deste selo no site <https://selo.tjma.jus.br>



3º TABELIONATO DE NOTAS DE SÃO LUÍS / MA Av. dos Holandeses, loja 36, 65060-005, São Luís - MA
Shopping do Automóvel - Calhau - São Luís - MA
Tel: (98) 2214517; Whats: (98) 9148-0535 - www.3tbln.com.br

Reconheço por SEMELHANÇA a(s) firma(s) de:
[0128009]-ADRIANO MARCIO SANTOS CACIQUE DE NEW-YORK

Ato: 13.17.4 Emolumentos: R\$ 19,18, FERC: R\$ 0,67, FADEP: R\$ 0,76 FEMP: R\$ 0,76 Total: R\$ 21,27. Em test* _____ da verdade São Luís - MA, 26/08/2023 16:37:01. SELO: REC FIR0299836PJAGCCCDVHL346 MARIA IZALTINA CARDOSO AZEVEDO - ESCRIVENTE AUTORIZADO Consulte a validade do selo.





MINISTÉRIO DA FAZENDA
SUPERINTENDÊNCIA DE SEGUROS PRIVADOS

CERTIDÃO DE REGULARIDADE

Certificamos que JUNTO SEGUROS S.A., CNPJ 84948157000133, está autorizada a operar, conforme PORTARIA 1139, publicado(a) no D.O.U. de 03/12/1991, nos termos da legislação vigente.

Certificamos ainda que a entidade não se encontra, nesta data, sob regime de Direção Fiscal, Intervenção, Liquidação Extrajudicial ou Fiscalização Especial, e não está cumprindo penalidade de suspensão imposta pela SUSEP.

Dados complementares e esta certidão atualizada podem ser obtidos em www.susep.gov.br ou por meio de petição à Autarquia.

Código da Certidão: **CR05436_16082023_152540_654**

Esta Certidão é válida por 30 dias, não prevalecendo sobre certidões geradas posteriormente.

Rio de Janeiro, 16 de Agosto de 2023.

168

169



Nº Apólice Seguro Garantia: 12-0775-0198376
Proposta: 4072922
Controle Interno (Código Controle): 076321398
Nº de Registro SUSEP: 054362023001207750198376

FOLHA: ... 1670
Nº PROCESSO: 259/2023
Assinatura: /

junto
SEGUROS

do dia útil subsequente àquele em que forem completamente atendidas as exigências da Seguradora.

5.4.2. Em caso de decisão judicial, ou arbitral, que impeça ou de alguma forma influencie na possibilidade de execução da garantia pelo Segurado, ou suspenda os efeitos da Reclamação de Sinistro comunicada à Seguradora, o prazo de 30 (trinta) dias constante do item 5.4. será suspenso, voltando a correr sua contagem a partir do primeiro dia útil subsequente a revogação da decisão, ou ausência de efeito suspensivo ao recurso.

6. INDENIZAÇÃO E SUB-ROGAÇÃO

6.1. Caracterizado o Sinistro, a Seguradora indenizará o Segurado, ou o Beneficiário mediante pagamento em dinheiro dos Prejuízos ocasionados em razão da inadimplência do Tomador.

6.1.1. O cálculo da Indenização corresponderá ao valor das multas aplicadas ao Tomador, conforme disposto no Edital.

6.1.2. Em complemento ao cálculo descrito no item 6.1.1 acima, na ocorrência de sinistro, os eventuais saldos de créditos do Tomador apurados junto ao Segurado, serão utilizados para amortização do valor da indenização, sem prejuízo de seu pagamento no prazo devido.

6.2. Caso o pagamento da Indenização aconteça antes da apuração dos saldos de créditos do Tomador, o Segurado devolverá à Seguradora os valores por ela pagos em excesso.

6.3. O pagamento da Indenização deverá ocorrer dentro do prazo máximo de 30 (trinta) dias, devendo o Segurado colaborar com a assinatura do termo de quitação ou do termo de retomada, conforme o caso.

6.3.1. O não pagamento da Indenização no prazo previsto sujeitará a Seguradora ao pagamento de juros de mora e correção monetária, a partir daquela data, nos termos do Edital e sua legislação específica.

6.4. Paga a Indenização, a Seguradora se sub-rogará nos direitos e poderes do Segurado contra o Tomador e/ou terceiros cujos atos ou fatos tenham dado causa ao Sinistro.

6.4.1. É ineficaz qualquer ato do Segurado que diminua ou extinga, em prejuízo da Seguradora, os direitos de sub-rogação.

7. PERDA DE DIREITOS

7.1. Aplicam-se à presente Apólice as obrigações e responsabilidades do Segurado constantes dos artigos 765, 766, 768, 769 e 771 do Código Civil, ou outros que venham a substituí-los, bem como os direitos e faculdades da Seguradora emergentes de tais dispositivos legais.

7.2 O Segurado está ciente das hipóteses de perda de direito quanto à descumprimentos de suas obrigações, ônus, encargos, desembolsos e despesas de sua responsabilidade, assumidos e acordados no âmbito do Edital e/ou desta Apólice.

8. EXTINÇÃO DA COBERTURA

8.1. A responsabilidade da Seguradora extinguir-se-á, de pleno direito, quando ocorrer uma das seguintes situações abaixo:

- a) o contrato administrativo decorrente do Edital garantido pela Apólice for definitivamente assinado entre Segurado e Tomador;
- b) quando a Seguradora e o Segurado assim o acordarem;
- c) quando o pagamento da Indenização ao Segurado atingir o LMG da Apólice;
- d) quando o Objeto da Garantia for extinto; ou

Ce

S



Nº Apólice Seguro Garantia: 12-0775-0198376
Proposta: 4072922
Controle Interno (Código Controle): 076321398
Nº de Registro SUSEP: 054362023001207750198376

junto
SEGUROS

ULTRAS: 1.671

Nº PROCESSO: 259/2023

assinatura: /

e) término da vigência prevista na Apólice ou Endosso.

8.2. A responsabilidade da Seguradora está limitada aos Prejuízos decorrentes dos eventos de inadimplemento ocorridos durante a Vigência da Apólice, observado o prazo prescricional de 1 (um) ano aplicável ao contrato de seguro para sua caracterização e comunicação à Seguradora.

9. CONCORRÊNCIA DE APÓLICES E GARANTIAS

9.1. É vedada a utilização de mais de um seguro-garantia na mesma modalidade para cobrir o mesmo objeto, salvo no caso de apólices complementares.

9.2. No caso de existirem duas ou mais garantias distintas cobrindo as mesmas obrigações do Objeto da Garantia, a Indenização deverá ser dividida proporcionalmente entre as garantias apresentadas ao Edital, de modo a não resultar em auferição de lucro ao Segurado.

10. CONTROVÉRSIAS

10.1. Eventuais controvérsias entre Seguradora e Segurado serão processadas no foro do domicílio do Segurado.

11. ACEITAÇÃO

11.1. A contratação da Apólice somente poderá ser feita mediante proposta assinada pelo proponente, seu representante ou por corretor de seguros habilitado. A proposta escrita deverá conter os elementos essenciais ao exame e aceitação do risco.

11.2. A Seguradora terá o prazo de 15 (quinze) dias para se manifestar sobre a aceitação ou não da proposta, contados da data de seu recebimento.

11.2.1. A solicitação de documentos complementares poderá ocorrer mais de uma vez, durante o prazo previsto no item 11.2. Nesta hipótese, o prazo de 15 (quinze) dias previsto no item 11.2 ficará suspenso, voltando a correr a partir da data em que se der a entrega da documentação.

11.3. No caso de não aceitação da proposta, a Seguradora comunicará o fato ao proponente por e-mail, via plataforma eletrônica ou qualquer outro meio escrito válido. A ausência de manifestação, por escrito, da Seguradora, no prazo acima aludido, não caracterizará a aceitação tácita do seguro.

11.4. Caso a aceitação da proposta dependa de contratação ou alteração de resseguro facultativo, o prazo aludido no item 11.2. será suspenso até que o ressegurador se manifeste formalmente, comunicando a Seguradora, por escrito, ao proponente, tal eventualidade, ressaltando a consequente inexistência de cobertura enquanto perdurar a suspensão.

11.5. A emissão da Apólice ou do endosso será feita em até 15 (quinze) dias, a partir da data de aceitação da proposta.

11.6. A aceitação da proposta de seguro está sujeita à análise do risco.

12. DISPOSIÇÕES GERAIS

12.1. Fica estabelecido que, para fins indenitários, esta Apólice não cobrirá quaisquer Prejuízos, perdas e/ou demais penalidades decorrentes da violação de normas anticorrupção perpetradas com participação dolosa do Segurado e/ou seus representantes.

12.2. No tocante à alocação dos riscos previstos nesta garantia, havendo contrariedade e/ou divergência entre as disposições previstas na presente Apólice/Endosso e no contrato e/ou aditivos garantidos, prevalecerão sempre as disposições da presente Apólice/Endosso.

de

g

Assinatura

172



Nº Apólice Seguro Garantia: 12-0775-0198376
Proposta: 4072922
Controle Interno (Código Controle): 076321398
Nº de Registro SUSEP: 054362023001207750198376

FOLHAS: 1672
PROCESSO: 259/2023
Assinatura: /

junto
SEGUROS

12.3. Cabe ao Tomador e ao Segurado a conferência das condições e termos desta Apólice e/ou Endosso, estando de pleno acordo que a Seguradora a preste e cumpra, tal como disposto em suas Condições Contratuais.

12.4. Tomador e Segurado reconhecem que a validade do presente negócio jurídico e a eficácia do contrato de seguro é vinculada à aceitação do Segurado da presente Apólice ou Endosso em sua integralidade.

12.5. Esta Apólice é inalienável e irrevogável.

12.6. Considera-se como âmbito geográfico de cobertura todo o território nacional.

12.7. A presente Apólice não conta com franquias, participações obrigatórias do Segurado, carência de qualquer tipo, assim como não permite a reintegração do seu Limite Máximo de Garantia.

12.8. Este seguro é contratado a primeiro risco absoluto.

12.9. O registro do produto é automático e não representa aprovação ou recomendação por parte da SUSEP.

12.10. O segurado poderá consultar a situação cadastral do corretor de seguros e da sociedade seguradora no sítio eletrônico <https://www.gov.br/susep>.

13. DEFINIÇÕES

13.1. Em acréscimo aos termos definidos constantes das Condições Contratuais, aplicam-se também a esta Apólice, as seguintes definições:

I. **Apólice:** documento, emitido e assinado pela Seguradora, que representa formalmente o contrato de seguro-garantia.

II. **Beneficiário:** pessoa jurídica, a qual possui interesse legítimo no Objeto da Garantia e que pode incorrer, direta ou indiretamente, em Prejuízos decorrentes do inadimplemento contratual do Tomador.

III. **Condições Particulares:** conjunto de cláusulas que complementam ou alteram as Condições Contratuais.

IV. **Edital:** ato indicado no Objeto da Garantia, por intermédio do qual o Segurado faz público seu propósito de licitar um objeto determinado, estabelece os requisitos exigidos dos proponentes e das propostas, regula os termos segundo os quais os avaliará e fixa as cláusulas do eventual contrato a ser firmado, contemplando o instrumento de sua publicação, seus anexos, manuais, resumos, projetos e demais informações disponibilizadas pelo Segurado para elaboração de propostas pelos licitantes.

V. **Endosso:** documento emitido pela Seguradora por meio do qual são formalizadas alterações da Apólice.

VI. **Indenização:** contraprestação da Seguradora perante o Segurado relativa aos Prejuízos causados pelo Tomador em razão do inadimplemento das obrigações cobertas pelo seguro, a qual poderá se dar por meio de pagamento em dinheiro dos Prejuízos apurados no âmbito dos Prejuízos cobertos pelo seguro.

VII. **Limite Máximo de Garantia (LMG):** valor máximo de Indenização garantido pela Seguradora considerando uma ou mais coberturas previstas na Apólice.

VIII. **Prejuízos:** multas e penalidades aplicadas pelo Segurado ao Tomador, em decorrência da não assinatura do contrato administrativo, conforme definido no Edital, as quais não tenham sido adimplidas no prazo definido no Edital ou notificação ao Tomador.

IX. **Prêmio:** importância devida pelo Tomador à Seguradora, como contraprestação da cobertura de seguro contratada.

X. **Prêmio Mínimo:** a parcela do prêmio não reembolsável e devido à Seguradora a título de remuneração mínima a partir do momento da emissão do seguro, em razão do consumo de



Nº Apólice Seguro Garantia: 12-0775-0198376
Proposta: 4072922
Controle Interno (Código Controle): 076321398
Nº de Registro SUSEP: 054362023001207750198376

junto
SEGUROS

FOLHAS: 2673

Nº PROCESSO: 259/2023

capacidade e seu custo de oportunidade, bem como pela própria garantia securitária prestada desde o momento da emissão da Apólice.

XI. **Relatório Final de Regulação de Sinistro:** documento no qual a Seguradora comunica existência de cobertura ou, conforme o caso, as razões técnico-legais para eventual negativa de cobertura ou extinção de cobertura/responsabilidade da Seguradora.

XII. **Segurado:** ente da Administração Pública que publica o Edital, nos termos da legislação.

XIII. **Seguradora:** é a Junto Seguros S/A.

XIV. **Seguro-garantia:** seguro que garante o fiel cumprimento das obrigações assumidas pelo Tomador perante o Segurado, conforme Condições Contratuais da Apólice

XV. **Tomador:** pessoa jurídica participante de processo licitatório correspondente ao Edital.

XVI. **Vigência:** as Apólices e Endossos terão seu início e término de vigência às 23:59hs das datas para tal fim neles indicadas.



DECLARAÇÃO DE QUE NÃO EMPREGA MENOR – ITEM 8.1.5.1 DO EDITAL

CONCORRÊNCIA PÚBLICA Nº 002/2023 – CPL – SÃO DOMINGOS DO MARANHÃO
PROCESSO ADMINISTRATIVO Nº 259/2023 – SEMED – SÃO DOMINGOS DO MARANHÃO
OBJETO: CONTRATAÇÃO DE EMPRESA ESPECIALIZADA NA CONSTRUÇÃO DE UNIDADE ESCOLAR DE 13 (TREZE) SALAS, CONFORME TERMO DE COMPROMISSO Nº 202143110-1 FNDE E CONFORME PROJETO BÁSICO E DEMAIS ANEXOS DO EDITAL.

A empresa **ARGOS ENGENHARIA E EMPREENDIMENTOS LTDA**, pessoa jurídica de direito privado, inscrita no CNPJ nº **40.517.684/0001-18** com sede na Rua Humberto de Campos nº 1010, Portinho, Peri-Mirim – MA, CEP: 65.245-000, vem, pelos seus representantes legais infra-assinado, **ADRIANO MARCIO SANTOS CACIQUE DE NEW YORK**, inscrito no CPF nº **708.278.933-53**, e **ANTONIO DO AMPARO CORDEIRO NETO**, inscrito no CPF nº **040.042.023-61**:

- **DECLARA** de que a mesma atende plenamente ao que dispõe o Inciso XXXIII do Artigo 7º da Constituição Federal, em cumprimento ao Inciso V do Artigo 27 da Lei nº 8.666/93, atestando que não possui em seu quadro, funcionários menores de dezoito anos que exerçam trabalho noturno, perigoso ou insalubre, bem como não possui nenhum funcionário menor de dezesseis anos, em qualquer trabalho, salvo na condição de aprendiz, a partir de 14 anos.

Peri - Mirim – MA, 23 de agosto de 2023

3º OFÍCIO DE NOTAS

ADRIANO MARCIO SANTOS CACIQUE DE NEW YORK
SÓCIO - ADMINISTRADOR

5º OFÍCIO NOTAS
 SÃO LUIS-MA

Antonio do Amparo Cordeiro Neto
ANTONIO DO AMPARO CORDEIRO NETO
SÓCIO - ADMINISTRADOR

Reconheço por SEMELHANÇA a(s) firma(s) de:
 [0128009] - ADRIANO MARCIO SANTOS CACIQUE DE NEW-YORK
 Ato: 13.17.2 Emolumentos: R\$ 6.44; FERC: R\$ 0.16
 FADEP: R\$ 0.21; FEMP: R\$ 0.21. Total: 6.02 Em
 teatº da verdade São Luis - MA, 26/08/2023 16:32:28
 SELO: RECFIR156711ZTGEVYCE2V70LF68 - Ato: 13.17.2
 IZALTINA CARDOSO AZEVEDO - ESCRIVENTE
 AUTORIZADO Consulte a validade do selo
 https://selo.tjma.jus.br

5º TABELIONATO DE NOTAS DE SÃO LUIS JULIANA PEREIRA SOARES LOURDEIRO
 Av. Colégio Moreira, N. 2, Ed. Planta Tower, Lj. 13 e 14 Renaissance - (98) 3303-7155 - CEP: 65.071-441 - São Luis/MA

Reconheço por SEMELHANÇA a(s) firma(s) abaixo:
 ANTONIO DO AMPARO CORDEIRO NETO

São Luis, 25/08/2023 16:02:30 22104

Em Testemunho da verdade.
 Vanessa Guedes Araujo Freitas - Escrevente
 PODER JUDICIÁRIO - TJMA
 Selo: RECFIR156711ZTGEVYCE2V70LF68 - Ato: 13.17.2
 Emol.: R\$5.44 FERC.: R\$0.16 FADEP.: R\$0.21 FEMP.: R\$0.21 Total: R\$6.02
 Consulte a validade deste selo no site https://selo.tjma.jus.br

Humberto
 Portinho
 CEP: 65.245-000



FOLHAS: 1675
Nº PROCESSO: 259/2023
Assinatura: [assinatura]

Reconheço por SEMELHANÇA a(s) firma(s) abaixo:
ANTONIO DO AMPARO CORDEIRO NETO

São Luís, 25/08/2023 16:08:01 7267

Em Testemunho da verdade.

Vanessa Guedes Araújo Freitas - Escrevente

PODER JUDICIÁRIO - TJMA

Selo: REC FIR 1567110W00ZOLP27FO8L04 - Ato: 13.17.2

Emol.: R\$5.44 FERC.: R\$0.16 FADEP.: R\$0.21 FEMP.: R\$0.21 Total: R\$6,02

Consulte a validade deste selo no site <https://selo.tjma.jus.br>

DECLARAÇÃO DE ENQUADRAMENTO ME/EPP – ITEM 8.1.5.2 DO EDITAL

CONCORRÊNCIA PÚBLICA Nº 002/2023 – CPL – SÃO DOMINGOS DO MARANHÃO
PROCESSO ADMINISTRATIVO Nº 259/2023 – SEMED – SÃO DOMINGOS DO MARANHÃO
OBJETO: CONTRATAÇÃO DE EMPRESA ESPECIALIZADA NA CONSTRUÇÃO DE UNIDADE ESCOLAR DE 13 (TREZE) SALAS, CONFORME TERMO DE COMPROMISSO Nº 202143110-1 FNDE E CONFORME PROJETO BÁSICO E DEMAIS ANEXOS DO EDITAL.

A empresa **ARGOS ENGENHARIA E EMPREENDIMENTOS LTDA**, pessoa jurídica de direito privado, inscrita no **CNPJ nº 40.517.684/0001-18** com sede na Rua Humberto de Campos nº 1010, Portinho, Peri-Mirim – MA, CEP: 65.245-000, vem, pelo seu representante legal infra-assinado, **ADRIANO MARCIO SANTOS CACIQUE DE NEW YORK**, inscrito no CPF nº **708.278.933-53**, e **ANTONIO DO AMPARO CORDEIRO NETO**, inscrito no CPF nº **040.042.023-61**, **DECLARA** sob as penas da lei que:

CUMPRE os requisitos legais para a qualificação empresarial estabelecida na Lei Complementar nº 123/2006, de 14 de dezembro de 2006, em especial quanto ao seu art. 3º, estando apta a usufruir o tratamento favorecido estabelecido nessa Lei Complementar e no Decreto Federal nº 8.538/2015, para fins de cumprimento ao disposto no Edital deste certame;

SE ENQUADRA como Empresa de Pequeno Porte, conforme inciso II do art. 3º da Lei Complementar nº 123/2006;

A EMPRESA ESTÁ EXCLUÍDA das vedações constantes do §4º do art. 3º da Lei Complementar nº 123/2006 e que se compromete a promover a regularização de eventuais defeitos ou restrições existentes na documentação exigida para efeito de regularidade fiscal, caso seja declarada vencedora do certame.

Por ser expressão da verdade, firmamos a presente.

Peri - Mirim – MA, 23 de agosto de 2023.



ADRIANO MARCIO SANTOS CACIQUE DE NEW YORK
SÓCIO – ADMINISTRADOR



[assinatura]
ANTONIO DO AMPARO CORDEIRO NETO
SÓCIO – ADMINISTRADOR



FOLHAS: 1676
Nº PROCESSO: 259/2023
Assinatura: /

3º TABELIONATO
DE NOTAS DE SÃO LUIS / MA

Av. dos Holandeses, loja 01, quadra 38,
Shopping do Automóvel - Centro, São Luis - MA
Tel: (98) 3231-1917 | Whats: (98) 9145-0000
www.tjma.com.br



Reconheço por **SEMELHANCA** a(s) firma(s) de
[0128009]-ADRIANO MARCIO SANTOS CACIQUE
NEW-YORK

Ato: 13.17.2 Emolumentos: R\$ 5,44, FERC: R\$ 0,16,
FADEP: R\$ 0,21, FEMP: R\$ 0,21. Total: 6,02 Em
test* da verdade São Luis - MA, 25/08/2023 16:32:30
SELO: RECFIR028983KF4B3K3URB80IP12 MARIA
IZALTINA CARDOSO AZEVEDO - ESCRIVENTE
AUTORIZADO Consulte a validade do selo
<https://selo.tjma.jus.br>



[Handwritten signature]

5^o TABELIONATO DE NOTAS DE SÃO LUÍS - JULIANA PEREIRA SOARES LOPES FIGUEIRA
 Av. Colares Moreira, N.º 2, Ed. Planta Tower, Lj. 33 e 34 Rematância - 980 3303-7155 - CEP: 65.025-441 - São Luís/MA

Reconheço por SEMELHANÇA a(s) firma(s) abaixo:
 ANTONIO DO AMPARO CORDEIRO NETO

São Luís, 25/08/2023 16:08:30 22284

Em Testemunho da verdade.
 Vanessa Guedes Araujo Freitas - Escrevente
 PODER JUDICIÁRIO - TJMA
 Selo: RECFIR1567114W021AC95GMS7V38 - Ato: 13.17.2
 Emol.:R\$5.44 FERC.:R\$0.16 FADEP.:R\$0.21 FEMP.:R\$0.21 Total:R\$6.02
 Consulte a validade deste selo no site <https://selo.tjma.jus.br>



FOLHAS: 1677
 Nº PROCESSO: 259/2023
 Assinatura: [assinatura]

DECLARAÇÃO DE INEXISTÊNCIA DE FATO IMPEDITIVO DE PARTICIPAR DE CONTRATAR COM A PREFEITURA DE SÃO DOMINGOS DO MARANHÃO – ITEM 8.1.5.3 DO EDITAL

**CONCORRÊNCIA PÚBLICA Nº 002/2023 – CPL – SÃO DOMINGOS DO MARANHÃO
 PROCESSO ADMINISTRATIVO Nº 259/2023 – SEMED – SÃO DOMINGOS DO MARANHÃO**

OBJETO: CONTRATAÇÃO DE EMPRESA ESPECIALIZADA NA CONSTRUÇÃO DE UNIDADE ESCOLAR DE 13 (TREZE) SALAS, CONFORME TERMO DE COMPROMISSO Nº 202143110-1 FNDE E CONFORME PROJETO BÁSICO E DEMAIS ANEXOS DO EDITAL.

A empresa **ARGOS ENGENHARIA E EMPREENDIMENTOS LTDA**, pessoa jurídica de direito privado, inscrita no **CNPJ nº 40.517.684/0001-18** com sede na Rua Humberto de Campos nº 1010, Portinho, Peri-Mirim – MA, CEP: 65.245-000, vem, pelo seu representante legal infra-assinado, **ADRIANO MARCIO SANTOS CACIQUE DE NEW YORK**, inscrito no CPF nº **708.278.933-53**, e **ANTONIO DO AMPARO CORDEIRO NETO**, inscrito no CPF nº **040.042.023-61**, **DECLARA** sob as penas da lei que:

QUE até a presente data inexistem fatos impeditivos para licitar e/ou contratar com a Administração Pública Direta, Indireta ou Autárquica ou Fundacional e estamos cientes da obrigatoriedade de declarar ocorrências posteriores.

Por ser expressão da verdade, firmamos a presente.

Peri - Mirim – MA, 23 de agosto de 2023.



**ADRIANO MARCIO SANTOS CACIQUE DE NEW YORK
 SÓCIO – ADMINISTRADOR**



**ANTONIO DO AMPARO CORDEIRO NETO
 SÓCIO – ADMINISTRADOR**

[Handwritten signatures and initials]

1.678
Nº PROCESSO: 259/2023
Assinatura: /



3º TABELIONATO DE NOTAS DE SÃO LUÍS / MA
Av. dos Holandeses, 36, quadra 36, Shopping de Automóveis, São Luís - MA
Tel: (98) 3314-8171 | WhatsApp: (98) 9999-9999 | www.tabelionatosao-luis.ma.br

Reconheço por **SEMELHANÇA** a(s) firma(s) de:
[0128009] - **ADRIANO MARCIO SANTOS CACIQUE DE NEW-YORK**

Ato: 13.17.2 Emolumentos: R\$ 5,44, FERC: R\$ 0,16
FADEP: R\$ 0,21, FEMP: R\$ 0,21. Total: 6,02 Em
testo de verdade São Luís - MA, 25/08/2023 16:32:32
SELO RECFIRO29983KZTHN23EEGMFYB1 MARIA
IZALTINA CARDOSO AZEVEDO - ESCRIVENTE
AUTORIZADO Consulte a validade do selo
<https://selo.tjma.jus.br>



CERTIDÃO SIMPLIFICADA

Sistema Nacional de Registro de Empresas Mercantis - SINREM

Certificamos que as informações abaixo constam dos documentos arquivados nesta Junta Comercial e são vigentes na data da sua expedição.

Nome Empresarial: ARGOS ENGENHARIA E EMPREENDIMENTOS LTDA			Protocolo: MAC2302880640			
NIRE : 21201318820						
Natureza Jurídica: Sociedade Empresária Limitada						
NIRE (Sede) 21201318820		CNPJ 40.517.684/0001-18		Data de Ato Constitutivo 21/01/2021	Início de Atividade 11/01/2021	
Endereço Completo Rua HUMBERTO DE CAMPOS, Nº 1010, PORTINHO - Peri Mirim/MA - CEP 65245-000						
Objeto Social 7112-0/00 - SERVICOS DE ENGENHARIA 4213-8/00 - OBRAS DE URBANIZACAO - RUAS, PRACAS E CALCADAS 3600-6/01 - CAPTACAO, TRATAMENTO E DISTRIBUICAO DE AGUA 3600-6/02 - DISTRIBUICAO DE AGUA POR CAMINHOS 3701-1/00 - GESTAO DE REDES DE ESGOTO 3811-4/00 - COLETA DE RESIDUOS NAO-PERIGOSOS 3821-1/00 - TRATAMENTO E DISPOSICAO DE RESIDUOS NAO-PERIGOSOS 4120-4/00 - CONSTRUCAO DE EDIFICIOS 4211-1/01 - CONSTRUCAO DE RODOVIAS E FERROVIAS 4211-1/02 - PINTURA PARA SINALIZACAO EM PISTAS RODOVIARIAS E AEROPORTOS 4212-0/00 - CONSTRUCAO DE OBRAS-DE-ARTE ESPECIAIS 4221-9/01 - CONSTRUCAO DE BARRAGENS E REPRESAS PARA GERACAO DE ENERGIA ELETRICA 4221-9/03 - MANUTENCAO DE REDES DE DISTRIBUICAO DE ENERGIA ELETRICA 4222-7/01 - CONSTRUCAO DE REDES DE ABASTECIMENTO DE AGUA, COLETA DE ESGOTO E CONSTRUCOES CORRELATAS, EXCETO OBRAS DE IRRIGACAO 4222-7/02 - OBRAS DE IRRIGACAO 4223-5/00 - CONSTRUCAO DE REDES DE TRANSPORTES POR DUTOS, EXCETO PARA AGUA E ESGOTO 4291-0/00 - OBRAS PORTUARIAS, MARITIMAS E FLUVIAIS 4292-8/01 - MONTAGEM DE ESTRUTURAS METALICAS 4292-8/02 - OBRAS DE MONTAGEM INDUSTRIAL 4299-5/01 - CONSTRUCAO DE INSTALACOES ESPORTIVAS E RECREATIVAS 4311-8/01 - DEMOLICAO DE EDIFICIOS E OUTRAS ESTRUTURAS 4311-8/02 - PREPARACAO DE CANTEIRO E LIMPEZA DE TERRENO 4312-6/00 - PERFURACOES E SONDAGENS 4313-4/00 - OBRAS DE TERRAPLENAGEM 4321-5/00 - INSTALACAO E MANUTENCAO ELETRICA 4322-3/01 - INSTALACOES HIDRAULICAS, SANITARIAS E DE GAS 4322-3/02 - INSTALACAO E MANUTENCAO DE SISTEMAS CENTRAIS DE AR CONDICIONADO, DE VENTILACAO E REFRIGERACAO 4322-3/03 - INSTALACOES DE SISTEMA DE PREVENCAO CONTRA INCENDIO 4329-1/04 - MONTAGEM E INSTALACAO DE SISTEMAS E EQUIPAMENTOS DE ILUMINACAO E SINALIZACAO EM VIAS PUBLICAS, PORTOS E AEROPORTOS 4329-1/05 - TRATAMENTOS TERMICOS, ACUSTICOS OU DE VIBRACAO 4330-4/01 - IMPERMEABILIZACAO EM OBRAS DE ENGENHARIA CIVIL 4330-4/04 - SERVICOS DE PINTURA DE EDIFICIOS EM GERAL 4391-6/00 - OBRAS DE FUNDACOES 4399-1/03 - OBRAS DE ALVENARIA 4399-1/05 - PERFURACAO E CONSTRUCAO DE POCOS DE AGUA 4924-8/00 - TRANSPORTE ESCOLAR 6821-8/01 - CORRETAGEM NA COMPRA E VENDA E AVALIACAO DE IMOVEIS 7111-1/00 - SERVICOS DE ARQUITETURA 7119-7/01 - SERVICOS DE CARTOGRAFIA, TOPOGRAFIA E GEODESIA 7119-7/04 - SERVICOS DE PERICIA TECNICA RELACIONADOS A SEGURANCA DO TRABALHO 7711-0/00 - LOCACAO DE AUTOMOVEIS SEM CONDUTOR 7732-2/01 - ALUGUEL DE MAQUINAS E EQUIPAMENTOS PARA CONSTRUCAO SEM OPERADOR, EXCETO ANDAIMES 8121-4/00 - LIMPEZA EM PREDIOS E EM DOMICILIOS 8122-2/00 - IMUNIZACAO E CONTROLE DE PRAGAS URBANAS 8130-3/00 - ATIVIDADES PAISAGISTICAS 7739-0/99 - ALUGUEL DE OUTRAS MAQUINAS E EQUIPAMENTOS COMERCIAIS E INDUSTRIAIS NAO ESPECIFICADOS ANTERIORMENTE, SEM OPERADOR						
Capital Social R\$ 4.900.000,00 (quatro milhões e novecentos mil reais)			Porte EPP (Empresa de Pequeno Porte)		Prazo de Duração Indeterminado	
Capital Integralizado R\$ 4.900.000,00 (quatro milhões e novecentos mil reais)						
Dados do Sócio						
Nome ADRIANO MARCIO SANTOS CACIQUE DE NEW YORK		CPF/CNPJ 708.278.933-53	Participação no capital R\$ 3.185.000,00	Espécie de sócio Sócio	Administrador S	Término do mandato Indeterminado
Nome ANTONIO DO AMPARO CORDEIRO NETO		CPF/CNPJ 040.042.023-61	Participação no capital R\$ 1.715.000,00	Espécie de sócio Sócio	Administrador S	Término do mandato Indeterminado
Dados do Administrador						
Nome ADRIANO MARCIO SANTOS CACIQUE DE NEW YORK		CPF 708.278.933-53		Término do mandato Indeterminado		
Nome ANTONIO DO AMPARO CORDEIRO NETO		CPF 040.042.023-61		Término do mandato Indeterminado		
Último Arquivamento			Situação			
Data 02/03/2023	Número 20230253857	Ato/eventos 223 / 223 - BALANCO	ATIVA Status SEM STATUS			

Ce *H*

177

-OLHAS: 1.680
Nº PROCESSO: 259/2023
Assinatura: /



Governo do Estado do Maranhão
Secretaria de Estado de Indústria e comércio - SEINC
Junta Comercial do Estado do Maranhão



CERTIDÃO SIMPLIFICADA

Continuação

Sistema Nacional de Registro de Empresas Mercantis - SINREM

Certificamos que as informações abaixo constam dos documentos arquivados nesta Junta Comercial e são vigentes na data da sua expedição.

Nome Empresarial: ARGOS ENGENHARIA E EMPREENDIMENTOS LTDA NIRE : 21201318820 Natureza Jurídica: Sociedade Empresária Limitada	Protocolo: MAC2302880640
---	--------------------------

Esta certidão foi emitida automaticamente em 17/08/2023, às 15:08:03 (horário de Brasília).
Se impressa, verificar sua autenticidade no <https://www.empresafacil.ma.gov.br>, com o código **N92TSGA**.



CARLOS ANDRÉ DE MORAES PEREIRA
Secretário(a) Geral

de

/

FOLHAS: 1.681
Nº PROCESSO: 259/2023
Assinatura: 9



Governo do Estado do Maranhão
Secretaria de Estado de Indústria e comércio - SEINC
Junta Comercial do Estado do Maranhão



CERTIDÃO ESPECÍFICA

Sistema Nacional de Registro de Empresas Mercantis - SINREM

Certificamos que as informações abaixo constam dos documentos arquivados nesta Junta Comercial e são vigentes na data da sua expedição.

Certificamos que ARGOS ENGENHARIA E EMPREENDIMENTOS LTDA encontra-se registrada nesta Junta Comercial, como segue:			Protocolo: MAC2302880670
NIRE 21201318820 CNPJ 40.517.684/0001-18		Situação ATIVA Status SEM STATUS	
Endereço Completo HUMBERTO DE CAMPOS, Nº 1010, xxxxx, PORTINHO - Peri Mirim/MA - CEP 65245-000			
Arquivamentos Posteriores			
Ato	Número	Data	Descrição
223 307	20230253857 20230195245	02/03/2023 14/02/2023	BALANÇO REENQUADRAMENTO DE MICROEMPRESA COMO EMPRESA DE PEQUENO PORTE
002	20230195237	14/02/2023	ALTERAÇÃO DE DADOS (EXCETO NOME EMPRESARIAL)
002 002 002	21201318820 21201318820 20221159789	06/12/2022 06/12/2022 07/10/2022	ALTERAÇÃO DE DADOS E DE NOME EMPRESARIAL TRANSFORMAÇÃO ALTERAÇÃO DE DADOS (EXCETO NOME EMPRESARIAL)
223 002	20220520453 20211088307	03/05/2022 21/09/2021	BALANÇO ALTERAÇÃO DE DADOS (EXCETO NOME EMPRESARIAL)
002	20210707003	10/06/2021	ALTERAÇÃO DE DADOS (EXCETO NOME EMPRESARIAL)
091 091	21600176930 21600176930	22/01/2021 22/01/2021	ENQUADRAMENTO DE MICROEMPRESA ATO CONSTITUTIVO

Esta certidão foi emitida automaticamente em 17/08/2023, às 15:09:36 (horário de Brasília).
Se impressa, verificar sua autenticidade no <https://www.empresafacil.ma.gov.br>, com o código TFE8DDVU.

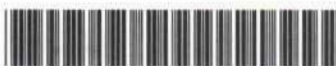

MAC2302880670

CARLOS ANDRÉ DE MORAES PEREIRA
Secretário(a) Geral

FOLHAS: 1689
Nº PROCESSO: 259/2023
Assinatura: /



171
[Handwritten signature]

DECLARAÇÃO DE MANUTENÇÃO DA CAPACIDADE OPERACIONAL - ANEXO XVIII DO EDITAL

CONCORRÊNCIA PÚBLICA Nº 002/2023 – CPL – SÃO DOMINGOS DO MARANHÃO

PROCESSO ADMINISTRATIVO Nº 259/2023 – SEMED – SÃO DOMINGOS DO MARANHÃO

OBJETO: CONTRATAÇÃO DE EMPRESA ESPECIALIZADA NA CONSTRUÇÃO DE UNIDADE ESCOLAR DE 13 (TREZE) SALAS, CONFORME TERMO DE COMPROMISSO Nº 202143110-1 FNDE E CONFORME PROJETO BÁSICO E DEMAIS ANEXOS DO EDITAL.

A empresa **ARGOS ENGENHARIA E EMPREENDIMENTOS LTDA**, pessoa jurídica de direito privado, inscrita no CNPJ nº **40.517.684/0001-18** com sede na Rua Humberto de Campos nº 1010, Portinho, Peri-Mirim – MA, CEP: 65.245-000, vem, pelos seus representantes legais infra-assinado, **ADRIANO MARCIO SANTOS CACIQUE DE NEW YORK**, inscrito no CPF nº **708.278.933-53**, e **ANTONIO DO AMPARO CORDEIRO NETO**, inscrito no CPF nº **040.042.023-61**, **DECLARA SOB AS PENAS DA LEI QUE POSSUI OS SEGUINTE CONTRATOS FIRMADOS COM A INICIATIVA PRIVADA:**

Nº do Contrato	Contratante	Objeto	Contato	Início / FIM	Valor do Contrato	% Executado	Saldo
001/2021	MVDC EMPREENDIM ENTOS LTDA	SERVIÇOS DE ENGENHARIA NO REGIME DE SUBCONTRATAÇÃO DE 30% (TRINTA) POR CENTO DOS SERVIÇOS COMUNS DE ENGENHARIA DE RECUPERAÇÃO DE	MVDCEMPREENDIMENTOS@GM AIL.COM	20/05/2021 a 16/02/2024	R\$ 1.145.678,99	30%	R\$ 801.975,29

[Handwritten initials]

FOLHAS: 1.683
Nº PROCESSO: 259/2023
Assinatura:



[Handwritten signature]
081

012/2022	MVDC EMPREENDIM ENTOS LTDA	PAVIMENTAÇÃO ASFALTICA EM VIAS PUBLICAS NO MUNICIPIO DE SÃO LUIS - MA	MVDCEMPREENDIMENTOS@GM AIL.COM	18/01/2022 À 18/03/2024	R\$ 721.547,30	24,99%	R\$ 541.160,48
012/2021	GPA CONSTRUÇÃO S E EMPREENDIM ENTOS LTDA	SERVIÇOS DE SUBEMPREITADA DA EXECUÇÃO DOS SERVIÇOS DE MANUTENÇÃO PREVENTIVA E CORRETIVA, REFORMA E/OU ADEQUAÇÕES SOB DEMANDA DE PRÉDIOS DE LOGRADOUROS PÚBLICOS, LOCALIZADOS NOS MUNICIPIOS DA REGIONAL DE TUTOIA - MA	GLABSON2@HOTMAIL.COM	23/08/2021 à 20/02/2024	R\$ 1.150.002,46	52,94%	R\$ 541.160,48

[Handwritten signature]

[Handwritten signature]



008/2021	GPA CONSTRUÇÃO S E EMPREENDIM ENTOS LTDA	SERVIÇOS DE SUBEMPREITA DA MANUTENÇÃO PREVENTIVA E CORRETIVA REFORMA OU ADEQUAÇÕES DE PREDIOS PUBLICOS DO MUNICIPIO DE SÃO LUÍS - MA	GLABSON2@HOTMAIL.COM	17/11/2021 À 05/03/2024	R\$ 1.280.540,45	32,64%	R\$ 862.501,85
----------	--	--	----------------------	-------------------------	------------------	--------	----------------

FOLHAS: 1684
 Nº PROCESSO: 25912023
 Assinatura: *[Handwritten signature]*

3º OFÍCIO DE NOTAS →

Peri - Mirim – MA, 23 de agosto de 2023

[Large handwritten signature]

**ADRIANO MARCIO SANTOS CACIQUE DE NEW YORK
 SÓCIO – ADMINISTRADOR**

5º OFÍCIO NOTAS
 SÃO LUÍS - MA →

Antonio do Amparo Cordeiro Neto
**ANTONIO DO AMPARO CORDEIRO NETO
 SÓCIO - ADMINISTRADOR**



5º TABELIONATO DE NOTAS DE SÃO LUÍS
 Reconheço por SEMELHANÇA a(s) firma(s) abaixo:
ANTONIO DO AMPARO CORDEIRO NETO
 São Luís, 25/08/2023 16:08:49 30775
 Em Testemunho _____ da Verdade

[Handwritten signature]

Vanessa Guedes Araujo Freitas - Escrevente
 PODER JUDICIÁRIO - TJMA
 Selo: RECFIR156711BYI2N6L80ZQH8970 - Ato: 13.17.4
 Emol.:R\$19.18 FERC.:R\$0.57 FADEP:R\$0.76 FEMP:R\$0.76 Total:R\$21,27
 Consulte a validade deste selo no site <https://selo.tjma.jus.br>

3º TABELIONATO DE NOTAS DE SÃO LUÍS - MA
 Reconheço por SEMELHANÇA a(s) firma(s) de:
[0128009]-ADRIANO MARCIO SANTOS CACIQUE DE NEW-YORK

Ato: 13.17.2 Emolumentos:R\$ 6,44, FERC: R\$ 0,16, FADEP: R\$ 0,21, FEMP: R\$ 0,21. Total: 6,02 Em test* _____ da verdade São Luís - MA, 26/08/2023 16:37:28
 Selo RECFIR02988355B783L4ZZ89GT22 MARIA ZALTINA CARDOSO AZEVEDO - ESCRIVENTE
 AUTORIZADO Consulte a validade do selo: <https://selo.tjma.jus.br>



0: _____

1954



DECLARAÇÃO DE INEXISTÊNCIA DE SUPERVENIENTES, SUSPENSÃO TEMPORÁRIA OU INIDONEIDADE PARA LICITAR - ANEXO V DO EDITAL

**CONCORRÊNCIA PÚBLICA Nº 002/2023 – CPL – SÃO DOMINGOS DO MARANHÃO
PROCESSO ADMINISTRATIVO Nº 259/2023 – SEMED – SÃO DOMINGOS DO MARANHÃO
OBJETO: CONTRATAÇÃO DE EMPRESA ESPECIALIZADA NA CONSTRUÇÃO DE UNIDADE ESCOLAR DE 13 (TREZE) SALAS, CONFORME TERMO DE COMPROMISSO Nº 202143110-1 FNDE E CONFORME PROJETO BÁSICO E DEMAIS ANEXOS DO EDITAL.**

A empresa **ARGOS ENGENHARIA E EMPREENDIMENTOS LTDA**, pessoa jurídica de direito privado, inscrita no **CNPJ nº 40.517.684/0001-18** com sede na Rua Humberto de Campos nº 1010, Portinho, Peri-Mirim – MA, CEP: 65.245-000, vem, pelos seus representantes legais infra-assinado, **ADRIANO MARCIO SANTOS CACIQUE DE NEW YORK**, inscrito no CPF nº 708.278.933-53, e **ANTONIO DO AMPARO CORDEIRO NETO**, inscrito no CPF nº 040.042.023-61, **DECLARA, SOB AS PENAS DA LEI QUE:**

DECLARA sob as penalidades da lei e para fins de participação da presente licitação pública, **QUE** até a presente data **INEXISTEM FATOS IMPEDITIVOS PARA SUA HABILITAÇÃO;**

DECLARA para fins de participação no **CONCORRÊNCIA PÚBLICA Nº 002/2023-CPL**, não existirem fatos supervenientes ao cadastramento/habilitação no **SICAF** impeditivos do direito de licitar; bem como não ter recebido **Suspensão Temporária** ou **Declaração de Inidoneidade** para licitar ou contratar com nenhum dos **Órgãos da Administração da Prefeitura Municipal de São Domingos do Maranhão - MA; SUSPENSÃO TEMPORÁRIA** de participação em licitação e ou **IMPEDIMENTO** de contratar com a **Administração**, assim como não ter recebido **DECLARAÇÃO de INIDONEIDADE** para licitar ou contratar com a **Administração Federal, Estadual e Municipal.**

Assumindo a responsabilidade de declarar qualquer ocorrência posterior a esta declaração, pelo prazo de vigência da ata de registro de preços a ser firmada

FOLHAS: 1.686
Nº PROCESSO: 259/2023
Assinatura: /



nesta licitação e de contratos dela provenientes, bem como a obrigação de manter as respectivas condições de cadastramento/habilitação durante o mesmo período de vigência.

DECLARA ainda que recebeu o Edital do CONCORRÊNCIA PUBLICA Nº 002/2023-CPL e seus respectivos Anexos tomando conhecimento de todas as informações e condições para a execução do objeto do referido Certame, sendo habilitada para a prestação o fornecimento do objeto licitado.

3º OFÍCIO DE NOTAS

Peri - Mirim – MA, 23 de agosto de 2023

ADRIANO MARCIO SANTOS CACIQUE DE NEW YORK
SÓCIO – ADMINISTRADOR

5º OFÍCIO DE NOTAS

Antonio do Amparo Cordeiro Neto
ANTONIO DO AMPARO CORDEIRO NETO
SÓCIO - ADMINISTRADOR

5º TABELIONATO DE NOTAS DE SÃO LUÍS - JULIANA PEREIRA SEMPRE LOUBENCO
Av. Colares Moreira, N. 2, Ed. Planta Terra, Lq. 13 e 14 - Maracá - (98) 3303-7155 - CEP: 65.075-481 - São Luís/MA

Reconheço por SEMELHANÇA a(s) firma(s) abaixo:
ANTONIO DO AMPARO CORDEIRO NETO

São Luís, 25/08/2023 16:08:58 31600 *Quedex*

Em Testemunho *2022* da verdade.
Vanessa Guedes Araujo Freitas - Escrevente
PODER JUDICIÁRIO - TJMA
Selo: REC FIR1567119LHO1LLX0CXOHP25 - Ato: 13.17.2
Emol: R\$5,44 FERC: R\$0,16 FADEP: R\$0,21 FEMP: R\$0,21 Total: R\$6,02
Consulte a validade deste selo no site <https://selo.tjma.jus.br>



3º TABELIONATO DE NOTAS DE SÃO LUÍS / MA
Av. do. Holandeses, loja 36, quadra 98, Shopping 1º Automóvel - Calhau - São Luís - MA
Tel: (98) 322142 | WhatsApp: (98) 9145-0205 - www.tjma.jus.br

Reconheço por SEMELHANÇA a(s) firma(s) de
[0128009]-ADRIANO MARCIO SANTOS CACIQUE DE NEW-YORK

Ato: 13.17.2 Emolumentos: R\$ 5,44, FERC: R\$ 0,16, FADEP: R\$ 0,21, FEMP: R\$ 0,21. Total: 6,02 Em
test* da verdade São Luís - MA, 26/08/2023 16:39:56
SELO: REC FIR0298833YBQHNU5VE913B49 MARIA ZALINA CARDOSO AZEVEDO - ESCRIVENTE
AUTORIZADO Consulte a validade do selo <https://selo.tjma.jus.br>



DECLARAÇÃO DAS CONDIÇÕES DE EXECUÇÃO DO CONTRATO - ANEXO XVII DO EDITAL

CONCORRÊNCIA PÚBLICA Nº 002/2023 – CPL – SÃO DOMINGOS DO MARANHÃO
PROCESSO ADMINISTRATIVO Nº 259/2023 – SEMED – SÃO DOMINGOS DO MARANHÃO
OBJETO: CONTRATAÇÃO DE EMPRESA ESPECIALIZADA NA CONSTRUÇÃO DE UNIDADE ESCOLAR DE 13 (TREZE) SALAS, CONFORME TERMO DE COMPROMISSO Nº 202143110-1 FNDE E CONFORME PROJETO BÁSICO E DEMAIS ANEXOS DO EDITAL.

A empresa **ARGOS ENGENHARIA E EMPREENDIMENTOS LTDA**, pessoa jurídica de direito privado, inscrita no **CNPJ nº 40.517.684/0001-18** com sede na Rua Humberto de Campos nº 1010, Portinho, Peri-Mirim – MA, CEP: 65.245-000, vem, pelos seus representantes legais infra-assinado, **ADRIANO MARCIO SANTOS CACIQUE DE NEW YORK**, inscrito no CPF nº 708.278.933-53, e **ANTONIO DO AMPARO CORDEIRO NETO**, inscrito no CPF nº 040.042.023-61, **DECLARA SOB AS PENAS DA LEI QUE:**

a) estar ciente das condições da licitação;

b) que assume inteira responsabilidade pela autenticidade de todos os documentos apresentados, observando o disposto na Lei Federal nº 8.666/93, e que fornecerá quaisquer informações complementares solicitadas pela Prefeitura Municipal de São Domingos do Maranhão - MA;

c) que executará os serviços de acordo com as especificações da Prefeitura Municipal de São Domingos do Maranhão - MA, da ABNT — Associação Brasileira de Normas Técnicas e/ou de outras autorizadas pela Prefeitura Municipal de São Domingos do Maranhão - MA;

d) que disponibilizará os recursos materiais e humanos necessários e que tomará todas as medidas para assegurar a qualidade dos serviços;

FOLHAS: 1.688
Nº PROCESSO: 259/2023
Assinatura: [assinatura]



e) que tomou conhecimento de todas as informações, das condições locais para o cumprimento das obrigações objeto da licitação e obteve todos os esclarecimentos necessários à formulação da proposta;

f) que executará os serviços de acordo com os prazos estabelecido no edital;

3º OFÍCIO DE NOTAS

Peri - Mirim - MA, 23 de agosto de 2023

ADRIANO MARCIO SANTOS CACIQUE DE NEW YORK
SÓCIO - ADMINISTRADOR

5º OFÍCIO NOTAS
SÃO LUÍS-MA

[assinatura]
ANTONIO DO AMPARO CORDEIRO NETO
SÓCIO - ADMINISTRADOR

5º TABELIONATO DE NOTAS DE SÃO LUÍS
Reconheço por SEMELHANÇA a(s) firma(s) abaixo:
ANTONIO DO AMPARO CORDEIRO NETO
São Luís, 25/08/2023 16:08:59 6217
Em Testemunho da verdade.
Vanessa Guedes Araujo Freitas - Escrevente
PODER JUDICIÁRIO - TJMA
Selo: REC FIR 1567113RDYK4CARRD8I305 - Ato: 13.17.2
Emol.: R\$5,44 FERC.: R\$0,16 FADEP: R\$0,21 FEMP: R\$0,21 Total: R\$6,02
Consulte a validade deste selo no site <https://selo.tjma.jus.br>



3º TABELIONATO DE NOTAS DE SÃO LUÍS / MA
Reconheço por SEMELHANÇA a(s) firma(s) de
[0128009]-ADRIANO MARCIO SANTOS CACIQUE DE NEW YORK
Ato: 13.17.2 Emolumentos: R\$ 5,44, FERC: R\$ 0,16, FADEP: R\$ 0,21, FEMP: R\$ 0,21. Total: 6,02 Em test. da verdade São Luís - MA, 25/08/2023 16:39:56
SELO REC FIR 029983DG1DOWJULWXEAN11 MARIA IZALINA CARDOZO AZEVEDO - ESCRIVENTE AUTORIZADO Consulte a validade do selo <https://selo.tjma.jus.br>

